Firmato digitalmente da:
Lombardi Ludovico
Firmato il 11/10/2024 16:38
Seriale Certificato: 3036744
Valido dal 30/11/2023 al 30/11/2026
InfoCamere Qualified Electronic Signature CA

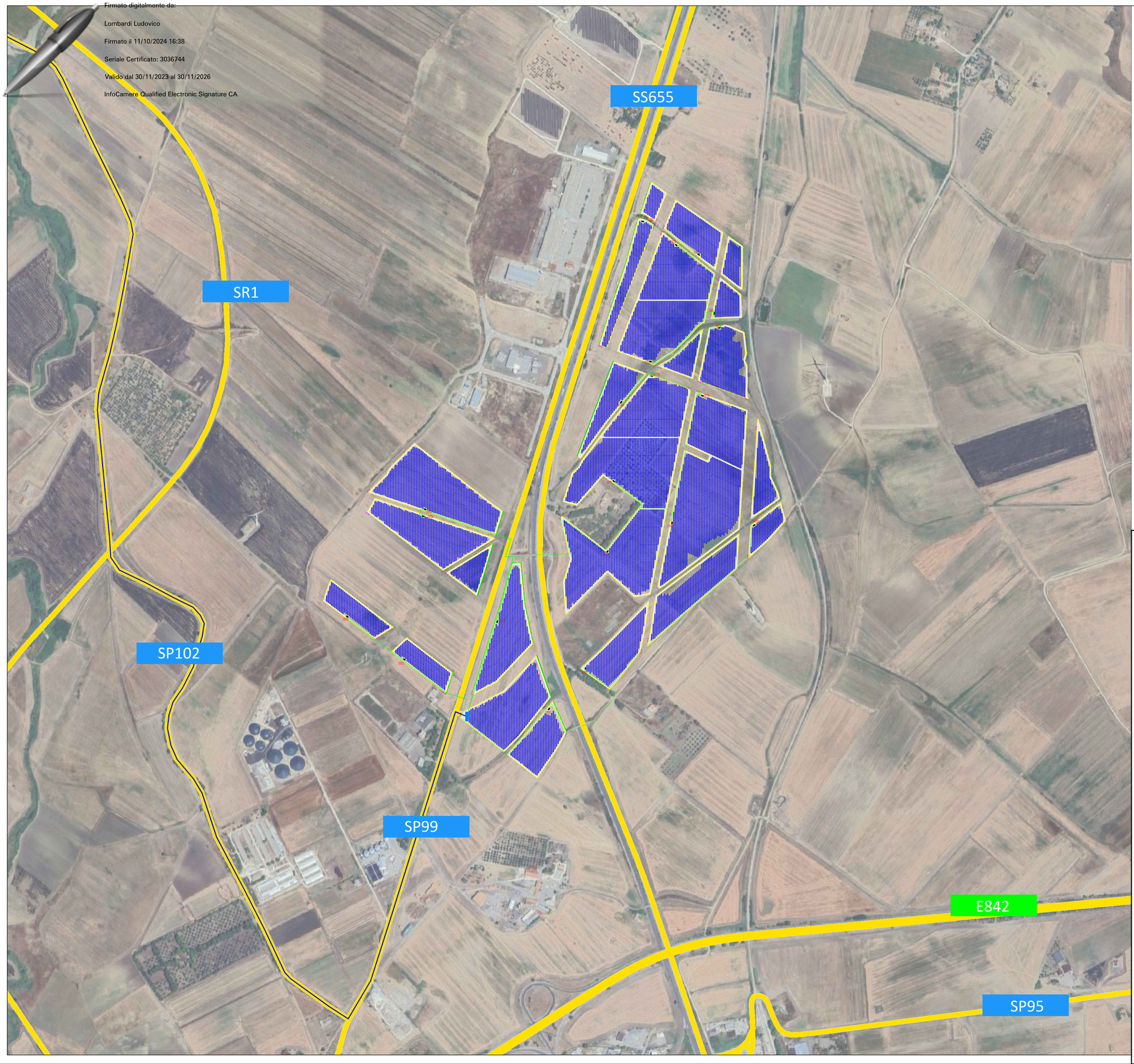

LEGENDA

- Tracker 36 moduli
- Tracker 24 moduli
- Tracker 12 moduli
- Tracker 6 moduli
- Elettrodotto MT per collegamento alla SSE
- Cavo MT
- Cabina Inverter
- Strada interna al campo
- Recinzione perimetrale ed accessi
- Opere di mitigazione
- Opere di rete
- Sottostazione Utente
- Elettrodotto AT per collegamento alle opere di rete
- Cabina di smistamento + control room

COMUNE DI CANDELA

PROVINCIA DI FOGGIA

Progetto per la realizzazione di un impianto fotovoltaico con potenza pari a 54,365 MWp, delle opere connesse e delle infrastrutture indispensabili da ubicarsi nel Comune di Candela, in località "Serra Giardino", ricadente in area industriale e nel buffer 500 mt dagli stabilimenti industriali

(ai sensi dell'art. 20 c.8 c-ter punto 2 - art 22 bis - DL Agricoltura 63/2024, convertito in L. n°101/2024)

PROGETTO DEFINITIVO

Layout di progetto con viabilità

COD. ID.				
Livello prog.	Tipo documentazione	N. elaborato	Data	Scala
PD	Definitiva	4.2.9.5	08/2024	1:5.000
Nome file				

REVISIONI

REV.	DATA	DESCRIZIONE	ESEGUITO	VERIFICATO	APPROVATO
00	AGOSTO 2024	PRIMA EMISSIONE	M.P.G.	A.C.	MAGNOTTA

COMMITTENTE:

Q Energy Renewables 2 S.r.l.

Q-Energy Renewables 2 s.r.l.
Via Gorani, 4
20124 Milano (MI) Italia
q-energyrenewables2srl@legalmail.it

PROGETTAZIONE:

MAXIMA INGEGNERIA innovazione e sostenibilità

MAXIMA INGEGNERIA S.R.L.
Direttore tecnico: Ing. Massimo Magnotta
via Marco Partipilo n.48 - 70124 BARI
pec: gpsd@pec.it
P.IVA: 06948690729

Documento firmato da:
Magnotta Massimo
11.10.2024
09:36:00 UTC

CONSULENTI:

Dott. Geol. Rosario Antonio Falcone
e-mail: antonow.falcone@libero.it

Dott. Antonio Mesisca
e-mail: mesisca.antonio@virgilio.it

Ing. Orazio Buonamico
e-mail: orazio.82@gmail.com

Dott. Diego Zullo
e-mail: diegoantonio.zullo@gmail.com

ECOING

ECOING S.R.L.
Società di Ingegneria
per l'ambiente ed il territorio
Ing. Salvatore Adamo
via Dalmazia n° 30 - 70121 - BARI