

- Legenda**
- Elementi di Progetto - Conca D'Oro
 - Posizioni WTG di progetto
 - DEFINITIVO - Strade e piazzole definitive di progetto
 - Tracciato Cavidotto MT
 - Stazione Utente Delsis
 - Tratto cavidotto SU-SE esistente
 - SE Terna
 - Limiti Comunali
 - PPTR - Piano Paesaggistico Territoriale della Regione Puglia 6.3.1 - Culturali
 - BP_136
 - BP_142_H
 - BP_142_H_VALIDATE
 - BP_142_M
 - UCP_stratificazione insediativa siti storico culturali
 - UCP_stratificazione insediativa rete tratturi
 - UCP_paesaggi rurali
 - UCP_citta consolidata
 - UCP_ree_a_rischio archeologico
 - UCP_area_rispetto zone interesse archeologico
 - UCP_area_rispetto siti storico culturali
 - UCP_area_rispetto rete tratturi

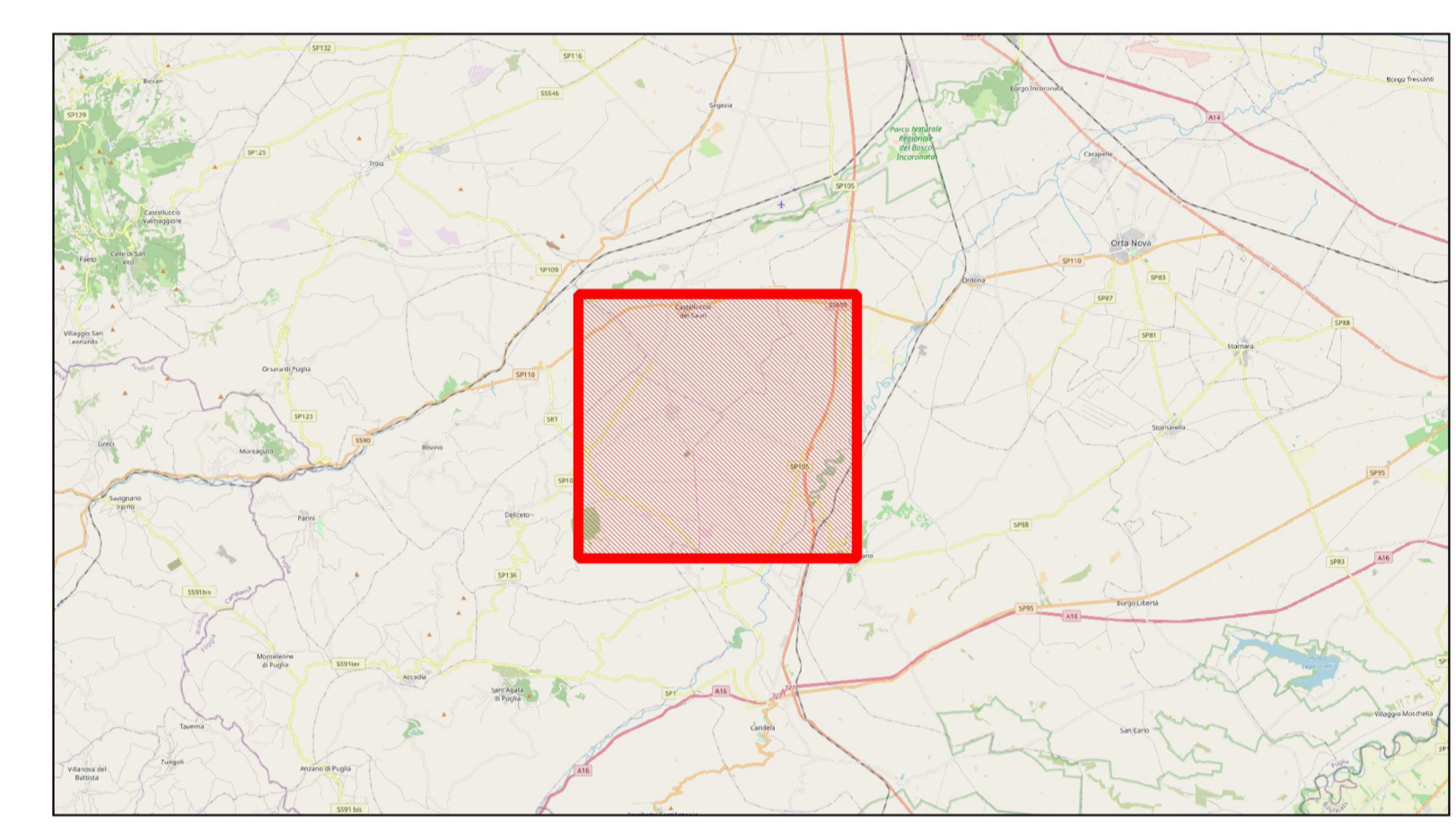

AREN Green S.r.l.
 Società soggetta alla direzione e coordinamento di AREN Electric Power Sp.A.
 Sede legale e amministrativa: Via dell'Arrigoni n. 308 | 47522 Cesena (FC) | Ph. +39 0547 415245
 Iscritta nel Registro delle Imprese della Romagna - Forlì-Cesena e Rimini | REA 326908 | C.F./P.Iva 04032170401

COMUNI DI ASCOLI SATRIANO, CASTELLUCCIO DEI SAURI E DELICETO (FG)
 LOCALITÀ "CONCA D'ORO"

PROGETTO PER LA REALIZZAZIONE DI
**IMPIANTO EOLICO
 "CONCA D'ORO"**

REDAZIONE / PROGETTISTA:
Aren Electric Power Spa
 Società per Azioni con Unico Socio
 Via dell'Arrigoni 308 - 47522 Cesena (FC)
 Ph. +39 0547 415245 - Fax +39 0547 415274
 P.Iva 03803880404
 Registro delle Imprese di Forlì Cesena R.E.A. 317048

TIMBRO E FIRMA PROGETTISTA:
 Ing. Samuele Ulivi Ordine degli Ingegneri di Forlì-Cesena - matr. 2866

TITOLO ELABORATO:
Inquadramento su vincoli - PPTR - 6.3.1 - Culturali

CODICE ELABORATO:
CCDDT|GENT|0|0|8|0|5|0|0

FORMATO:
A1

SCALA:
1:20.000

FASE:
PROGETTO DEFINITIVO

REV.	DESCRIZIONE	DATA	REDATTO	VERIFICATO	APPROVATO
00	Prima emissione	03/10/2024	C. Andreoli	F. Piccinini	L. Masini
01					
02					
03					
04					

LA DIFFUSIONE E RIPRODUZIONE, ANCHE PARZIALE, DI QUESTA TAVOLA E' VIETATA A TERMINI DI LEGGE