

Legenda

- Elementi di Progetto - Conca D'Oro**
- Posizioni WTG di progetto Conca D'Oro
 - DEFINITIVO - Strade e piazzole definitive di progetto
 - - - Tracciato Cavidotto MT
 - Stazione Utente Delsis
 - - - Tratto cavidotto SU-SE esistente
 - SE Terna
 - Limiti Comunali
- PPTR - Piano Paesaggistico Territoriale della Regione Puglia 6.1.2 - Idrologiche**
- BP_142_A_300m
 - BP_142_B_300m
 - BP_142_C_150m
 - UCP_connesioneRER_100m
 - UCP_Sorgenti_25m
 - UCP_Vincolo idrogeologico

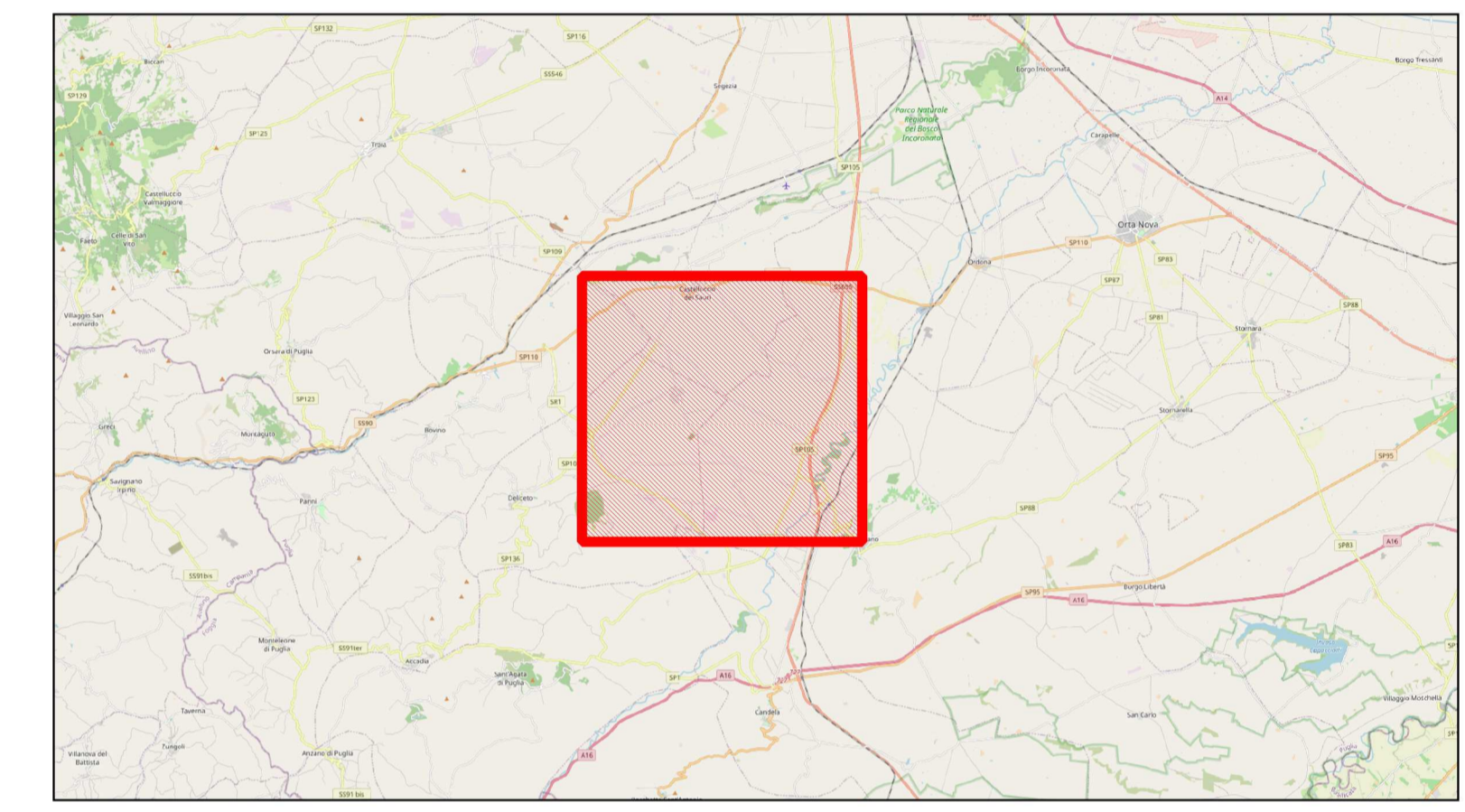

AREN Green S.r.l.
 Società soggetta alla direzione e coordinamento di AREN Electric Power S.p.A.
 Sede legale e amministrativa: Via dell'Arrigoni n. 308 | 47522 Cesena (FC) | Ph. +39 0547 415245
 Iscritta nel Registro delle Imprese della Romagna - Forlì-Cesena e Rimini | REA 326908 | C.F./P.Iva 04032170401

**COMUNI DI ASCOLI SATRIANO, CASTELLUCCIO DEI SAURI E DELICETO (FG)
 LOCALITÀ "CONCA D'ORO"**

**PROGETTO PER LA REALIZZAZIONE DI
 IMPIANTO EOLICO
 "CONCA D'ORO"**

REDAZIONE / PROGETTISTA:
Aren Electric Power Spa
 Società per Azioni con Unico Socio
 Via dell'Arrigoni 308 - 47522 Cesena (FC)
 Ph. +39 0547 415245 - Fax +39 0547 415274
 P.Iva 03803880404
 Registro delle Imprese di Forlì Cesena R.E.A. 317048

TIMBRO E FIRMA PROGETTISTA:
 Ing. Samuele Ulivi Ordine degli
 Ingegneri di Forlì-Cesena - matr. 2866

TITOLO ELABORATO:
 Inquadramento su vincoli - PPTR - 6.1.2 - Idrologiche

<small>CODICE ELABORATO:</small> CCDT GENT 0 0 8 0 2 0 0	<small>FORMATO:</small> A1	<small>SCALA:</small> 1:20.000	<small>FASE:</small> PROGETTO DEFINITIVO
---	-------------------------------	-----------------------------------	---

REV.	DESCRIZIONE	DATA	REDATTO	VERIFICATO	APPROVATO
00	Prima emissione	03/10/2024	C. Andreoli	F. Piccinini	L. Masini
01					
02					
03					
04					

LA DIFFUSIONE E RIPRODUZIONE, ANCHE PARZIALE, DI QUESTA TAVOLA E' VIETATA A TERMINI DI LEGGE