Provincia	BRESCIA
Comune	LONATO
Livellette	DISCESA L= 934.70 m DH= -5.66 m p= -0.00605 · DISCESA L= 1280.30 m DH= -1.67 m p= -0.00130
Progressive livellette	0+934.700

Qp	131.670
Δp	0.00475
RV	25000.000
t	59.33
f	0.070

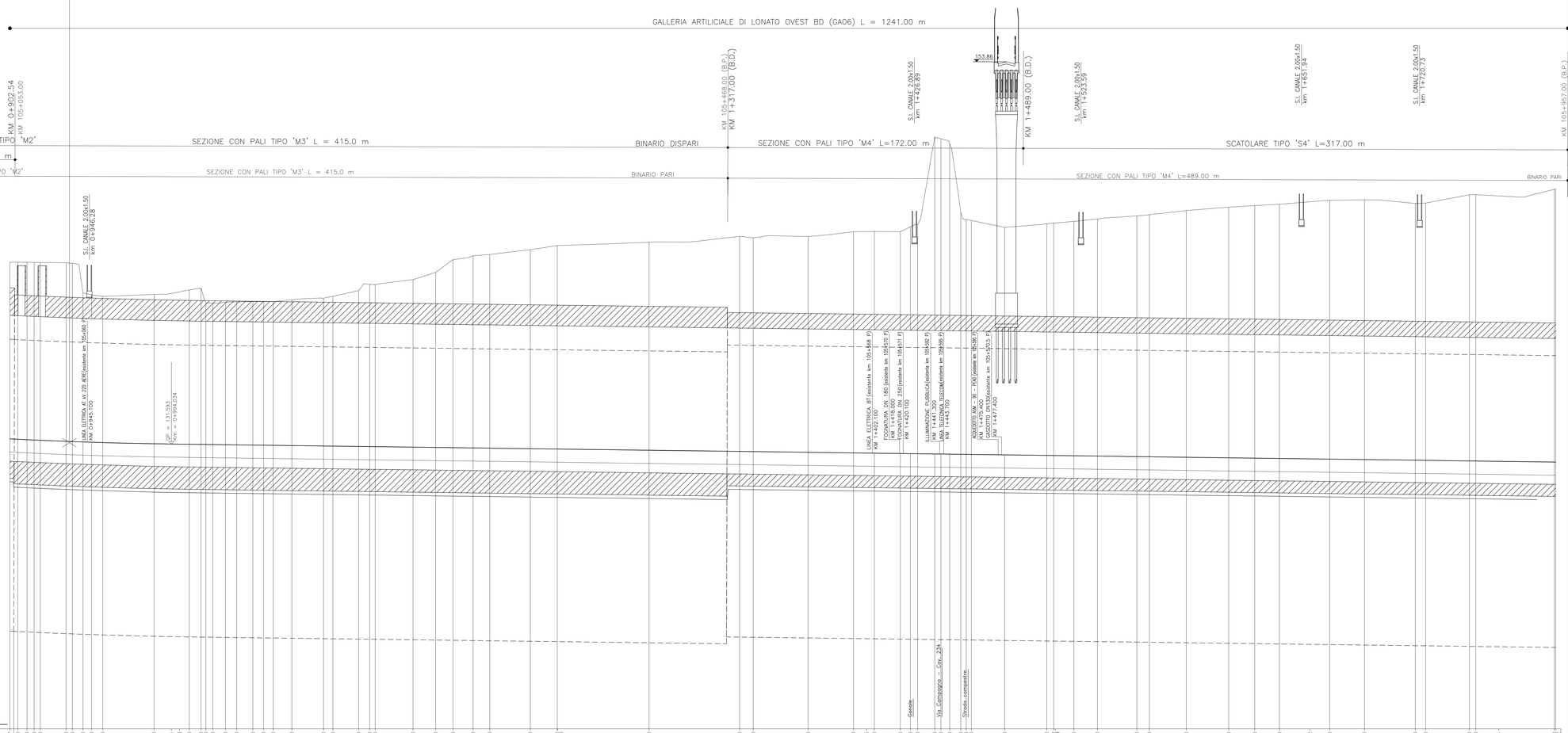

DISEGNI DI RIFERIMENTO

DESCRIZIONE	CODICE

NOTE GENERALI

CARATTERISTICHE DEI MATERIALI

COMMITTENTE: RFI RETE FERROVIARIA ITALIANA — GRUPPO FERROVIE DELLO STATO ITALIANE

ALTA SORVEGLIANZA: ITALFERR — GRUPPO FERROVIE DELLO STATO ITALIANE

GENERAL CONTRACTOR: Cepav due

INFRASTRUTTURE FERROVIARIE STRATEGICHE DEFINITE DALLA LEGGE OBIETTIVO N. 443/01

LINEA A.V. /A.C. TORINO - VENEZIA Tratta MILANO - VERONA
Lotto funzionale Brescia-Verona
PROGETTO DEFINITIVO

PROFILO LONGITUDINALE LINEA A.C.
DA KM 0+900.000 A KM 1+800.000
TAVOLA N° 132
GALLERIA DI LONATO - (BINARIO DISPARI)

IL PROGETTISTA: saipem spa — Tommaso Tarzetta — Ordine ingegneri Milano n. 23.788 — Dott. Ing. Tommaso Tarzetta — Ordine ingegneri Milano n. 23.788 — Dott. Ing. Tommaso Tarzetta — TEL 02 52063 1 — FAX 02 52063 2 — CF. 01777910151

IL PROGETTISTA INTEGRATORE: saipem spa — Tommaso Tarzetta — Ordine ingegneri Milano n. 23.788 — Dott. Ing. Tommaso Tarzetta — Ordine ingegneri Milano n. 23.788 — Dott. Ing. Tommaso Tarzetta — TEL 02 52063 1 — FAX 02 52063 2 — CF. 01777910151

ALTA SORVEGLIANZA	Verificato	Data	Approvato	Data
ITALFERR				

COMMESSA	LOTTO	FASE	ENTE	TIPO DOC.	OPERA/DISCIPLINA	PROGR.	REV.	SCALA
IN05	00	D	E2	F7	IF0001	132	1	1:1000/1:100

PROGETTAZIONE GENERAL CONTRACTOR — Autorizzato/Data: Consorzio Cepav due, Project Director

Rev.	Data	Descrizione	Redatto	Data	Verificato	Data	Approvato	Data
0	31/03/14	EMISSIONE PER CDS	M.F.	31/03/14	GHELFI	31/03/14	LAZZARI	31/03/14
1	01/07/14	REVISIONE PER CDS		01/07/14		01/07/14		01/07/14
2								
3								

Data: 01/07/14

Saipem S.p.a. COMM. 032121 — Doc.N. IN0500DE2F7IF00011321

Progetto cofinanziato dalla Unione Europea

CUP: F81H91000000008

Scala di plot: 1:1