

CANCELLO METALLICO

DETTAGLIO CANCELLO D'INGRESSO

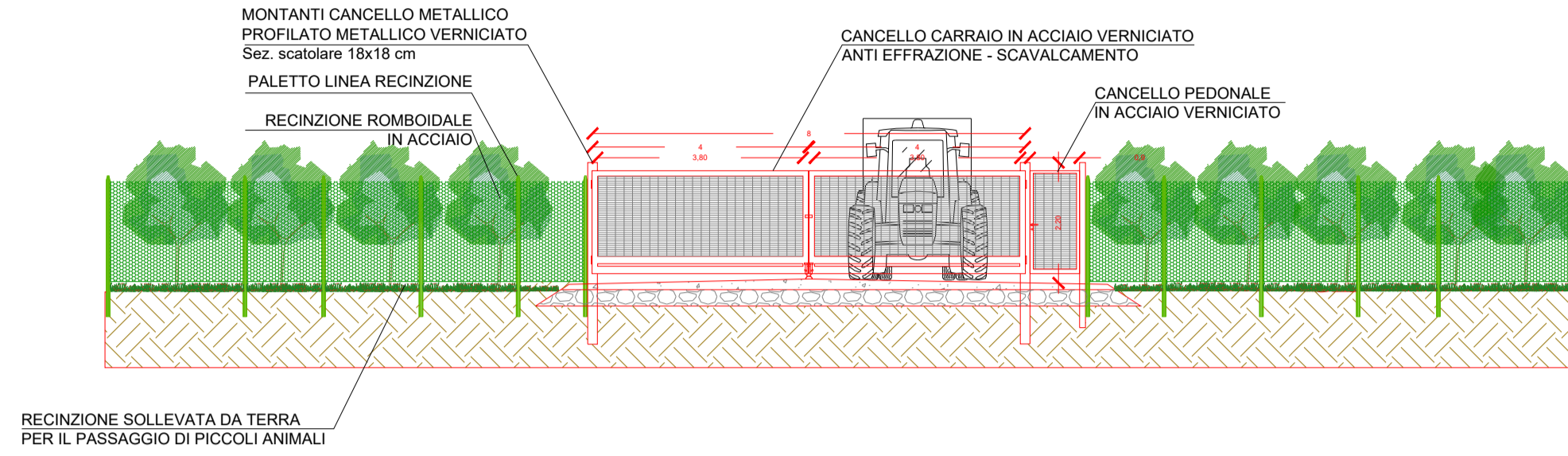

TRAVE FONDAZIONE CANCELLI

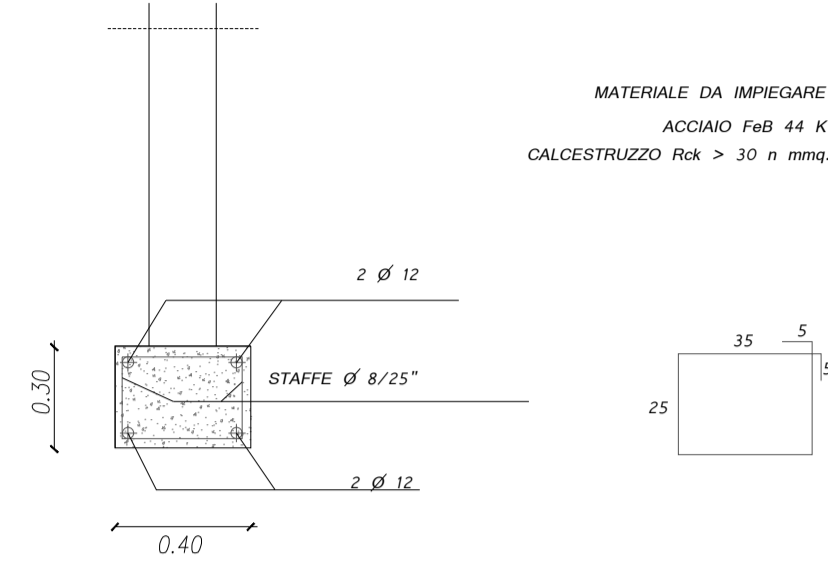

SEZIONE TRASVERSALE CANCELLO D'INGRESSO

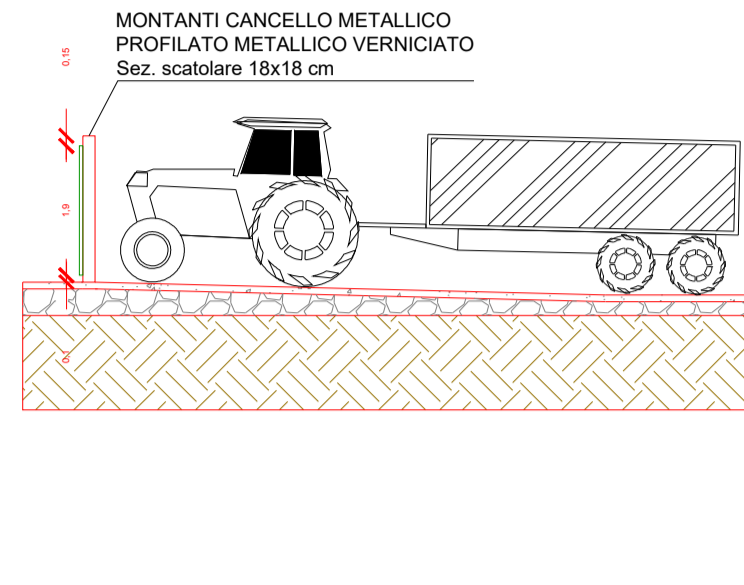

PLANIMETRIA TIPO CANCELLO D'INGRESSO

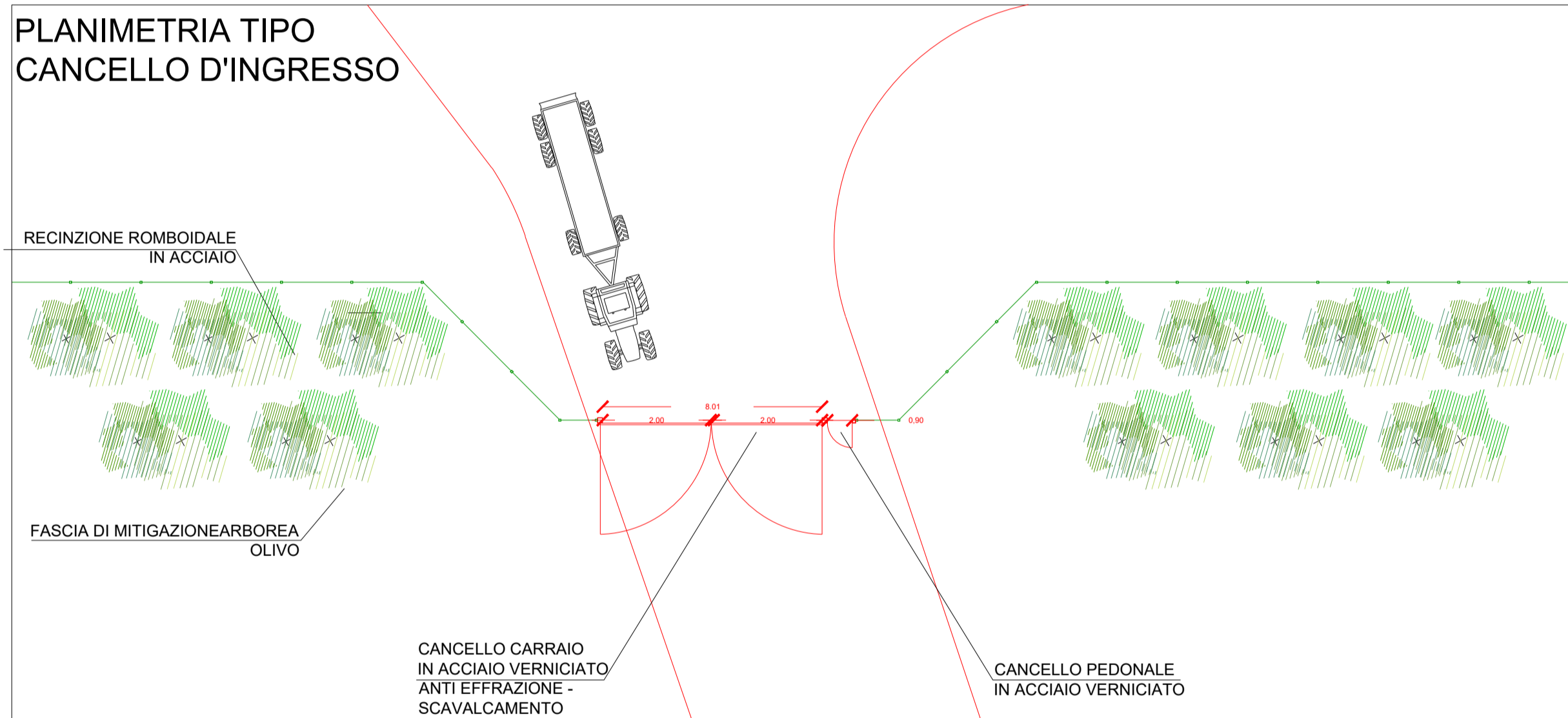

ILLUMINAZIONE CON VIDEOSORVEGLIANZA

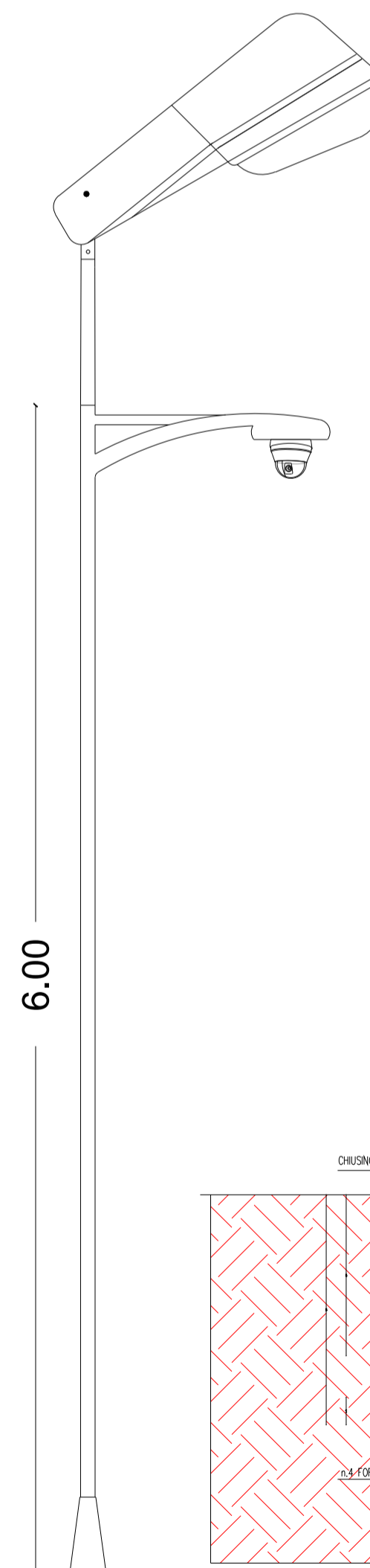

PARTICOLARE BASAMENTO

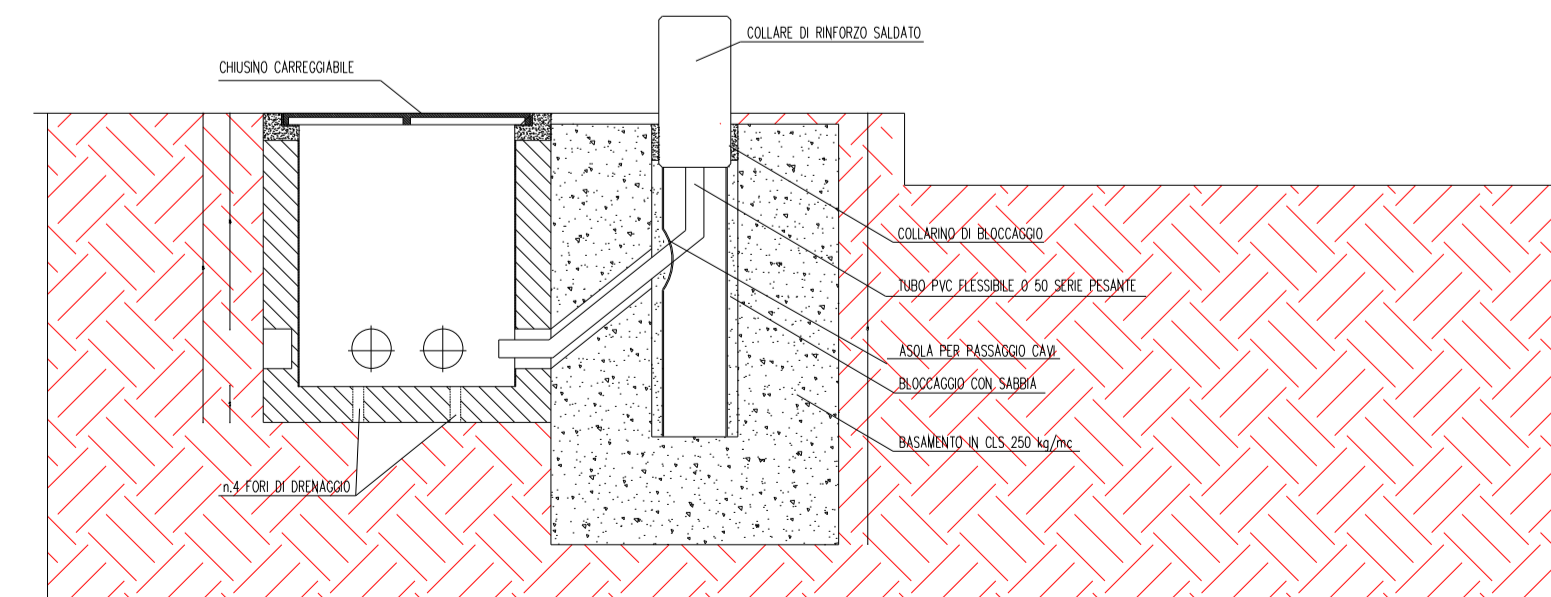

SEZIONE TIPO STRADA

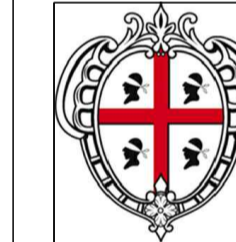
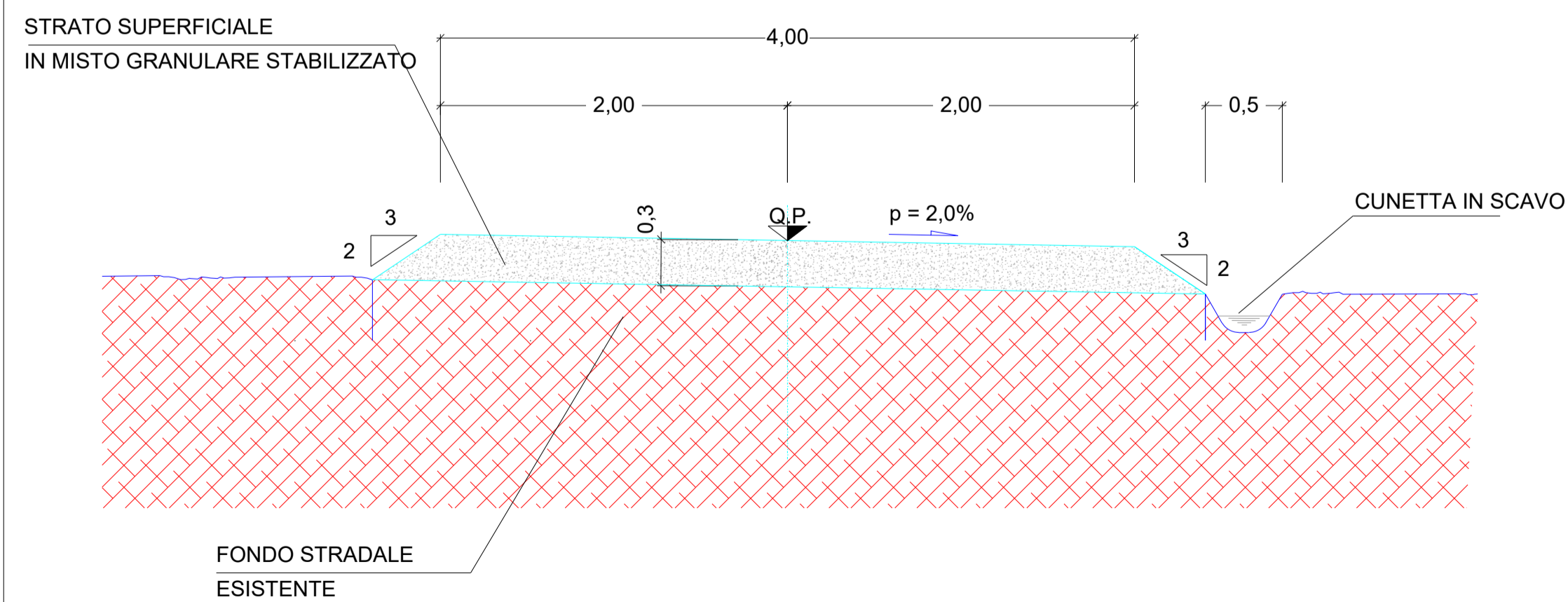

REGIONE SARDEGNA
 COMUNE DI
 PALMAS ARBOREA
 Provincia Di Oristano



Titolo del Progetto

PROGETTO DEFINITIVO

PROGETTO PER LA REALIZZAZIONE DI UN IMPIANTO AGRIVOLTICO CON SISTEMA INNOVATIVO DI CUI ALLE LINEE GUIDA DEL M.A.S.E.
 IMPIANTO DENOMINATO "GREEN AND BLUE SERRA E FIGU" POTENZA DI 70.050 MW
 IN LOCALITÀ "CICCURU IS SERRAS" NEL COMUNE DI PALMAS ARBOREA E
 CON CONNESSIONE RICADENTE NEI COMUNI DI PALMAS ARBOREA E ORISTANO

Identificativo Documento

TAV_FTV035

ID Progetto

GBSF

Tipologia

D

Formato

AI

Disciplina

AMB

Titolo

DETTAGLI COSTRUTTIVI: CANCELLI, STRADA, IMPIANTO ILLUMINAZIONE CON VIDEOSORVEGLIANZA

SCALA: 1:100

FILE: TAV_FTV035.pdf

IL PROGETTISTA
Arch. Andrea Casula

GRUPPO DI PROGETTAZIONE
 Arch. Andrea Casula
 Geom. Ferdinando Porcu
 Dott. In Arch. J. Alessia Manunza
 Geom. Vanessa Porcu
 Dott. Agronomo Giuseppe Vacca
 Archeologo Marco Cabras
 Geol. Maria Camba
 Ing. Antonio Dedoni

COMMITTENTE

ALTER SOL INVICTUS SRL

Rev.	Data Revisione	Descrizione Revisione	Redatto	Controllato	Approvato
Rev.	Agosto 2024	Prima Emissione	Green Island Energy	Alter Sol Invictus Srl	Alter Sol Invictus Srl

PROCEDURA

Valutazione di Impatto Ambientale ai sensi dell'art.23 del D.Lgs.152/2006

GREEN ISLAND ENERGY SAS
 Via S.Mele, N.12 - 09170 Oristano
 tel.&fax (+39) 0783 211692-3932619836
 email: greenislandenergysas@gmail.com

NOTA LEGALE: Il presente documento non può
 essere ristampato, copiato o distribuito
 senza permesso scritto dalla Green Island Energy SAS

