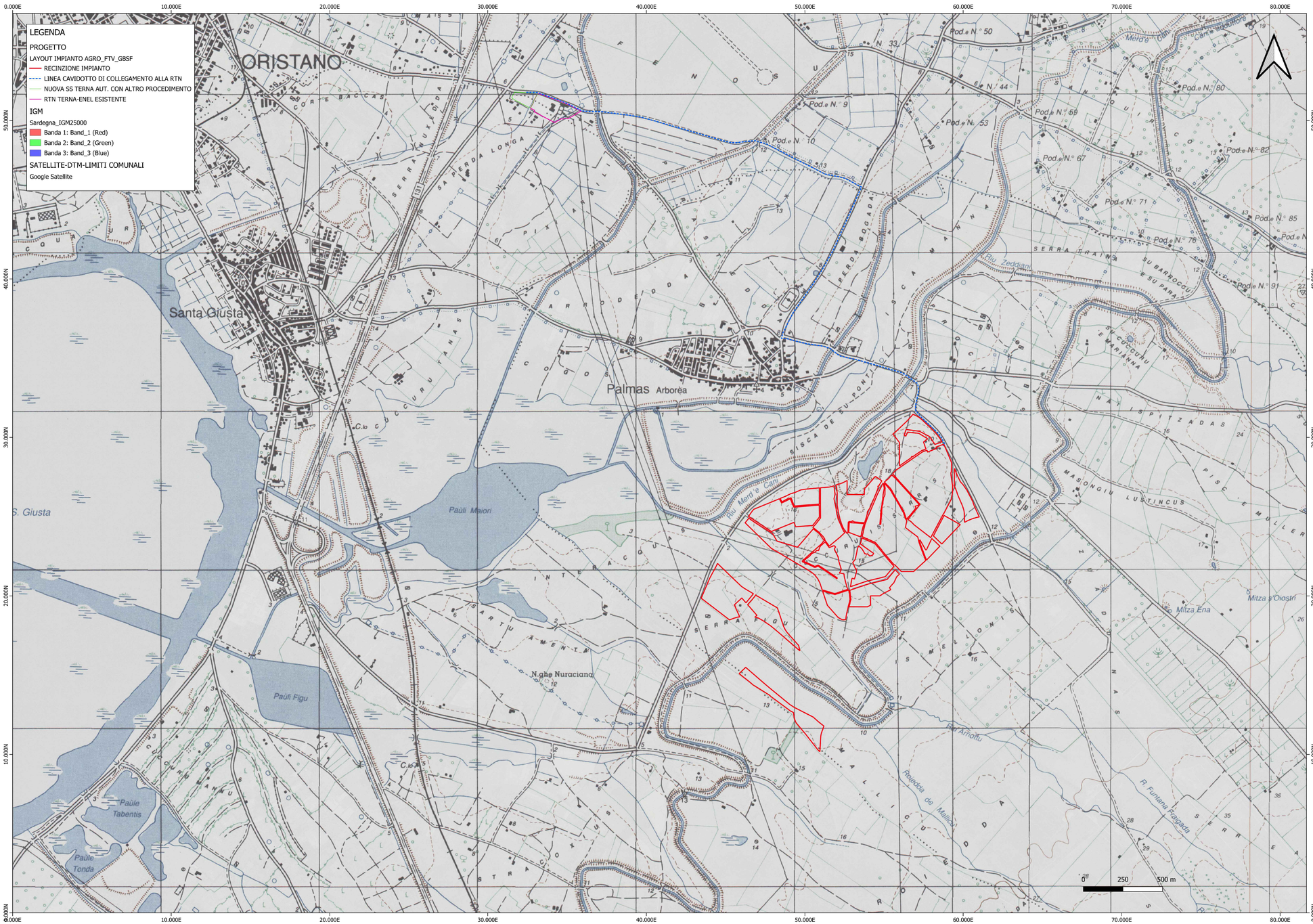

REGIONE SARDEGNA
COMUNE DI
PALMAS ARBOREA
Provincia DI Oristano

Titolo del Progetto

PROGETTO DEFINITIVO

PROGETTO PER LA REALIZZAZIONE DI UN IMPIANTO AGRIVOLTAICO CON SISTEMA INNOVATIVO DI CUI ALLE LINEE GUIDA DEL M.A.S.E. IMPIANTO DENOMINATO "GREEN AND BLUE SERRA E FIGU" POTENZA DI 70.050 MW IN LOCALITÀ "CUCCURU IS SERRAS" NEL COMUNE DI PALMAS ARBOREA E CON CONNESSIONE RICADENTE NEI COMUNI DI PALMAS ARBOREA E ORISTANO

Identificativo Documento

TAV_FTV002

ID Progetto	GBSF	Tipologia	D	Formato	A1	Disciplina	AMB

Titolo

INQUADRAMENTO TERRITORIALE IGM

SCALA:1:25.000 | FILE: TAV_FTV002.pdf

IL PROGETTISTA
Arch. Andrea Casula

GRUPPO DI PROGETTAZIONE
Arch. Andrea Casula
Geom. Fernando Porcu
Dott. in Arch. J. Alessia Manunza
Geom. Vanessa Porcu
Dott.Agronomo Giuseppe Vacca
Archeologo Marco Cabras
Geol.Marta Camba
Ing. Antonio Dedoni

COMMITTENTE

ALTER SOL INVICTUS SRL

Rev.	Data Revisione	Descrizione Revisione	Redatto	Controllato	Approvato
Rev.	Agosto 2024	Prima Emissione	Green Island Energy	Alter Sol Invictus Srl	Alter Sol Invictus Srl

PROCEDURA
Valutazione di Impatto Ambientale ai sensi dell'art.23 del D.Lgs.152/2006

GREEN ISLAND ENERGY SAS
Via S.Mele, N 12 - 09170 Oristano
tel&fax(+39) 0783 211692-3932619836
email: greenislandenergysas@gmail.com

NOTA LEGALE: Il presente documento non può assolutamente essere diffuso o copiato su qualsiasi formato e tramite qualsiasi mezzo senza preventiva autorizzazione firmata da parte di Green Island Energy SaS

GREEN ISLAND ENERGY