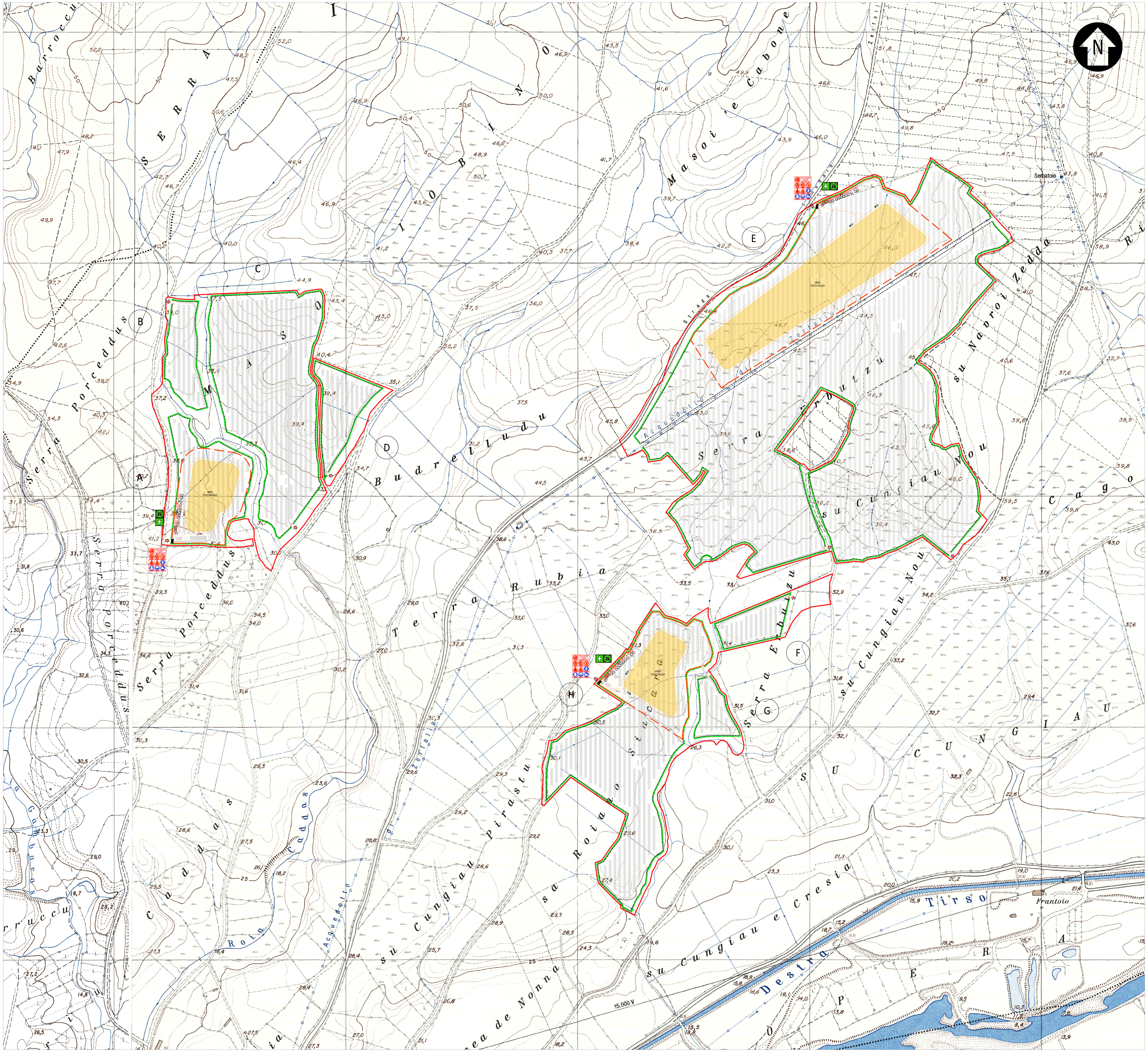

DETTAGLIO AREA DI CANTIERE - LOTTO A

LEGENDA

- SITO CATASTALE
- FASCIA DI RISPETTO INSTALLAZIONE IMPIANTO
- RECINZIONE IN PROGETTO
- AREA CANTIERE
- AREA STOCCAGGIO
- VIABILITÀ DI CANTIERE
- 1 UFFICI
- 2 MENSA
- 3 WC
- 4 SPAGLIATOIO - DOCCE
- 5 GUARDIANIA
- 6 VASCA IMHOFF
- 7 RISERVA IDRICA
- 8 GRUPPO ELETTROGENO
- ACCESSO AREA IMPIANTO
- STRUTTURA TRACKER TIPO 2 12x2 MODULI
- STRUTTURA TRACKER TIPO 1 6x2 MODULI
- VIABILITÀ DI PROGETTO (LARGHEZZA 3.5 m)
- FASCIA DI MITIGAZIONE/COMPENSAZIONE ESTERNO RECINZIONE (LARGHEZZA 3 m)

CABINATI

- LOCALE GUARDIANIA E CONTROLLO ACCESSI
- MAGAZZINO
- MAGAZZINO-6 METRI
- CABINA DI CAMPO 3200 Kva
- CABINA DI CAMPO 4480 Kva
- CABINA DI SMISTAMENTO

SCALA 1:4000 - 1 cm = 40 m

0 40 80 200 m

0 1 2 5 cm

REV.	DESCRIZIONE	DISEGN.	CONTROL.	APPROV.	DATA
0	-	AV	PSc	LC	03/2024

Montana

Montana S.p.A
Via Carlo Angelo Fumagalli, 6.
20143 Milano
Tel. +39.02.54118173
Fax +39.02.54129890
www.montanambiente.com
P.IVA 10414270156
Cap. Soc. 600.000,00 €
Milano (sede certificata ISO) | Brescia | Palermo | Cagliari | Roma

Committente

ECONERGY SOLAR PARK 1 S.R.L..

Progettisti

ING. LAURA CONTI
Iscritta all'Ordine degli Ingegneri della Provincia di Pavia al n. 1726

Oggetto

IMPIANTO INTEGRATO AGRIVOLTAICO
DI POTENZA NOMINALE 51,86 MWp
COMUNE DI ZERFALIU (OR)

Tavola: PLANIMETRIA AREA DI CANTIERE — N. Tav. 13

Ns. Rif. 3016_5461_SV_VIA_T13_REV0_PLANIMETRIA AREA DI CANTIERE — Scala 1:4000

È VIETATA LA RIPRODUZIONE DI QUESTO DOCUMENTO SENZA PREVENTIVA AUTORIZZAZIONE SCRITTA DELLA MONTANA SPA