

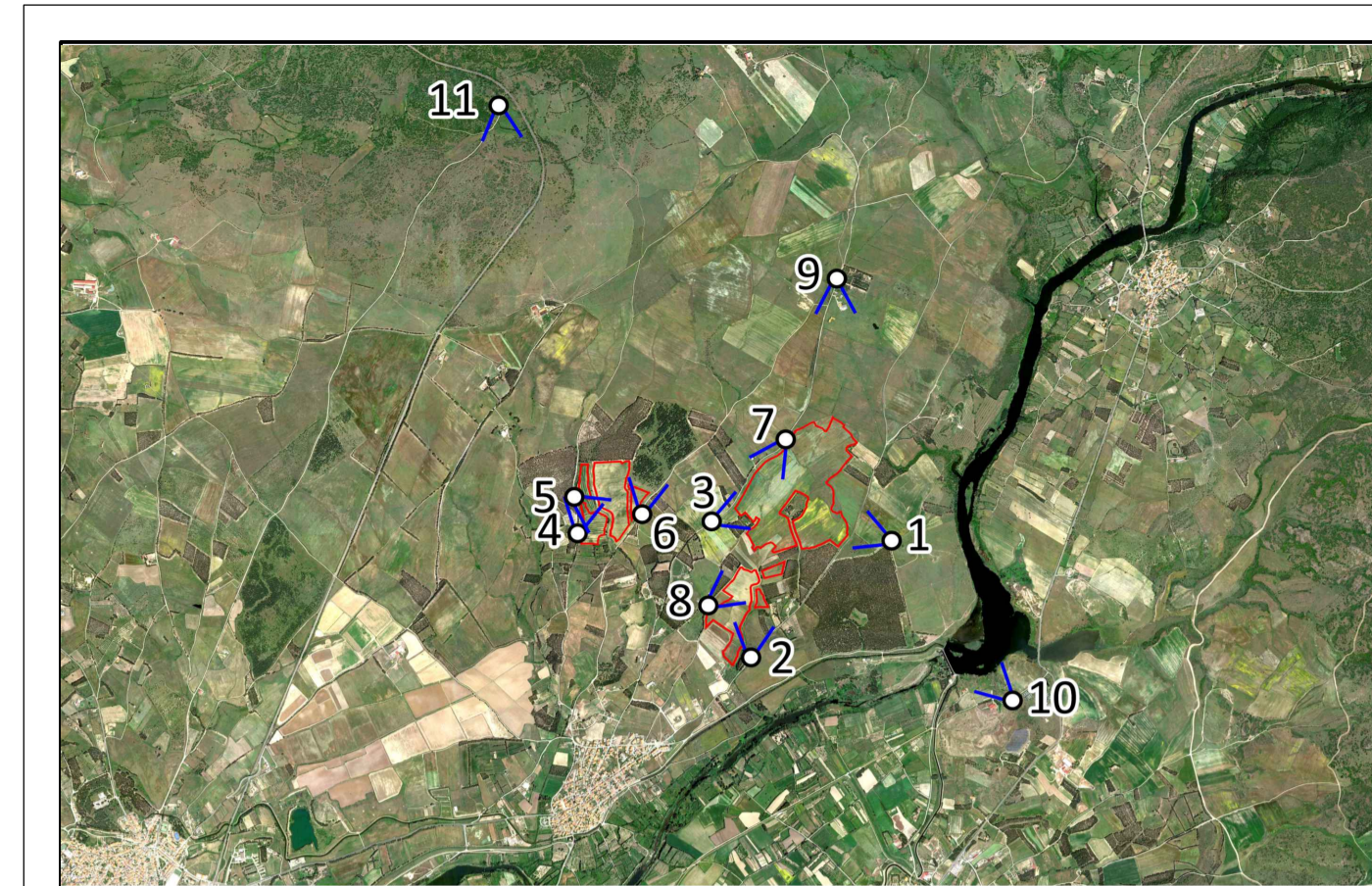

FOTOINSEERIMENTO 1 - STATO DI FATTO



FOTOINSEERIMENTO 1 - STATO DI PROGETTO



FOTOINSEERIMENTO 2 - STATO DI FATTO

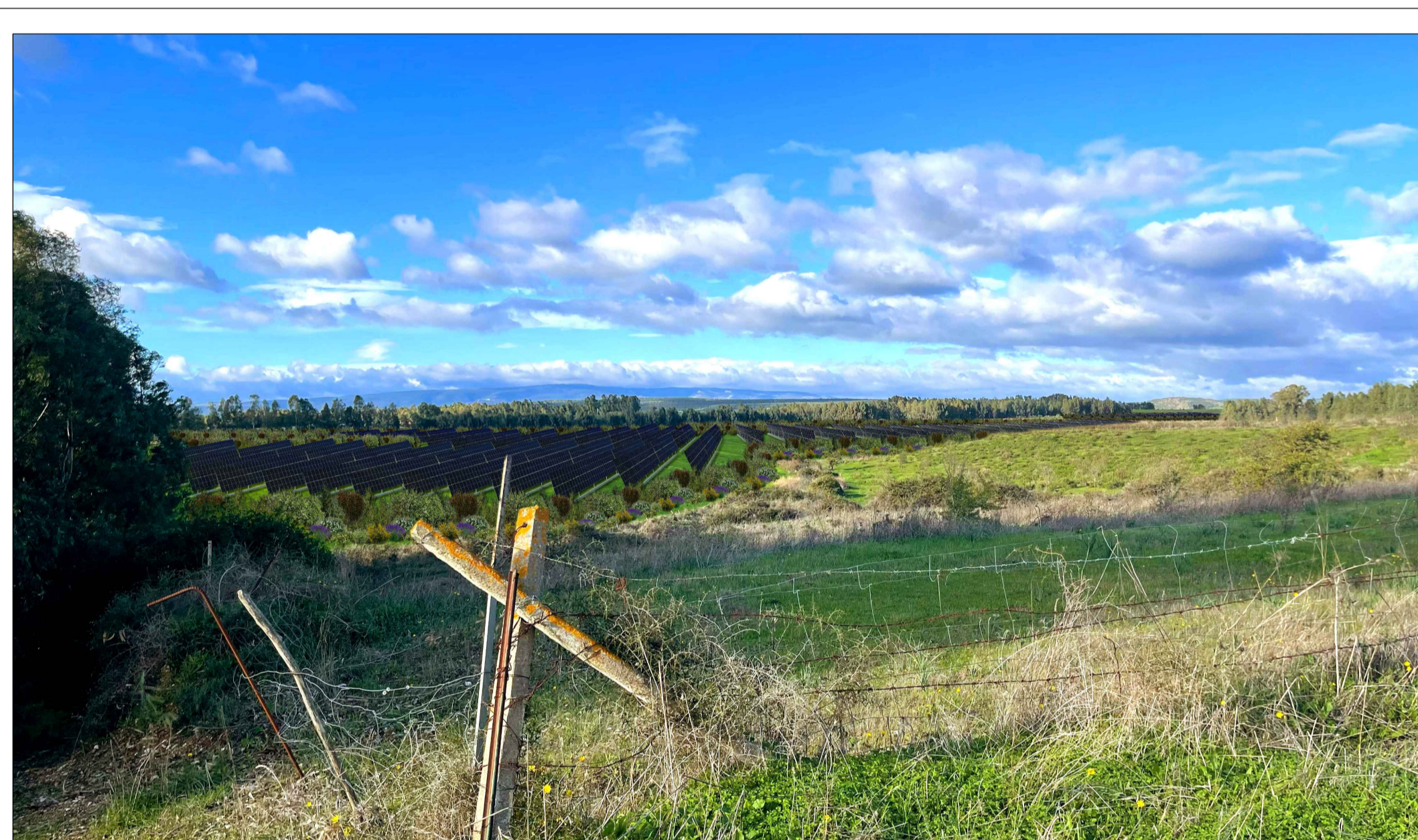

FOTOINSEERIMENTO 2 - STATO DI PROGETTO



FOTOINSEERIMENTO 3 - STATO DI FATTO



FOTOINSEERIMENTO 3 - STATO DI PROGETTO

0		GC	PK	LC	08/2024
REV.	DESCRIZIONE	DESIGN	CONTROL	APPROV.	DATA

		Montana SpA Via Carlo Farini, 10 20141 Milano Milano (cod. conf. CA5100)   Beni & Co.   Palermo   Cagliari   Roma	Tel. +39 02 54118173 Fax +39 02 54112880 www.montanaenergy.com P.A.R. 02430220155 Cap. Soc. 60.000.000,00 €
Committente <p style="text-align: center;"><b>ECONERGY SOLAR PARK 1 S.R.L.</b></p>			
Progettista ING. LAURA CONTI Iscritta all'Ordine degli Ingegneri della Provincia di Pavia al n. 1726			
Oggetto <p style="text-align: center;"><b>IMPIANTO INTEGRATO AGRIVOLTAICO DI POTENZA NOMINALE 51,86 MWp COMUNE DI ZERFALIU (OR)</b></p>			
Tavola <p style="text-align: center;"><b>DOCUMENTAZIONE FOTOGRAFICA E FOTOINSEERIMENTI</b></p>			n. Tav. <p style="text-align: center;"><b>25.2</b></p>
n. rif. <b>3016_5461_SV_VIA_T25_REV0_DOCUMENTAZIONE FOTOGRAFICA E FOTOINSEERIMENTI</b> È VIETATA LA RIPRODUZIONE DI QUESTO DOCUMENTO SENZA PREVENTIVA AUTORIZZAZIONE SCRITTA DELLA MONTANA SPA			
			scala VARIE