

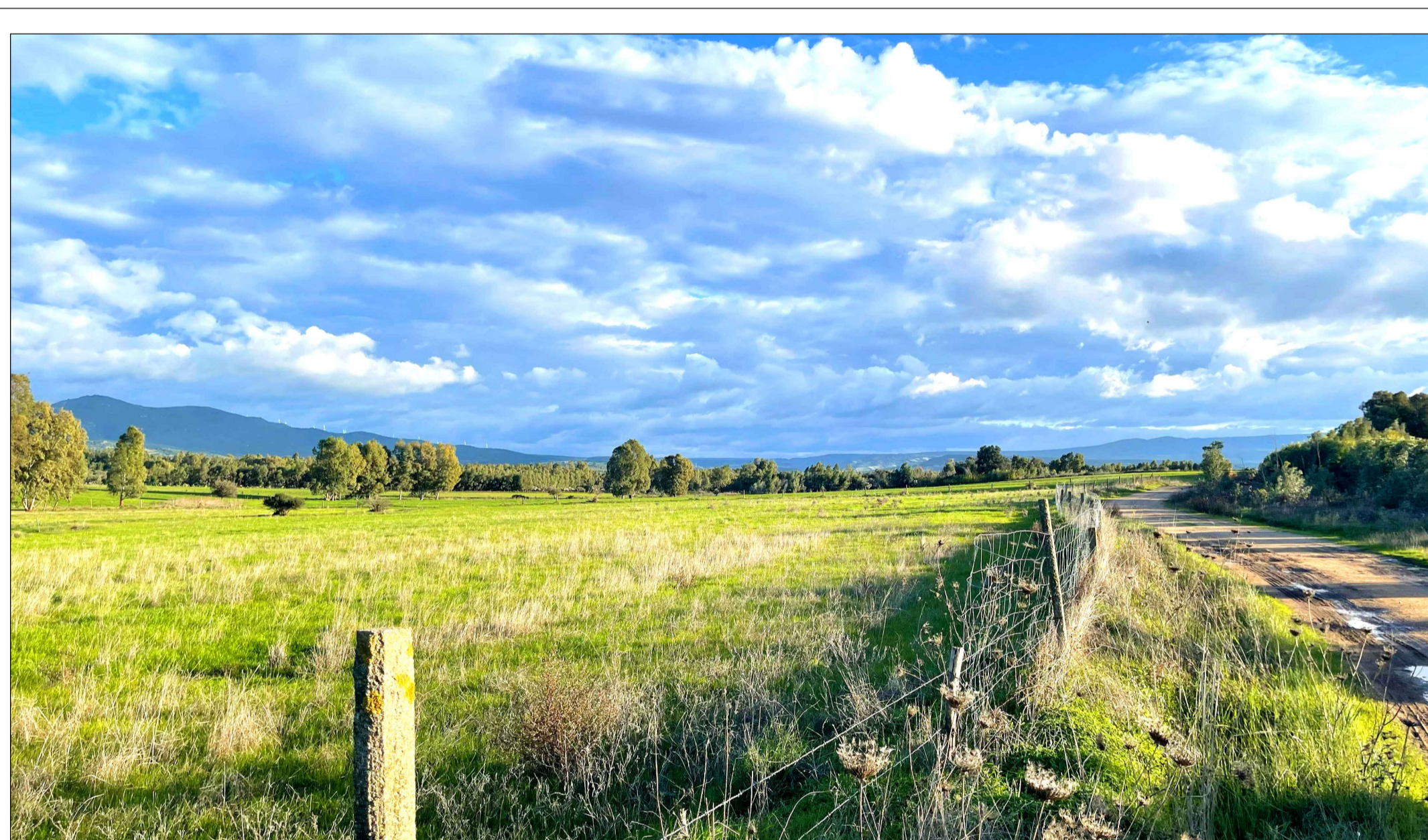

FOTOINSENERIMENTO 4 - STATO DI FATTO

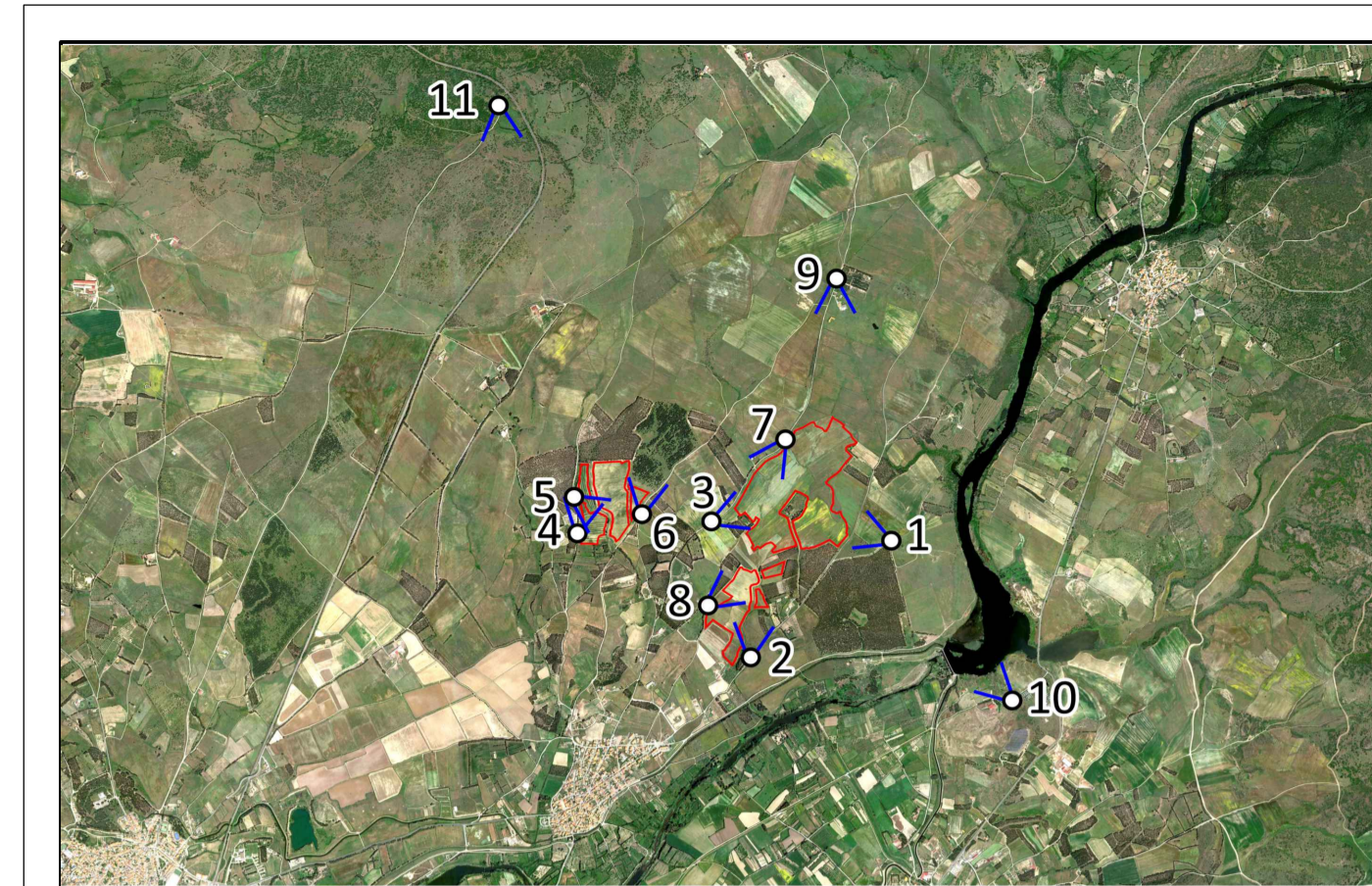

FOTOINSENERIMENTO 4 - STATO DI PROGETTO



FOTOINSENERIMENTO 5 - STATO DI FATTO

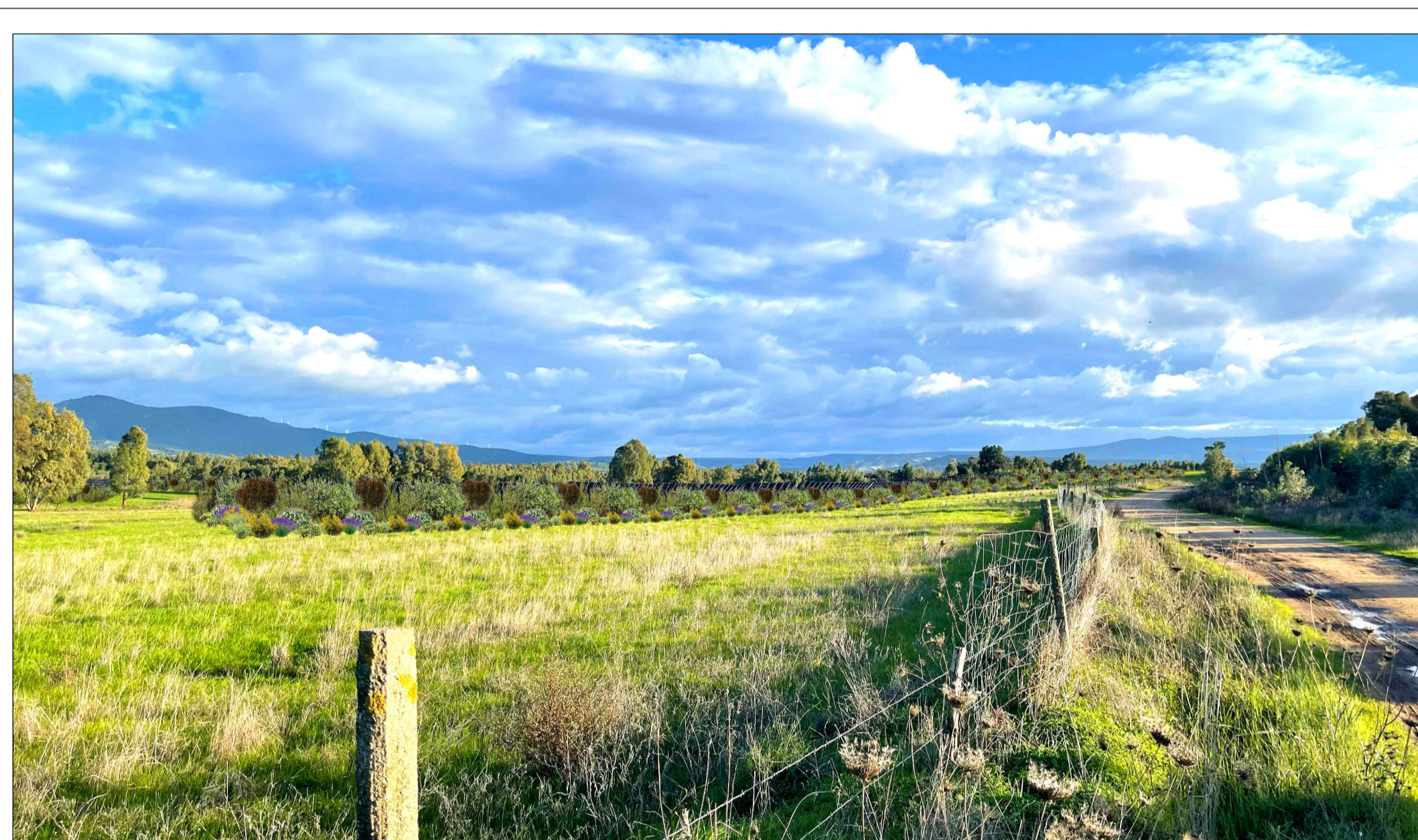

FOTOINSENERIMENTO 5 - STATO DI PROGETTO

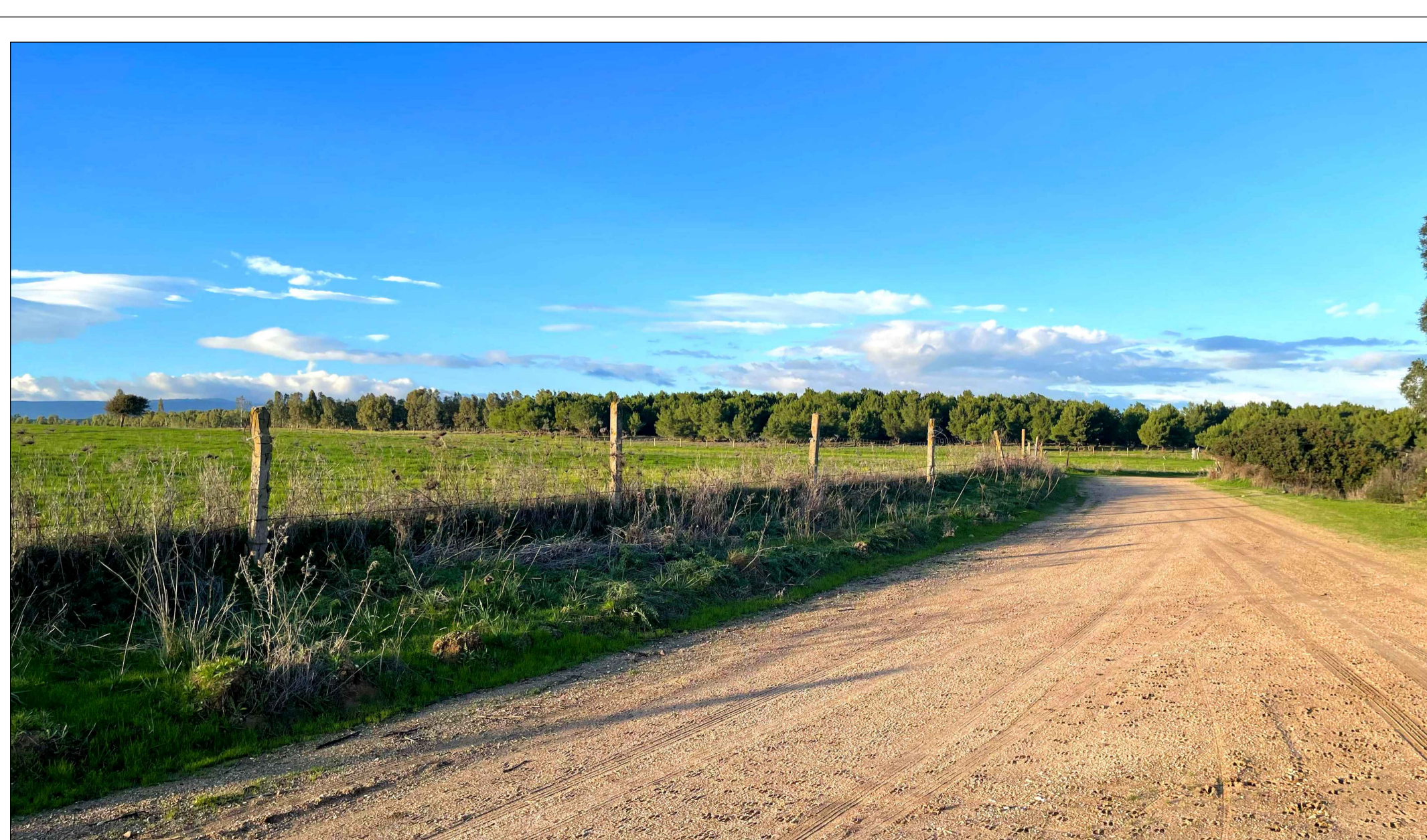

FOTOINSENERIMENTO 6 - STATO DI FATTO



FOTOINSENERIMENTO 6 - STATO DI PROGETTO

0		BC	PK	LC	08/2024
REV.	DESCRIZIONE	DESIGN	CONTROL	APPROV.	DATA

		Montana SpA Via Carlo Farini, 100 20141 Milano Tel. +39 02 54118173 Fax +39 02 54120893 www.montana.com Milano (secc.conff.cas.150) Beni Palermo Cagliari Roma	P.A. 0240020025 Cap. Soc. 0000000000
Committente ECONERGY SOLAR PARK 1 S.R.L.			
Progettisti ING. LAURA CONTI Iscritta all'Ordine degli Ingegneri della Provincia di Pavia al n. 1726			
Oggetto IMPIANTO INTEGRATO AGRIVOLTAICO DI POTENZA NOMINALE 51,86 MWp COMUNE DI ZERFALIU (OR)			
Tavola DOCUMENTAZIONE FOTOGRAFICA E FOTOINSENERIMENTI			n. Tav. 25.3
n. r.f. 3016_5461_SV_VIA_T25_REV0_DOCUMENTAZIONE FOTOGRAFICA E FOTOINSENERIMENTI E' VIETATA LA RIPRODUZIONE DI QUESTO DOCUMENTO SENZA PREVENTIVA AUTORIZZAZIONE SCRITTA DELLA MONTANA SPA			
			scala VARIE