

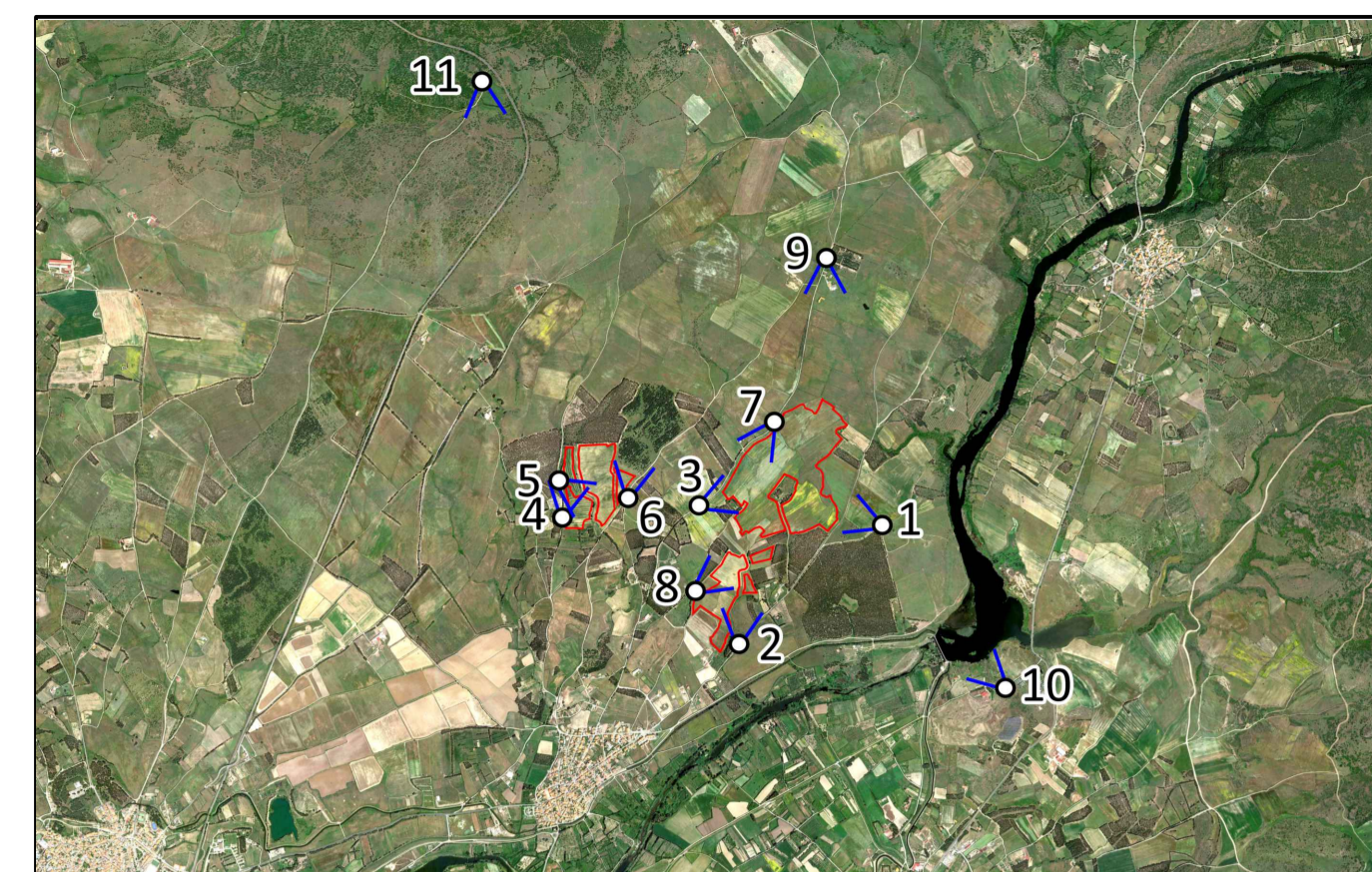

FOTOINSENERIMENTO 7 - STATO DI FATTO



FOTOINSENERIMENTO 7 - STATO DI PROGETTO



FOTOINSENERIMENTO 8 - STATO DI FATTO



FOTOINSENERIMENTO 8 - STATO DI PROGETTO



PUNTO DI PRESA FOTOGRAFICA 11



PUNTO DI PRESA FOTOGRAFICA 9



PUNTO DI PRESA FOTOGRAFICA 10

ID	DESCRIZIONE	DC	PK	LC	DATA
REV.		DESIGN.	CONTROL.	APPROV.	

		Montana SpA Via Carlo Farini, 10 20141 Milano Milano (cod. conf. CAU100) Beni & Impianti Roma	Tel. +39 02 54118173 Fax +39 02 54118180 www.montana.it	P.A.R. 02/03/2015 Cap. Soc. 000000000
COMMITTENTE <p style="text-align: center;">ECONERGY SOLAR PARK 1 S.R.L.</p>				
PROGETTISTI ING. LAURA CONTI Iscritta all'Ordine degli Ingegneri della Provincia di Pavia al n. 1726				
OGGETTO <p style="text-align: center;">IMPIANTO INTEGRATO AGRIVOLTAICO DI POTENZA NOMINALE 51,86 MWp COMUNE DI ZERFALIU (OR)</p>				
TAVOLA <p style="text-align: center;">DOCUMENTAZIONE FOTOGRAFICA E FOTOINSENERIMENTI</p>				N. Tav. <p style="text-align: center;">25.4</p>
N. RIF. 3016_5461_SV_VIA_T25_REV0_DOCUMENTAZIONE FOTOGRAFICA E FOTOINSENERIMENTI È VIETATA LA RIPRODUZIONE DI QUESTO DOCUMENTO SENZA PREVENTIVA AUTORIZZAZIONE SCRITTA DELLA MONTANA SPA				