

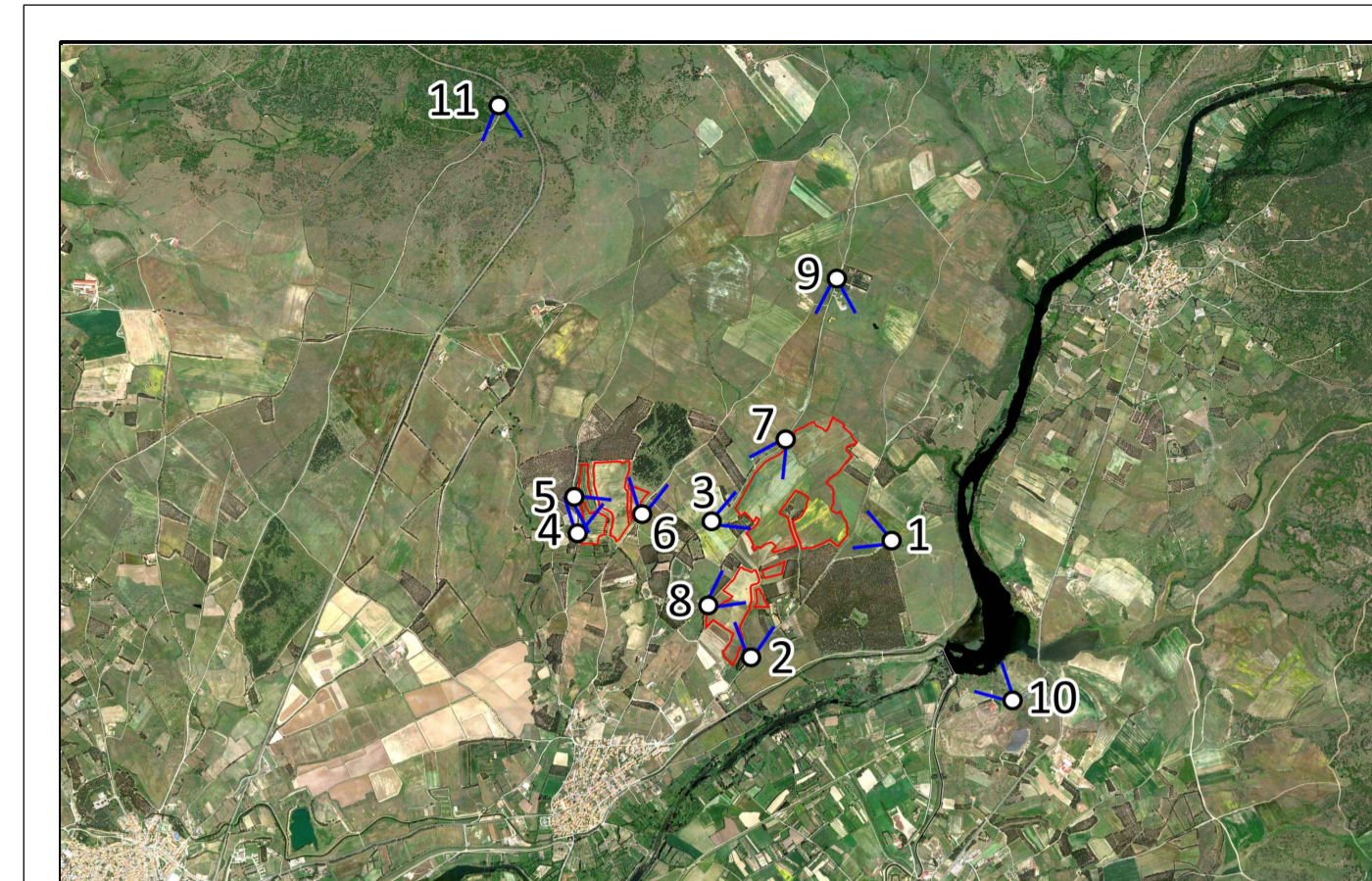

FOTOINSERIMENTO 1 - STATO DI FATTO



FOTOINSERIMENTO 1 - STATO DI PROGETTO



FOTOINSERIMENTO 2 - STATO DI FATTO

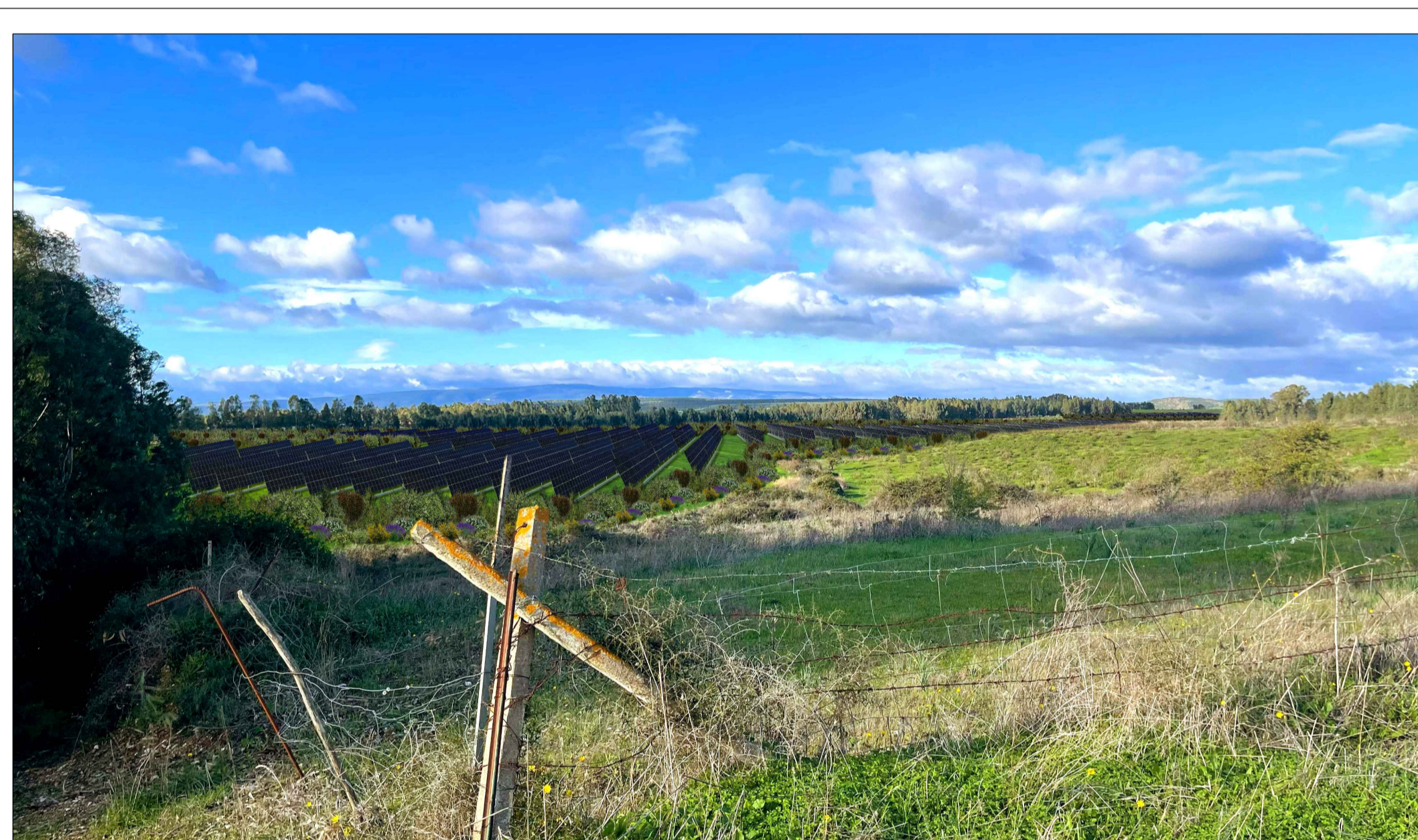

FOTOINSERIMENTO 2 - STATO DI PROGETTO



FOTOINSERIMENTO 3 - STATO DI FATTO



FOTOINSERIMENTO 3 - STATO DI PROGETTO

0		GC	PK	LC	03/2024
REV.	DESCRIZIONE	DESIGN	CONTROL	APPROV.	DATA

		Montana SpA Via Carlo Farini, 10 20141 Milano Milano (cod. conf. CA5100)   Beni & Impianti   Roma	Tel. +39 02 54118173 Fax +39 02 54118180 www.montana.com	P.A. 02/000000000000 Cap. Soc. 0000000000
Committente <p style="text-align: center;"><b>ECONERGY SOLAR PARK 1 S.R.L.</b></p>				
Progettista ING. LAURA CONTI Iscritta all'Ordine degli Ingegneri della Provincia di Pavia al n. 1726				
Oggetto <p style="text-align: center;"><b>IMPIANTO INTEGRATO AGRIVOLTAICO DI POTENZA NOMINALE 51,86 MWp COMUNE DI ZERFALIU (OR)</b></p>				
Tavola DOCUMENTAZIONE FOTOGRAFICA E FOTOINSERIMENTI				n. Tav. <p style="text-align: center;"><b>25.2</b></p>
n. rif. 3016_5461_SV_VIA_T25_REV0_DOCUMENTAZIONE FOTOGRAFICA E FOTOINSERIMENTI E' VIETATA LA RIPRODUZIONE DI QUESTO DOCUMENTO SENZA PREVENTIVA AUTORIZZAZIONE SCRITTA DELLA MONTANA SPA				
				scala VARIE