

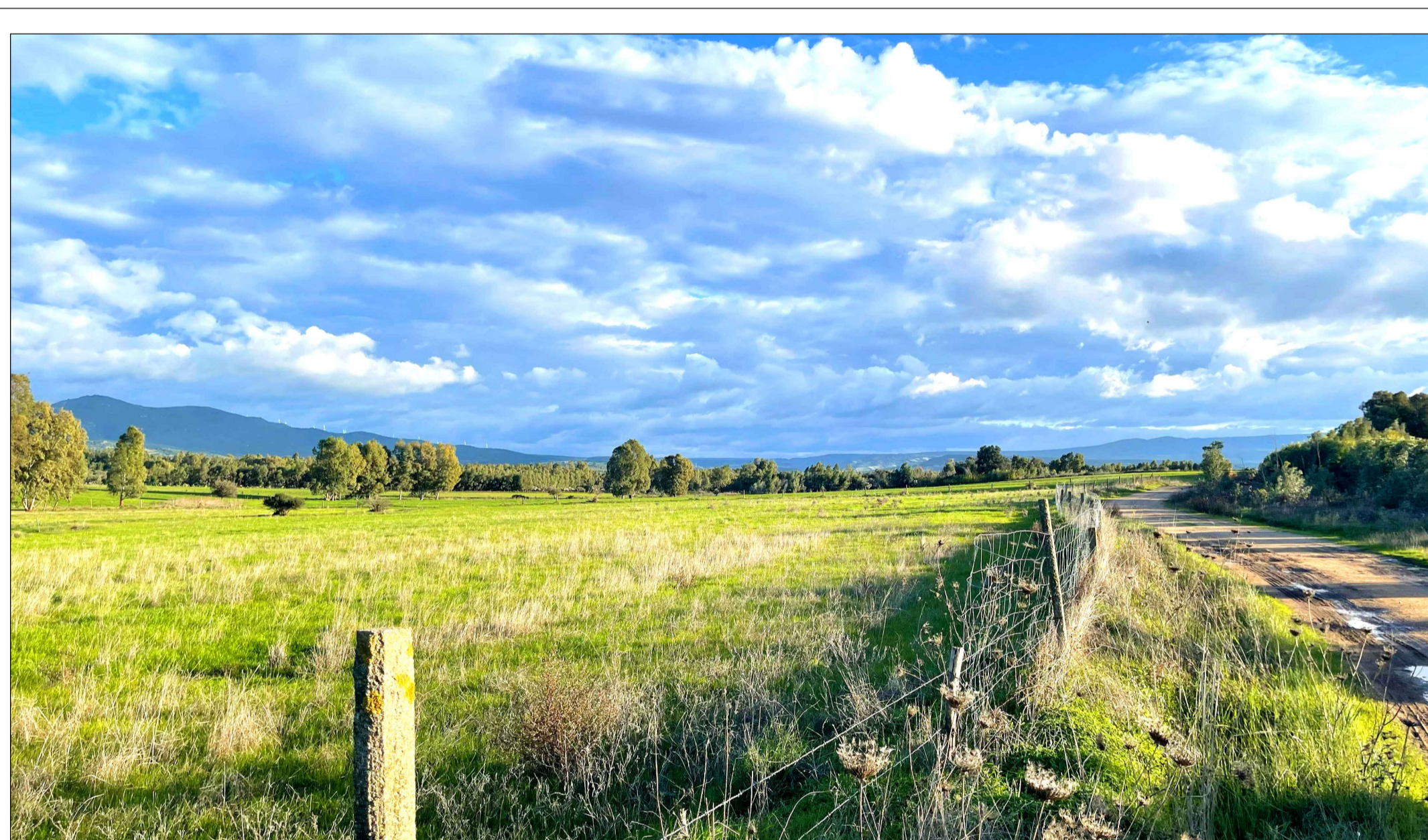

FOTOINSENERIMENTO 4 - STATO DI FATTO

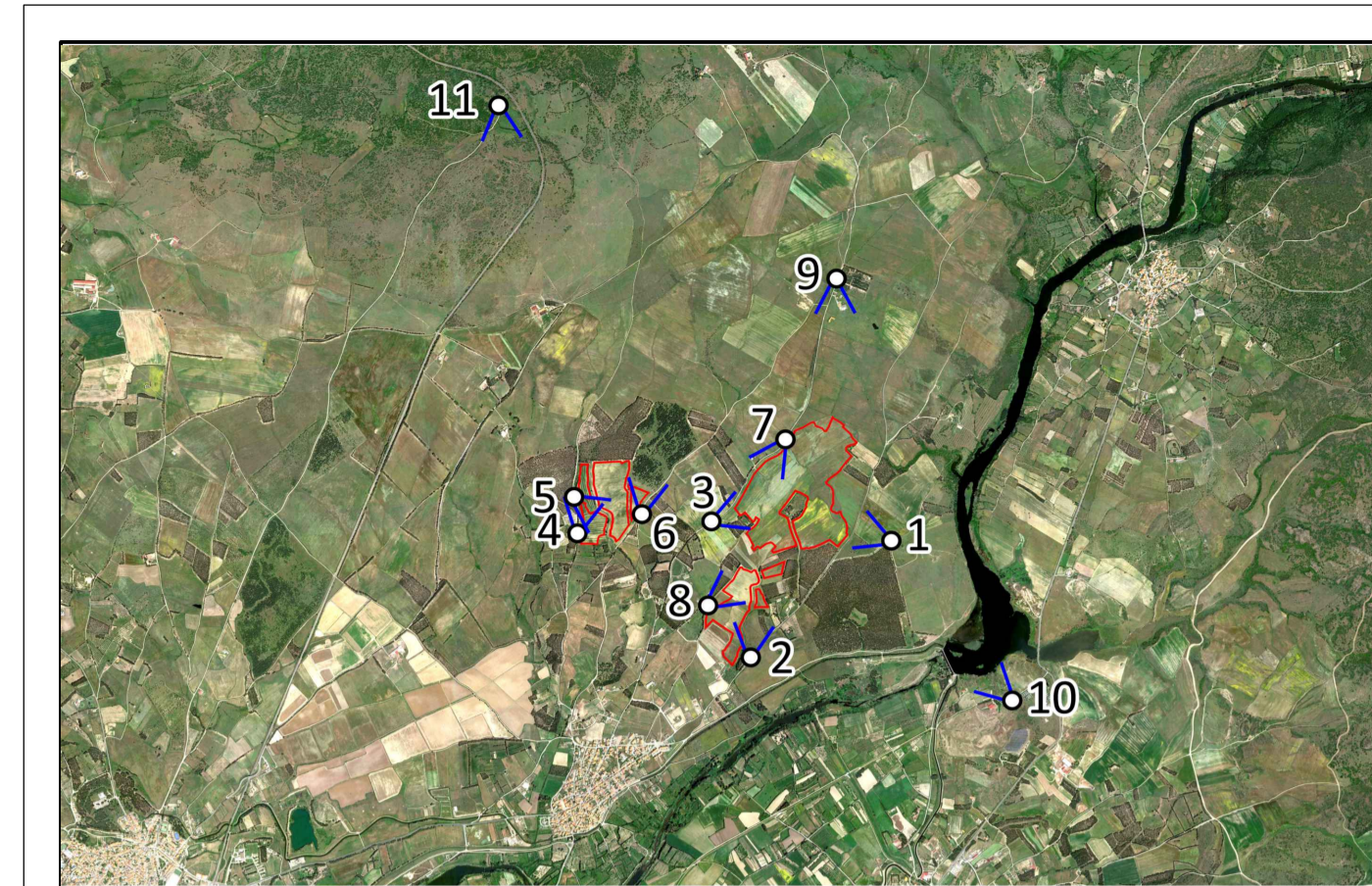

FOTOINSENERIMENTO 4 - STATO DI PROGETTO



FOTOINSENERIMENTO 5 - STATO DI FATTO

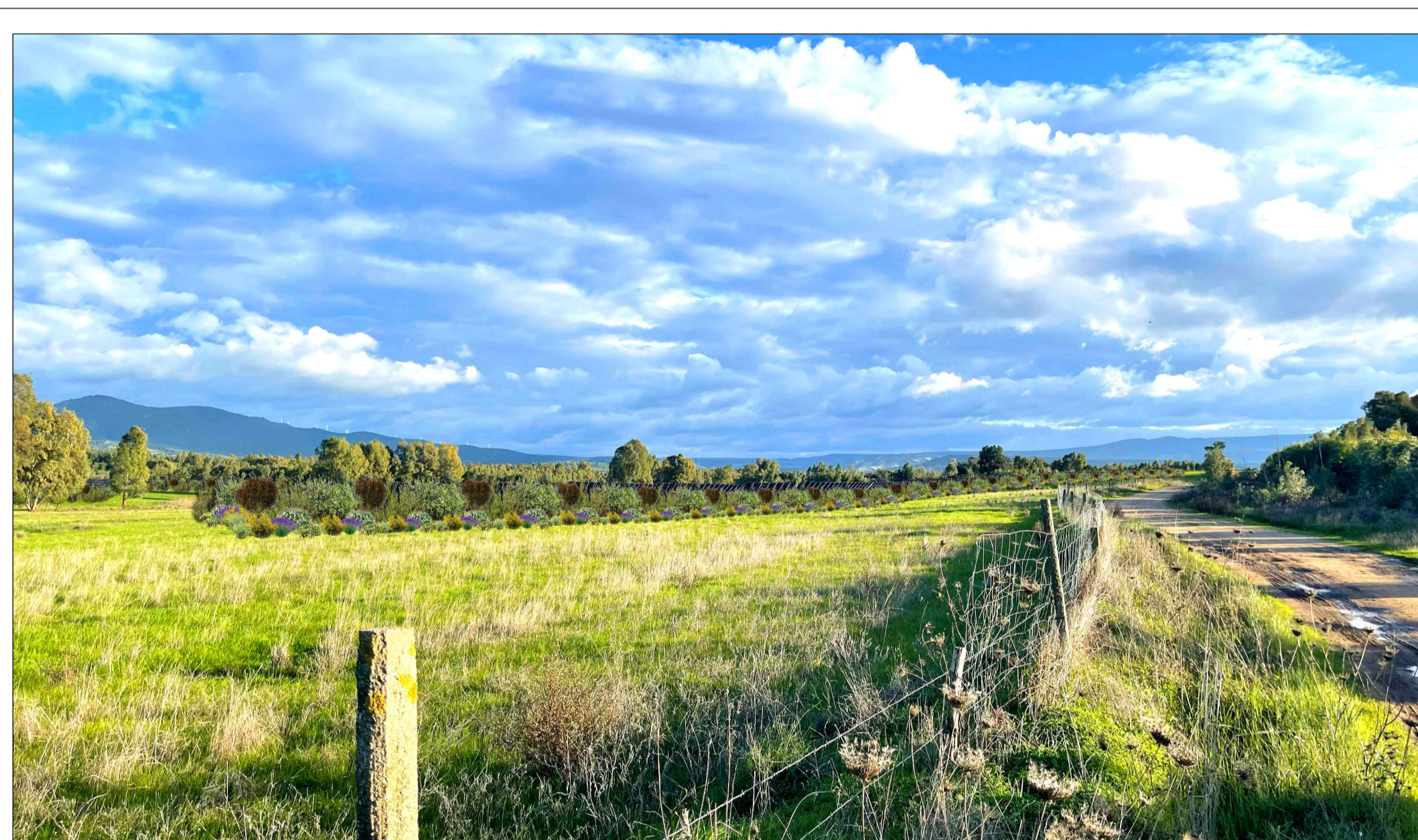

FOTOINSENERIMENTO 5 - STATO DI PROGETTO

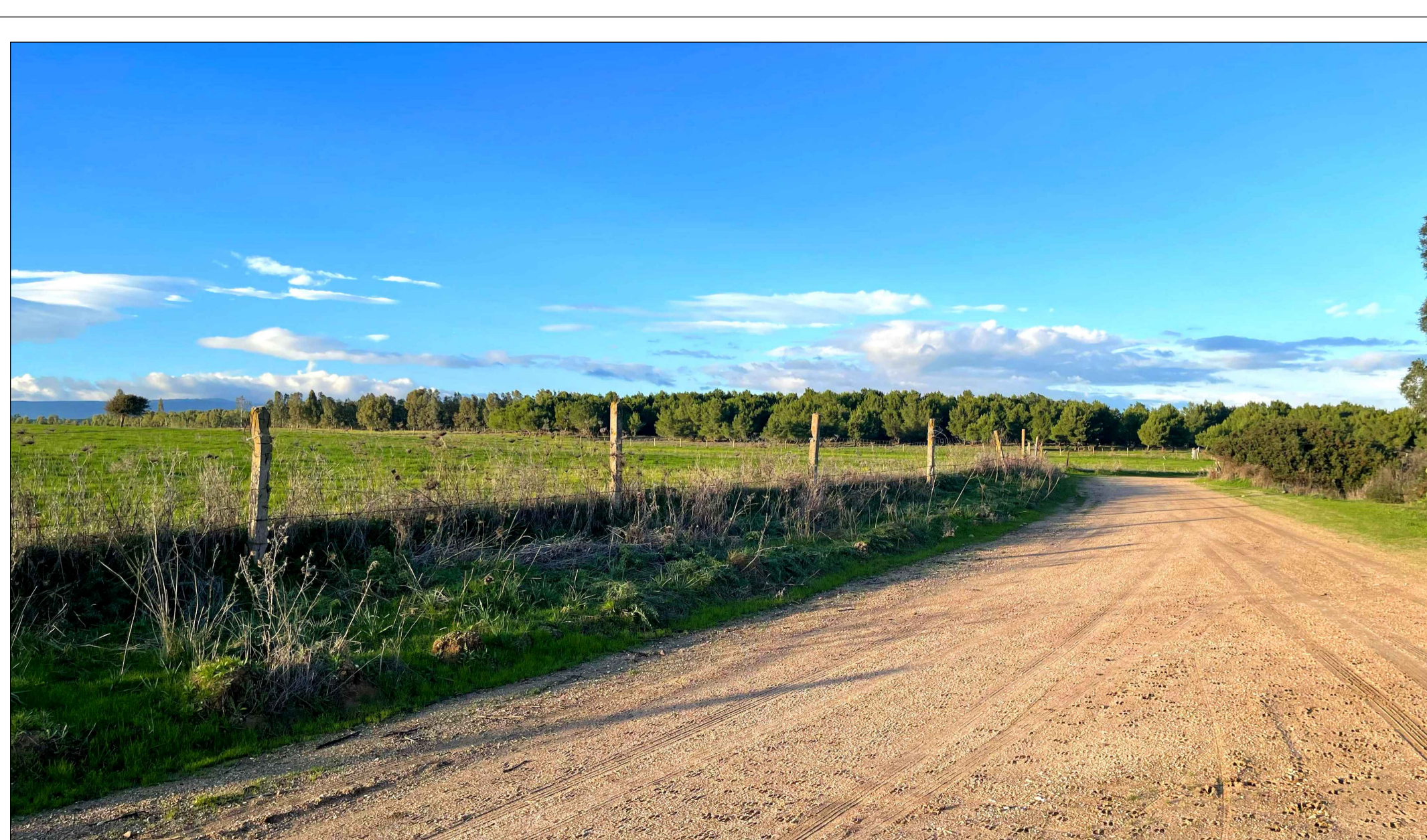

FOTOINSENERIMENTO 6 - STATO DI FATTO



FOTOINSENERIMENTO 6 - STATO DI PROGETTO

| REV. | DESCRIZIONE | DESIGN. | CONTROL. | APPROV. | DATA    |
|------|-------------|---------|----------|---------|---------|
| 0    | -           | GC      | PKC      | LC      | 08/2024 |

|  |  |   |   |
|--|--|---|---|
|  |  | Montana SpA<br>Via Carlo Farini, 10<br>20141 Milano<br>Tel. +39 02 54118173<br>Fax +39 02 54122880<br>www.montana.com<br>Milano (sede e uffici)   Bergamo   Cagliari   Roma | P.A. 0240020026<br>Cap. Soc. 600.000,00 € |
| <b>COMMITTENTE</b><br><b>ECONERGY SOLAR PARK 1 S.R.L.</b>  |  |   |   |
| <b>PROGETTISTI</b><br>ING. LAURA CONTI<br>Iscritta all'Ordine degli Ingegneri della Provincia di Pavia al n. 1726  |  |   |   |
| <b>OGGETTO</b><br><b>IMPIANTO INTEGRATO AGRIVOLTAICO<br/>         DI POTENZA NOMINALE 51,86 MWp<br/>         COMUNE DI ZERFALIU (OR)</b>   |  |   |   |
| <b>TAVOLA</b><br>DOCUMENTAZIONE FOTOGRAFICA E FOTOINSENERIMENTI  |  |   | <b>N. Tav.</b><br><b>25.3</b>             |
| N. RIF. <b>3016_5461_SV_VIA_T25_REV0_DOCUMENTAZIONE FOTOGRAFICA E FOTOINSENERIMENTI</b><br>È VIETATA LA RIPRODUZIONE DI QUESTO DOCUMENTO SENZA PREVENTIVA AUTORIZZAZIONE SCRITTA DELLA MONTANA SPA |  |   |   |
|  |  |   | <b>Scala</b><br>VARIE                     |