

REGIONE PUGLIA

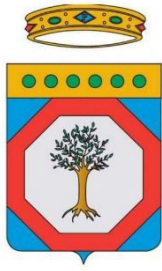

PROVINCIA DI FOGGIA



COMUNI DI ASCOLI SATRIANO E CERIGNOLA



Denominazione impianto:

“Lagnano del Capo”

Ubicazione:

Comuni di Ascoli Satriano (FG) e Cerignola (FG)  
Località Lagnano del Capo

Fogli: vari

Particelle: varie

**PROGETTO DEFINITIVO**

**di un parco eolico composto da 15 aerogeneratori per una potenza complessiva di 84,7 MW  
ubicati nei comuni di Ascoli Satriano (FG) e Cerignola (FG), località Lagnano del Capo.**

PROPONENTE

**AGRIPLUS S.R.L.**

Via Melfi KM 0,700 - 71022 Ascoli Satriano (FG)  
Partita IVA: 03591180710  
Indirizzo PEC: agriplus.italia@pec.it

**CODICE AUTORIZZAZIONE UNICA: M0W8LJ5**

ELABORATO

**RELAZIONE ARCHEOLOGICA PRELIMINARE**

Tav. n°

**4DS**

Scala

Aggiornamenti	Numero	Data	Motivo	Eseguito	Verificato	Approvato
	Rev 0	Settembre 2024	Istanza VIA art.23 D.Lgs 152/06 – Istanza Autorizzazione Unica art.12 D.Lgs 387/03		DOTT. FICCO	ARCH. DEMAIO

PROGETTAZIONE

GRM GROUP S.R.L.  
Via Caduti di Nassiriya n. 179  
70022 Altamura (BA)  
P.IVA 07816120724  
PEC: grmgroupsrl@pec.it  
Tel.: 0804168931



**Gramegna  
Associati**

Spazio riservato agli Enti

IL PROGETTISTA

Arch. ANTONIO DEMAIO  
Via Nicola Delli Carri n. 46  
71121 Foggia (FG)  
Ordine degli Architetti di Foggia n. 492  
Cell:3296179608



IL TECNICO

L'ARCHEOLOGO  
Dott. Vincenzo Ficco  
per conto di Archeologica s.r.l.  
Spiazzo Mons. M. Aquilino 2  
71121 Foggia (FG)  
P. IVA 03641440718



**Progetto di realizzazione di un impianto eolico e del relativo cavidotto di connessione in agro di Ascoli Satriano (FG) e Cerignola (FG) in località "Lagnano del Capo", composto da n.15 turbine VESTAS V172 con D=172m e HHUB=114m da 7,2MW l'una, depotenziate per una potenza complessiva di 84,7MW.**

***Relazione archeologica preliminare***



**Committente:** Gramegna Associati srl (Via Caduti di Nassiriya, 179 – Altamura (BA))

**Soprintendenza Archeologia, Belle Arti e Paesaggio  
per le Province di Barletta-Andria-Trani e Foggia**

**Realizzazione:** Archeologica S.r.l. (Spiazza Mons. Aquilino, 2 – 71121 Foggia)

**Luogo e data**

Foggia, 24 settembre 2024

**Timbro e firma**



# SOMMARIO

<b>1.</b>	<b><i>Introduzione</i></b>	p. 3
<b>2.</b>	<b><i>Inquadramento topografico e quadro geo-morfologico</i></b>	p. 4
2.1	<i>Cartografia ufficiale, note toponomastiche e viabilità attuale</i>	p. 5
2.2	<i>Geologia, morfologia e idrografia</i>	p. 7
<b>3.</b>	<b><i>L'archivio del noto</i></b>	p. 10
3.1	<i>Note introduttive</i>	p. 10
3.2	<i>L'età preistorica e protostorica</i>	p. 11
3.3	<i>L'età daunia</i>	p. 12
3.4	<i>L'età romana e tardoantica</i>	p. 12
3.5	<i>L'età medievale</i>	p. 12
3.6	<i>La viabilità antica</i>	p. 13
3.7	<i>Vincoli, zone di interesse archeologico</i>	p. 14
<b>4.</b>	<b><i>Le schede dei siti noti</i></b>	p. 16
	<b>Tav. 1.</b> Siti noti, vincoli archeologici	
<b>5.</b>	<b><i>I risultati delle indagini di aerofotografia archeologica</i></b>	p. 126
5.1	<i>La classificazione e la schedatura delle tracce archeologiche individuate</i>	p. 126
5.2	<i>Le schede delle anomalie da fotografia aerea</i>	p. 128
	<b>Tav. 2.</b> Localizzazione delle anomalie aerofotografiche	
<b>6.</b>	<b><i>Note conclusive</i></b>	p. 142
<b>7.</b>	<b><i>Bibliografia</i></b>	p. 144

## **1. Introduzione**

Nella presente relazione vengono riportati i risultati di un'indagine archeologica avente come obiettivo la redazione di una relazione archeologica preliminare in riferimento al progetto di realizzazione di un impianto eolico e del relativo cavidotto di connessione in agro di Ascoli Satriano (FG) e Cerignola (FG) in località "Lagnano del Capo", composto da n.15 turbine VESTAS V172 con D=172m e HHUB=114m da 7,2MW l'una, depotenziate per una potenza complessiva di 84,7MW.

La presente ricerca archeologica, commissionata da **Gramegna Associati srl** con sede ad Altamura (BA) in Via Caduti di Nassiriya 179, è stata condotta dalla società **ArcheoLogica s.r.l.**, con sede a Foggia, in Spiazzo Mons. Aquilino 2, per conto della Soprintendenza Archeologia Belle Arti e Paesaggio per le province BT-FG.

La ricerca è stata basata in questa fase esclusivamente sul censimento dei siti d'archivio e già noti dalla bibliografia scientifica di riferimento nel territorio analizzato e sull'analisi aerofotointerpretativa.

Nella presente relazione sono dunque esposti in maniera dettagliata i risultati di tutte le fasi del lavoro condotto, preceduti da alcune note propedeutiche riguardanti il quadro geomorfologico, i dati emersi dal censimento dei siti noti da bibliografia scientifica (con rispettive schede di dettaglio e carta di localizzazione dei siti noti e dei vincoli), e i risultati dell'analisi delle fotografie aeree.

## **2. *Inquadramento topografico e quadro geo – morfologico***

Si espongono di seguito alcune note relative al quadro geo-morfologico e all'utilizzo dei suoli nel comprensorio sottoposto ad indagine, utili ai fini dell'analisi dei dati concernenti gli antichi paesaggi ottenuti a seguito delle indagini condotte.

In un'indagine di archeologia dei paesaggi, anche nei casi di ricerca con prevalenti fini di tutela, la ricostruzione del paesaggio attuale in tutti i suoi dettagli fornisce, infatti, elementi importanti per una comprensione del prodotto tra l'ambiente naturale e l'azione dell'uomo, mirata soprattutto all'ottenimento del massimo sfruttamento delle risorse naturali ed ambientali ai fini non solo della sussistenza ma anche della sovrapproduzione volta al commercio: quel rapporto cioè che, grazie alla sua costante interazione, "crea paesaggi" intesi in senso archeologico. Evitando di incorrere in una visione puramente deterministica, non si può comunque non sostenere che le attività antropiche, gli assetti insediativi (in termini di distribuzione dei siti in un comprensorio, valutata non solo quantitativamente ma anche tipologicamente), le modalità di sfruttamento dei suoli, sono stati fattori sempre, in qualche modo, in misura maggiore o minore nelle varie fasi della preistoria e della storia, "condizionati" dalle caratteristiche geografiche, fisiche, ambientali, come pure politiche e culturali caratterizzanti i comprensori di riferimento.

Anche alla luce di tali premesse, nei paragrafi seguenti sono riportate alcune annotazioni emerse dall'osservazione e dalla lettura della cartografia relativa alla zona: dati geografici (localizzazione dell'area anche rispetto alla cartografia ufficiale dello Stato italiano, toponomastica, posizione rispetto alle città presenti nel comprensorio ed ai rispettivi territori comunali, viabilità ed altri elementi distintivi dell'area indagata) ed elementi geo-morfologici (quote, morfologia, andamento della superficie dei terreni, geologia, tipologia dei suoli, idrografia).

## **2.1 Cartografia ufficiale, note toponomastiche e viabilità attuale**

La zona interessata dal progetto di realizzazione dell'impianto eolico, costituito da n. 15 aerogeneratori, e delle relative opere di connessione ricade nel settore centro-orientale del territorio comunale di Ascoli Satriano (FG), in prossimità del limite con l'agro di Cerignola.

Nel dettaglio, l'area interessata dall'impianto in progetto si sviluppa a nord e a sud della Strada Provinciale 95; procedendo da est, in località San Martino, a circa 1,4 Km a ovest di Borgo Libertà, a nord della strada, è prevista l'installazione del gruppo di aerogeneratori 9-5 e 6 e il passaggio del relativo cavidotto interno di connessione; quest'ultimo si sviluppa poi in direzione ovest, lungo la Strada Provinciale 95, per circa 2 Km, raggiungendo l'aerogeneratore 8 in progetto in località Corleto, a nord della strada. Il tracciato prosegue in direzione ovest per circa 880 m lungo la medesima strada per poi dirigersi verso sud, lungo la Strada Provinciale 89, sino a raggiungere le località Piano di Sepa (aerogeneratori 10-12), Sabato davanti (aerogeneratori 11-13), la Torre (aerogeneratore 14), Conchiuso (aerogeneratore 15). Terminata tale deviazione verso sud, il percorso del cavidotto continua lungo la Strada Provinciale 95 per circa 230 m in direzione ovest e si dirige poi verso nord, procedendo lungo una strada secondaria che corre quasi parallela alla Strada Provinciale 89, verso l'area dell'aerogeneratore 7, in località Corleto, dell'aerogeneratore 1, in località Benedittis, degli aerogeneratori 2-3 e 4 in località Mezzana di Favogna.

Il tratto finale del cavidotto di connessione di servizio all'impianto in progetto si sviluppa lungo la suddetta Strada Provinciale 95 per circa 4 Km in direzione ovest/sud-ovest, attraversando la località Ciminiera, per poi giungere presso la stazione elettrica di raccolta "Camerelle", procedendo lungo la strada di servizio ad un impianto eolico esistente per circa 450 m, fino all'area in cui è previsto l'ampliamento della stazione elettrica esistente "Camerelle".

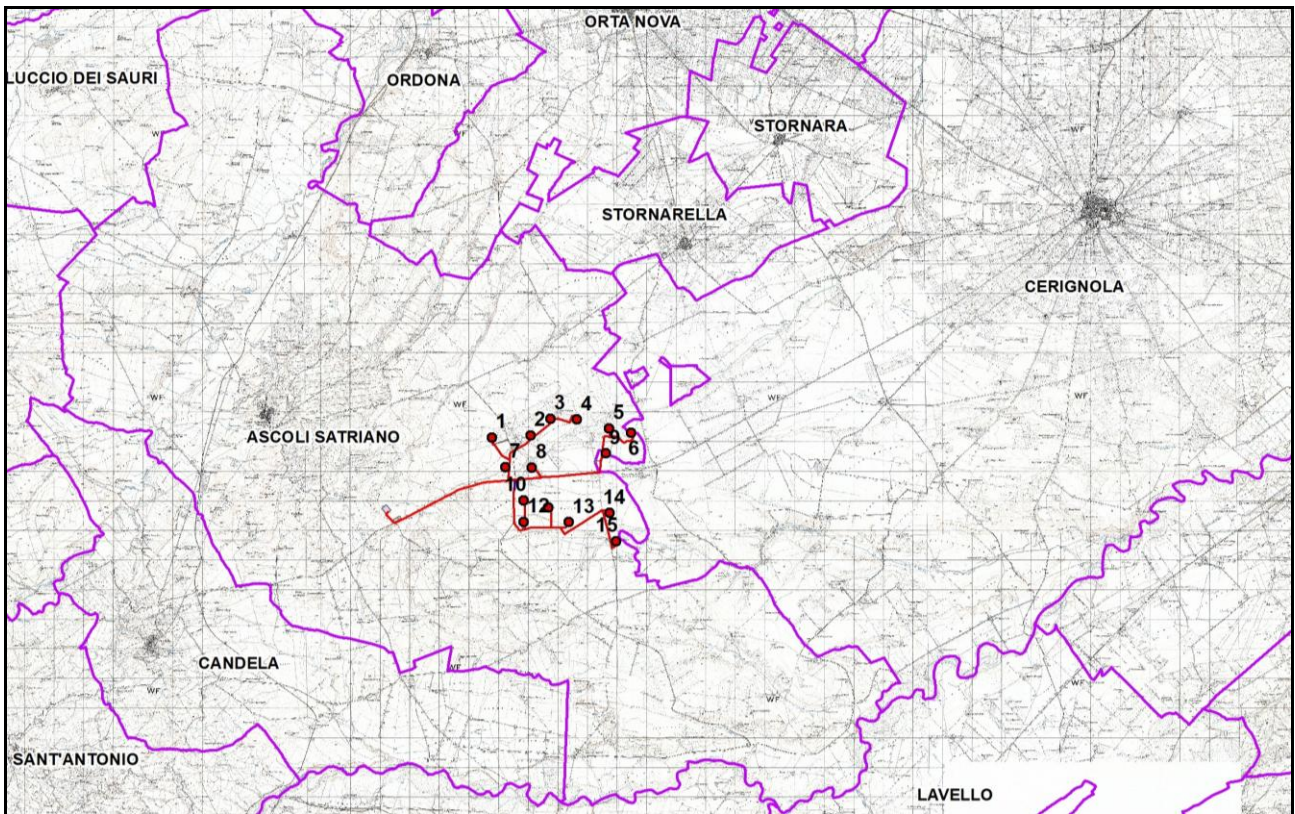

**Fig. 1:** localizzazione delle opere in progetto (in rosso) con indicazione dei limiti comunali (in viola) su base IGM.

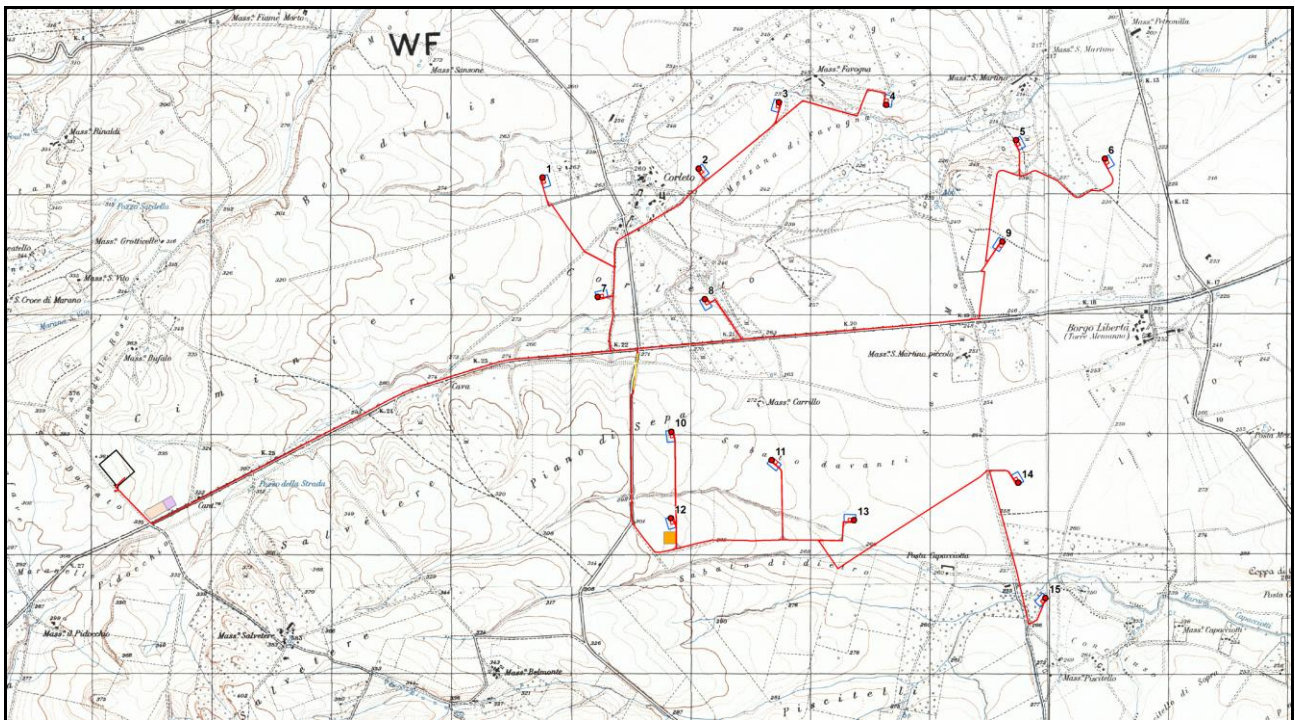

**Fig. 2:** inquadramento dell'area interessata dalle opere in progetto (in rosso) su base IGM.

In relazione alle tavolette IGM in scala 1:25.000, l'area delle opere in progetto interessa i fogli **175 IV SE Corleto**, **175 I SO Borgo Libertà**, **175 III NE Canestrello**.



**Fig. 3:** localizzazione delle opere in progetto (in rosso) su base ortofoto 2019.

## 2.2. *Geologia, morfologia e idrografia*

Dal punto di vista della geomorfologia, l'area destinata all'impianto in progetto è localizzata in una zona collinare, caratterizzata da valori altimetrici compresi tra 220 e 295 m s.l.m. circa.

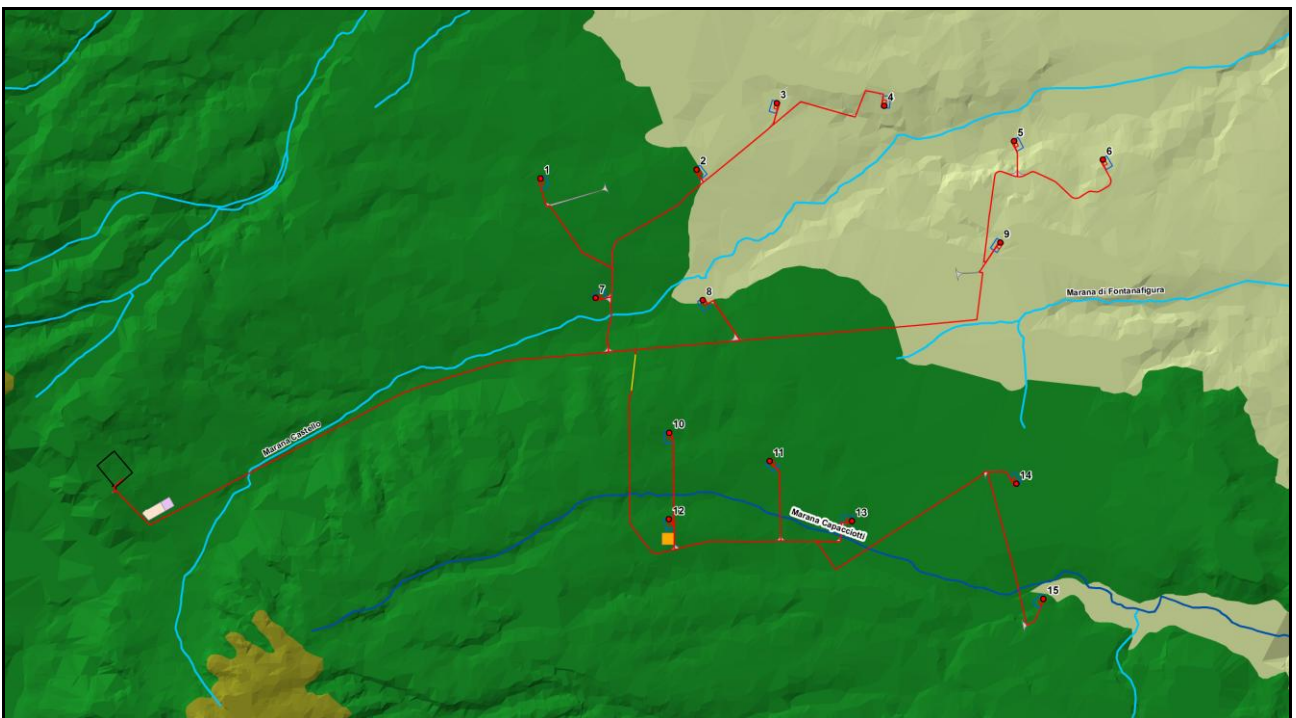

**Fig. 4:** ricostruzione tridimensionale del terreno con indicazione dei corsi d'acqua principali e secondari (in blu e azzurro) localizzati nell'area delle opere da realizzare (in giallo).



Quanto all'idrografia, l'area oggetto di studio è localizzata in una zona caratterizzata dalla presenza della Marana Castello, che intercetta un tratto di cavidotto di servizio all'aerogeneratore 7 in località Corleto, e della Marana di Fontanafigura, che lambisce l'area attraversata da un tratto di cavidotto che si dirige verso l'aerogeneratore 9 in progetto in località San Martino; si segnala inoltre il corso della Marana Capacciotti, che intercetta limitati tratti di cavidotto in progetto nelle località Piano di Sepa, Sabato davanti e Sabato di dietro (**Fig. 4**).

In riferimento al substrato geologico, secondo la lettura della Carta Geologica d'Italia, l'area interessata dalle opere in progetto è ubicata in una zona connotata dalla presenza di diverse formazioni geologiche, così denominate (**Fig. 5**):

- **PQA** Argille scistose e/o marnose grigio-azzurre. Sabbie argillose, argille ed argille marnose. Da poco permeabili ad impermeabili;
- **QC1** Ciottolame con elementi di medie e grandi dimensioni. Ciottolame e sabbie sciolte con elementi di arenaria e calcare detritico provenienti dal flysh. Molto permeabile;
- **PQS** Sabbie giallastre sciolte. Sabbie giallastre; rappresentano il termine superiore della serie pliocenica-calabriana. Molto permeabili;
- **QC2** Ciottolame incoerente. Ciottolame calcareo e selcioso misto ed alternato a sabbie. Molto permeabile.

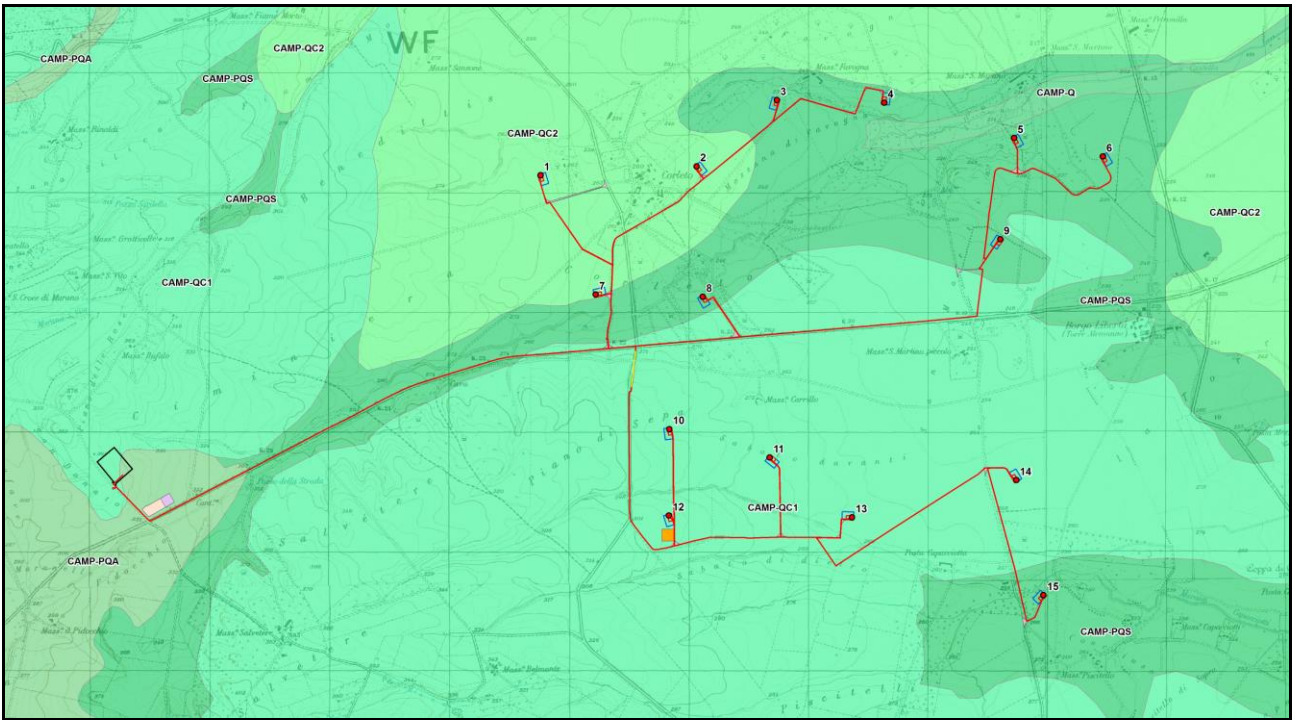

Fig. 5: localizzazione delle opere in progetto (in rosso) in relazione alla Carta Geologica d'Italia.

### **3. L'archivio del noto**

#### **3.1 Note introduttive**

Una fase importante della presente ricerca è stata quella della verifica dell'esistenza, nel territorio interessato dal progetto di realizzazione delle opere in progetto, di siti archeologici già noti. Lo studio è stato condotto sulle segnalazioni o sui vincoli archeologici individuati dal pregresso P.U.T.T., ma anche sulla scorta di tutta la bibliografia scientifica di riferimento pubblicata, in quanto è ben noto che il patrimonio censito dal P.U.T.T. corrisponde solo ad una modesta parte dell'esistente e di quanto si conosce perché edito. Utili strumenti per gli scopi della presente relazione sono rappresentati dal Piano Territoriale di Coordinamento della Provincia di Foggia, dal vigente Piano Paesaggistico Territoriale Regionale, dalle segnalazioni relative a beni archeologici confluite nelle AREE NON IDONEE\_FER DGR2122 Puglia, dal portale regionale CARTAPULIA (con particolare riferimento alle segnalazioni archeologiche) e dal portale ministeriale VINCOLIINRETE.

Per quanto riguarda i siti noti nel territorio da bibliografia scientifica, lo spoglio è stato condotto prendendo in considerazione i lavori pubblicati aventi come oggetto il territorio comunale di Ascoli Satriano e di Cerignola. Inoltre, l'indagine ha avuto come obiettivo non solo la verifica della presenza di siti archeologici nella porzione territoriale di interesse, ma anche di tutte le altre tipologie di tracce di origine antropica antica come strade, centuriazioni, infrastrutture che costituiscono parte integrante della stratificazione dei paesaggi antichi. Le opere maggiormente consultate sono nel dettaglio le seguenti, ordinate secondo una suddivisione per tipologie di pubblicazione e macro-periodi storici:

- **Preistoria e protostoria:** Tinè 1983; Jones 1987; Riley 1992; Brown 2001-2003; Tunzi Sisto 1999; Tunzi 2015, nei quali sono editi numerosi siti neolitici individuati attraverso l'aerofotografia archeologica o per mezzo di scavi/ricognizioni sul campo.
- **Per l'età romana e tardoantica:** Volpe 1990, Volpe 1996.
- **Per il Medioevo:** Martin 1993
- **Per le centuriazioni:** Schmiedt 1989.
- **Per la viabilità di età romana:** Alvisi 1970.

- *Taras* come rivista specializzata nel settore, che include anche il notiziario ufficiale delle annuali attività di tutela della Soprintendenza per i Beni Archeologici della Puglia oltre che studi specialistici.
- Convegni e collane sul territorio dauno: *Atti dei Convegni Nazionali di Preistoria, Protostoria e Storia della Daunia* (sede convegno San Severo); *Atti dei Convegni di studio sulla Magna Grecia* (sede convegno Taranto), nei quali sono riportate anche le rassegne sulle attività svolte anno per anno dalla Soprintendenza archeologica; *Profili della Daunia Antica* (cicli di conferenze sull'archeologia della Daunia).

I risultati di questa fase della ricerca sono di seguito esposti in maniera riassuntiva all'interno del presente capitolo, a corredo ed integrazione del quale seguono il database con la schedatura analitica dei 54 siti noti/editi censiti complessivamente, in alcuni casi di tipo pluristratificato, e una tavola (**Tav. 1**) in cui sono localizzate tutte le evidenze archeologiche considerate. Si precisa che nel presente capitolo si dà notizia dei rinvenimenti archeologici editi/noti di cui si dispone di informazioni tali da poter dettagliare in maniera sufficientemente adeguata i dati circa la localizzazione, la tipologia insediativa e la cronologia dei siti censiti.

### **3.2 L'età preistorica e protostorica**

Dei 54 siti complessivamente censiti, 35 sono assegnabili alla fase cronologica in esame, come di seguito meglio specificato: all'**età neolitica** vanno ricondotti i siti **ASC1** (località Fiume Morto), **ASC2** (località Masseria Colantonio), **ASC3** (località Favogna), **ASC4** e **ASC5** (località Masseria S. Martino), **ASC6** (località Corleto-Benedittis), **ASC7** (località Corleto), **ASC9** (località S. Martino), **ASC13** (località Salvetera), **ASC14** e **ASC15** (località Piano di Sepa), **ASC23** (località Salvetera), **ASC25** (località Masseria San Martino Piccolo), **ASC26** e **ASC27** (località Masseria Belmonte), **ASC29** (località Sabato di dietro), **ASC30** (località Masseria Belmonte), **ASC31** (località Piscitelli), **ASC39** e **ASC40** (località Salvetera), afferenti alla tipologia insediativa del villaggio ed individuati prevalentemente nel corso di ricerche aerofotografiche. A questi si aggiungono i siti censiti nel territorio di Cerignola: **CER1** (località Masseria Petronilla), **CER2**, **CER3** e **CER4** (località La Torre), **CER5** (località Borgo Libertà-la Torre), **CER6**, **CER7** e **CER8** (località Coppa di Capacciotti), **CER9**

(località Capacciotti), **CER10** (località Tre Titoli), **CER11** (località Masseria Petronilla), **CER12** (località la Torre).

I siti riferibili all'**età del Bronzo** sono invece quelli denominati **ASC8** (località Corleto-Mezzana di Favogna), **ASC17** e **ASC18** (località Salvetere).

### **3.3 L'età daunia**

I siti censiti ascrivibili all'età daunia sono quelli denominati **ASC12**, **ASC19** e **ASC20**, individuati in località Salvetere (sui relativi dati di dettaglio si rimanda alle rispettive schede analitiche).

### **3.4 L'età romana e tardoantica**

È pari a 17 il numero complessivo delle evidenze archeologiche inquadrabili entro il lungo **periodo compreso tra l'età repubblicana e l'età tardoantica**, distribuite nell'area delle opere in progetto e in quelle ad essa limitrofe. Più precisamente, alla tipologia insediativa della fattoria si ascrivono i siti **ASC22** e **ASC24** (località Salvetere), **ASC28** (località Masseria Belmonte), **ASC32** (località Varcaturò), **ASC33**, **ASC34**, **ASC35**, **ASC36** (località Pozzo della Strada), **ASC37** (località San Donato), **ASC38** (località Salvetere), **ASC42** (località Pidocchio), mentre alla tipologia insediativa della villa è riferibile il sito **ASC10** (località Corleto). I siti pluristratificati, riferibili alla successione di fattorie e ville nell'ambito dell'età romana e tardoantica, sono quelli denominati **ASC15** (località Piano di Sepa), **ASC17** (località Salvetere), **ASC41** (località Posta del Duca). Si segnala, inoltre, l'attestazione di siti riconducibili alla presenza di case rurali (**ASC16** e **ASC21** in località Piano di Sepa).

### **3.5 L'età medievale**

L'unico degli insediamenti censiti ascrivibile alla fase considerata è il sito **ASC11**, riferibile al casale-*castrum* in località Corleto.

### 3.6 *La viabilità antica*

La combinazione dei dati ricavati dagli Itinerari antichi, dalle fonti letterarie ed epigrafiche e soprattutto dall'interpretazione delle anomalie riscontrate in fotografia aerea hanno consentito di ricostruire i percorsi delle grandi vie di comunicazione e di quelle secondarie che attraversarono la Daunia in età romana, in parte sovrappostisi a viabilità pregressa, e sfruttata, in alcuni casi, sino ad età medievale e moderna. Imprescindibili lavori come quello condotto da G. Alvisi<sup>1</sup> hanno consentito l'individuazione di una fitta trama di tracce di assi stradali che attraversarono o lambirono anche la zona investigata, la cui cronologia resta in alcuni casi non precisabile (fig. 6).

Procedendo da ovest, l'area interessata dalle opere in progetto è interessata dal passaggio della strada che collegava i centri di *Venusia* e *Herdonia*, che intercetterebbe un limitato tratto di cavidotto di connessione che si sviluppa lungo l'attuale Strada Provinciale 95, nei pressi della stazione elettrica in località Ciminiera, e di tre possibili assi stradali orientati in senso SO-NE, corrispondenti a possibili tracciati della "via di Orazio": il tracciato dell'asse stradale più settentrionale, partendo dalla località Cacafave-Masseria S. Croce e procedendo attraverso la località Ciminiera, intercetterebbe, nei pressi del centro di Corleto, un tratto di cavidotto diretto verso l'area dell'aerogeneratore 1 in progetto ed un ulteriore tratto diretto verso l'aerogeneratore 2 in progetto, lambendo, infine, l'area dell'aerogeneratore 5 in progetto in località San Martino; il secondo tracciato stradale, dalla località la Marana procede in direzione NE in maniera quasi parallela rispetto al percorso del cavidotto in progetto, intercettandolo in località Corleto nei pressi dell'area dell'aerogeneratore 8 in progetto fino alla località San Martino; il terzo asse stradale, corrispondente a quello più meridionale, si sviluppa a partire dalla zona di Masseria Salvete in direzione di Borgo Libertà: esso intercetta, in località Piano di Sepa, due circoscritti tratti di cavidotto interno in progetto.

Un ulteriore possibile asse stradale si sviluppa con orientamento in senso NO-SE a partire dalla zona di Masseria Lagnano da Capo, intercettando l'area dell'aerogeneratore 3 in progetto in località Mezzana di Favogna, un circoscritto tratto di cavidotto tra gli aerogeneratori 8 e 9 in progetto in località San Martino ed un ultimo breve tratto di cavidotto tra gli aerogeneratori 13 e 14 in progetto in località Sabato davanti, a nord di Posta Capacciotta. Un ultimo tracciato stradale, che presenta il medesimo orientamento del precedente, procede dalla località Favogna, attraversando l'area nei pressi di Masseria San Martino, per poi intercettare un tratto di cavidotto tra gli aerogeneratori 5 e 6, a nord-ovest di Borgo Libertà.

---

<sup>1</sup> Alvisi 1970.

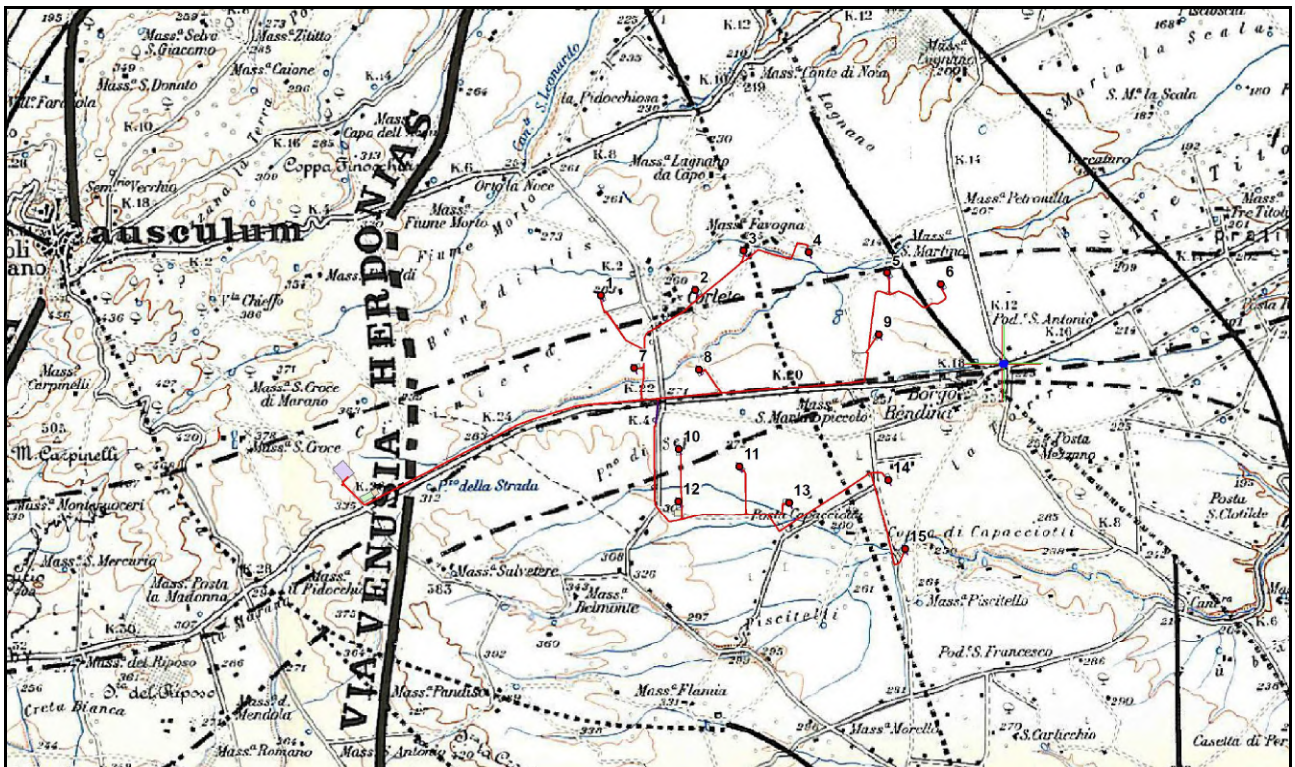

Fig. 6: viabilità antica attraversante l'area delle opere in progetto (in rosso) (da Alvisi 1970).

### 3.7 Vincoli, Zone di interesse archeologico

#### TRATTURI:

- **REGIO TRATTURELLO CANDELA-MONTEGENTILE:** si registra il passaggio del Regio Tratturello Candela-Montegentile, che si sviluppa in maniera pressoché parallela alla Strada Provinciale 95 o in parte in coincidenza con essa, lungo la quale è previsto il passaggio di un tratto di cavidotto di connessione RTN alla stazione elettrica Camerelle, dalla zona in cui è localizzata quest'ultima (località San Donato) in direzione nord-est: più precisamente, il percorso del cavidotto interferisce per circa 650 m con il tracciato del suddetto Regio Tratturello Candela-Montegentile, in corrispondenza di parte dell'attuale Strada Provinciale 95 (località Ciminiera); il Regio Tratturello Candela-Montegentile, inoltre, interferisce con un limitato tratto di cavidotto interno di progetto, in località Piano di Sepa (prevista TOC di progetto);

- **REGIO TRATTURELLO FOGGIA-ASCOLI-LAVELLO:** si registra l'interferenza di un limitato tratto di cavidotto di connessione RTN alla stazione elettrica con il tracciato del Regio Tratturello Foggia-Ascoli-Lavello, lungo l'attuale Strada Provinciale 95.
- **BRACCIO LAGNANO-CANDELA:** si registra il passaggio del Braccio Lagnano-Candela a circa 2 Km a nord del cavidotto di connessione alla stazione elettrica.
- **REGIO TRATTURELLO FOGGIA-ORDONA-LAVELLO:** si registra l'interferenza di un limitato tratto di cavidotto interno di progetto tra gli aerogeneratori 8 e 9 in progetto con il tracciato del Regio Tratturello Foggia-Ortona-Lavello, lungo l'attuale Strada Provinciale 95, in località San Martino.
- **TRATTURELLO STORNARA-LAVELLO:** si registra il passaggio del tracciato del Tratturello Stornara-Lavello nei pressi di Borgo Libertà, a circa 1,4 Km a est di un tratto di cavidotto che si dirige verso l'area dell'aerogeneratore 9 in progetto.

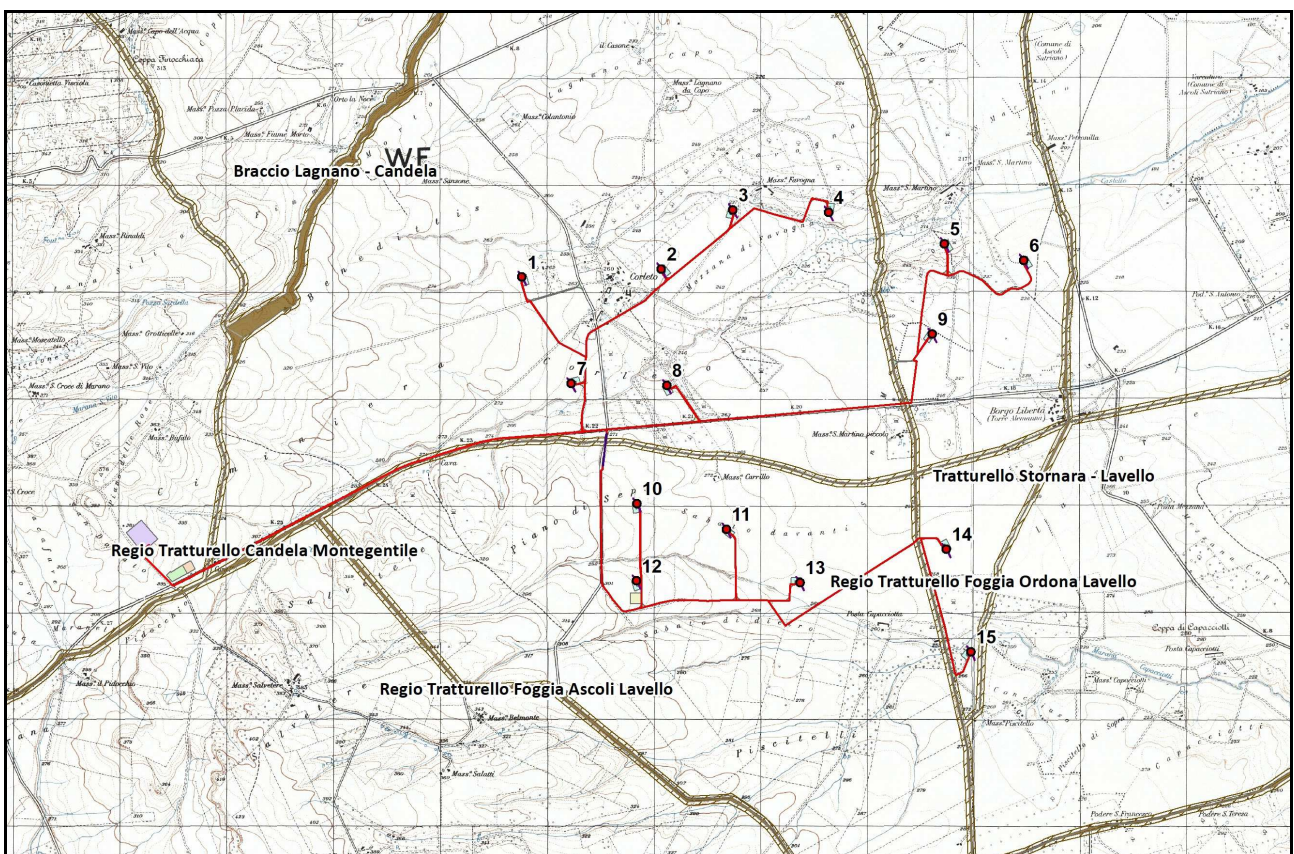

**Fig. 7:** indicazione delle opere in progetto (in rosso) in relazione alla rete tratturale (in marrone, con area di rispetto tratteggiata in marrone) su base IGM.

In riferimento alle aree censite dal vigente **PPTR** come **UCP\_AREE A RISCHIO ARCHEOLOGICO**, si rimanda a quanto dettagliato nelle relative schede dei siti noti considerati nell'ambito della presente relazione.



#### **4. *Le schede dei siti noti***

ID:

### Dati topografici

Numero sito: <input type="text" value="CER9"/>	IGM Foglio: <input type="text" value="175"/>	Quadrante: <input type="text" value="II"/>	Tavoletta: <input type="text" value="NO"/>
Nome Tavoletta: <input type="text" value="Canestrello"/>	Provincia: <input type="text" value="FG"/>		
Comune: <input type="text" value="Ascoli Satriano"/>	Località: <input type="text" value="Capacciotti"/>		
Coordinata Est: <input type="text" value="560622"/>	Coordinata Nord: <input type="text" value="4556454"/>		

### Inquadramento Crono-Tipologico

Tipologia: <input type="text" value="villaggio"/>			
Arco cronologico: <input type="text" value="Neolitico"/>			
<b>Neolitico</b>	<b>Eneolitico</b>	<b>Età del Bronzo</b>	<b>Età del Ferro</b>
<input type="checkbox"/> Neolitico antico <input type="checkbox"/> Neolitico medi <input type="checkbox"/> Neolitico finale <input checked="" type="checkbox"/> Neolitico generico	<input type="checkbox"/> Eneolitico	<input type="checkbox"/> Protoappenninico antico <input type="checkbox"/> Protoappenninico <input type="checkbox"/> Appenninico antico <input type="checkbox"/> Appenninico recente <input type="checkbox"/> Bronzo recente <input type="checkbox"/> Bronzo generico	<input type="checkbox"/> Prima età del Ferro <input type="checkbox"/> X a C <input type="checkbox"/> IX a C <input type="checkbox"/> VIII a C <input type="checkbox"/> VII a C <input type="checkbox"/> VI a C <input type="checkbox"/> V a C <input type="checkbox"/> IV a C <input type="checkbox"/> Età del Ferro generica
<input type="checkbox"/> Età romana generica			
<b>Età Repubblicana</b>	<b>Età Primo-Medio imperiale</b>	<b>Età Tardoantica</b>	
<input type="checkbox"/> Fine IV a C <input type="checkbox"/> III a C <input type="checkbox"/> II a C <input type="checkbox"/> I a C <input type="checkbox"/> Età repubblicana generica	<input type="checkbox"/> I d C <input type="checkbox"/> II d <input type="checkbox"/> III d C <input type="checkbox"/> Età imperiale generica	<input type="checkbox"/> IV d C <input type="checkbox"/> V d C <input type="checkbox"/> VI d C <input type="checkbox"/> Età tardoantica generica	
<b>Età Altomedioevale</b>	<b>Età Medioevale</b>		
<input type="checkbox"/> VII d C <input type="checkbox"/> X d C <input type="checkbox"/> VIII d C <input type="checkbox"/> IX d C <input type="checkbox"/> Altomedioevo	<input type="checkbox"/> XI d C <input type="checkbox"/> XIV d C <input type="checkbox"/> XII d C <input type="checkbox"/> XIII d C <input type="checkbox"/> Medioevo		

Posizionamento: <input type="text" value="Area precisa"/>
Tipologia fonte: <input type="text" value="Fotografia aerea"/>

### Affidabilità

Affidabilità tipologia: <input type="text" value="Ottima"/>	<input type="checkbox"/> Verifica sul campo
Affidabilità cronologia: <input type="text" value="Ottima"/>	
Affidabilità posizionamento: <input type="text" value="Ottima"/>	Riferimento UT: <input type="text"/>

## Interpretazione

Descrizione:

Villaggio neolitico visibile in fotografia aerea delimitato da due fossati di recinzione e con tracce riferibili a compounds all'interno dello spazio da essi circoscritto.

Note:

Bibliografia

PPTR\_area a rischio archeologico\_FG007159

Cartapulia, codice sito FGBIS000956

Impianti FER DGR2122 - Aree Non Idonee - segnalazione Carta dei Beni codice FG007159

ID:

### Dati topografici

Numero sito:	<input type="text" value="ASC30"/>	IGM Foglio:	<input type="text" value="175"/>	Quadrante:	<input type="text" value="III"/>	Tavoletta:	<input type="text" value="NE"/>
Nome Tavoletta:	<input type="text" value="Canestrello"/>	Provincia:	<input type="text" value="FG"/>				
Comune:	<input type="text" value="Ascoli Satriano"/>	Località:	<input type="text" value="Masseria Belmonte"/>				
Coordinata Est:	<input type="text" value="555686"/>	Coordinata Nord:	<input type="text" value="4556691"/>				

### Inquadramento Crono-Tipologico

Tipologia:	<input type="text" value="villaggio"/>		
Arco cronologico:	<input type="text" value="Neolitico"/>		
<b>Neolitico</b>	<b>Eneolitico</b>	<b>Età del Bronzo</b>	<b>Età del Ferro</b>
<input type="checkbox"/> Neolitico antico	<input type="checkbox"/> Eneolitico	<input type="checkbox"/> Protoappenninico antico	<input type="checkbox"/> Prima età del Ferro
<input type="checkbox"/> Neolitico medi		<input type="checkbox"/> Protoappenninico	<input type="checkbox"/> X a C
<input type="checkbox"/> Neolitico finale		<input type="checkbox"/> Appenninico antico	<input type="checkbox"/> IX a C
<input checked="" type="checkbox"/> Neolitico generico		<input type="checkbox"/> Appenninico recente	<input type="checkbox"/> VIII a C
		<input type="checkbox"/> Bronzo recente	<input type="checkbox"/> VII a C
		<input type="checkbox"/> Bronzo generico	<input type="checkbox"/> VI a C
			<input type="checkbox"/> V a C
			<input type="checkbox"/> IV a C
<input type="checkbox"/> Età romana generica			<input type="checkbox"/> Età del Ferro generica
<b>Età Repubblicana</b>	<b>Età Primo-Medio imperiale</b>	<b>Età Tardoantica</b>	
<input type="checkbox"/> Fine IV a C	<input type="checkbox"/> I d C	<input type="checkbox"/> IV d C	
<input type="checkbox"/> III a C	<input type="checkbox"/> II d	<input type="checkbox"/> V d C	
<input type="checkbox"/> II a C	<input type="checkbox"/> III d C	<input type="checkbox"/> VI d C	
<input type="checkbox"/> I a C	<input type="checkbox"/> Età imperiale generica	<input type="checkbox"/> Età tardoantica generica	
<input type="checkbox"/> Età repubblicana generica			
<b>Età Altomedioevale</b>	<b>Età Medioevale</b>		
<input type="checkbox"/> VII d C	<input type="checkbox"/> XI d C	<input type="checkbox"/> XIV d C	
<input type="checkbox"/> VIII d C	<input type="checkbox"/> XII d C		
<input type="checkbox"/> IX d C	<input type="checkbox"/> XIII d C	<input type="checkbox"/> Medioevo	
<input type="checkbox"/> Altomedioevo			

Posizionamento:	<input type="text" value="Area precisa"/>
Tipologia fonte:	<input type="text" value="Ricoqnizione sistematica"/>

### Affidabilità

Affidabilità tipologia:	<input type="text" value="Ottima"/>	<input type="checkbox"/> Verifica sul campo
Affidabilità cronologia:	<input type="text" value="Ottima"/>	
Affidabilità posizionamento:	<input type="text" value="Ottima"/>	Riferimento UT: <input type="text"/>

## **Interpretazione**

Descrizione:

Piccola area di frammenti in superficie caratterizzata dalla presenza di frammenti di ceramica d'impasto riferibili verosimilmente alla presenza di un villaggio di età neolitica.

Note:

Bibliografia

PPTR\_area a rischio archeologico FG007100  
Cartapulia, codice sito FGBIS000572  
Impianti FER DGR2122 - Aree Non Idonee - segnalazione Carta dei Beni codice FG007100

ID:

### Dati topografici

Numero sito:	<input type="text" value="ASC29"/>	IGM Foglio:	<input type="text" value="175"/>	Quadrante:	<input type="text" value="III"/>	Tavoletta:	<input type="text" value="NE"/>
Nome Tavoletta:	<input type="text" value="Canestrello"/>	Provincia:	<input type="text" value="FG"/>				
Comune:	<input type="text" value="Ascoli Satriano"/>	Località:	<input type="text" value="Sabato di dietro"/>				
Coordinata Est:	<input type="text" value="556057"/>	Coordinata Nord:	<input type="text" value="4557002"/>				

### Inquadramento Crono-Tipologico

Tipologia: <input type="text" value="villaggio"/>			
Arco cronologico: <input type="text" value="Neolitico"/>			
<b>Neolitico</b>	<b>Eneolitico</b>	<b>Età del Bronzo</b>	<b>Età del Ferro</b>
<input type="checkbox"/> Neolitico antico <input type="checkbox"/> Neolitico medi <input type="checkbox"/> Neolitico finale <input checked="" type="checkbox"/> Neolitico generico	<input type="checkbox"/> Eneolitico	<input type="checkbox"/> Protoappenninico antico <input type="checkbox"/> Protoappenninico <input type="checkbox"/> Appenninico antico <input type="checkbox"/> Appenninico recente <input type="checkbox"/> Bronzo recente <input type="checkbox"/> Bronzo generico	<input type="checkbox"/> Prima età del Ferro <input type="checkbox"/> X a C <input type="checkbox"/> IX a C <input type="checkbox"/> VIII a C <input type="checkbox"/> VII a C <input type="checkbox"/> VI a C <input type="checkbox"/> V a C <input type="checkbox"/> IV a C <input type="checkbox"/> Età del Ferro generica
<input type="checkbox"/> Età romana generica			
<b>Età Repubblicana</b>	<b>Età Primo-Medio imperiale</b>	<b>Età Tardoantica</b>	
<input type="checkbox"/> Fine IV a C <input type="checkbox"/> III a C <input type="checkbox"/> II a C <input type="checkbox"/> I a C <input type="checkbox"/> Età repubblicana generica	<input type="checkbox"/> I d C <input type="checkbox"/> II d <input type="checkbox"/> III d C <input type="checkbox"/> Età imperiale generica	<input type="checkbox"/> IV d C <input type="checkbox"/> V d C <input type="checkbox"/> VI d C <input type="checkbox"/> Età tardoantica generica	
<b>Età Altomedioevale</b>	<b>Età Medioevale</b>		
<input type="checkbox"/> VII d C <input type="checkbox"/> VIII d C <input type="checkbox"/> IX d C <input type="checkbox"/> X d C <input type="checkbox"/> Altomedioevo	<input type="checkbox"/> XI d C <input type="checkbox"/> XII d C <input type="checkbox"/> XIII d C <input type="checkbox"/> XIV d C <input type="checkbox"/> Medioevo		

Posizionamento:	<input type="text" value="Area precisa"/>
Tipologia fonte:	<input type="text" value="Fotografia aerea"/>

### Affidabilità

Affidabilità tipologia:	<input type="text" value="Ottima"/>	<input type="checkbox"/> Verifica sul campo
Affidabilità cronologia:	<input type="text" value="Ottima"/>	
Affidabilità posizionamento:	<input type="text" value="Ottima"/>	Riferimento UT: <input type="text"/>

## Interpretazione

Descrizione:

Villaggio neolitico di medie dimensioni visibile in fotografia aerea definito da doppio fossato perimetrale e caratterizzato dalla presenza di tracce associabili a compounds interni.

Note:

Bibliografia

PPTR\_area a rischio archeologico FG007155

Cartapulia, codice sito FGBIS000937

Impianti FER DGR2122 - Aree Non Idonee - segnalazione Carta dei Beni codice FG007155

ID:

### Dati topografici

Numero sito:	<input type="text" value="ASC28"/>	IGM Foglio:	<input type="text" value="175"/>	Quadrante:	<input type="text" value="III"/>	Tavoletta:	<input type="text" value="NE"/>
Nome Tavoletta:	<input type="text" value="Canestrello"/>	Provincia:	<input type="text" value="FG"/>				
Comune:	<input type="text" value="Ascoli Satriano"/>	Località:	<input type="text" value="Masseria Belmonte"/>				
Coordinata Est:	<input type="text" value="554965"/>	Coordinata Nord:	<input type="text" value="4556989"/>				

### Inquadramento Crono-Tipologico

Tipologia: <input type="text" value="fattoria"/>			
Arco cronologico: <input type="text" value="età tardoantica"/>			
<b>Neolitico</b>	<b>Eneolitico</b>	<b>Età del Bronzo</b>	<b>Età del Ferro</b>
<input type="checkbox"/> Neolitico antico <input type="checkbox"/> Neolitico medi <input type="checkbox"/> Neolitico finale <input type="checkbox"/> Neolitico generico	<input type="checkbox"/> Eneolitico	<input type="checkbox"/> Protoappenninico antico <input type="checkbox"/> Protoappenninico <input type="checkbox"/> Appenninico antico <input type="checkbox"/> Appenninico recente <input type="checkbox"/> Bronzo recente <input type="checkbox"/> Bronzo generico	<input type="checkbox"/> Prima età del Ferro <input type="checkbox"/> X a C <input type="checkbox"/> IX a C <input type="checkbox"/> VIII a C <input type="checkbox"/> VII a C <input type="checkbox"/> VI a C <input type="checkbox"/> V a C <input type="checkbox"/> IV a C <input type="checkbox"/> Età del Ferro generica
<input type="checkbox"/> Età romana generica			
<b>Età Repubblicana</b>	<b>Età Primo-Medio imperiale</b>	<b>Età Tardoantica</b>	
<input type="checkbox"/> Fine IV a C <input type="checkbox"/> III a C <input type="checkbox"/> II a C <input type="checkbox"/> I a C <input type="checkbox"/> Età repubblicana generica	<input type="checkbox"/> I d C <input type="checkbox"/> II d <input type="checkbox"/> III d C <input type="checkbox"/> Età imperiale generica	<input type="checkbox"/> IV d C <input type="checkbox"/> V d C <input type="checkbox"/> VI d C <input checked="" type="checkbox"/> Età tardoantica generica	
<b>Età Altomedioevale</b>	<b>Età Medioevale</b>		
<input type="checkbox"/> VII d C <input type="checkbox"/> X d C <input type="checkbox"/> VIII d C <input type="checkbox"/> IX d C <input type="checkbox"/> Altomedioevo	<input type="checkbox"/> XI d C <input type="checkbox"/> XIV d C <input type="checkbox"/> XII d C <input type="checkbox"/> XIII d C <input type="checkbox"/> Medioevo		

Posizionamento:	<input type="text" value="Area precisa"/>
Tipologia fonte:	<input type="text" value="Ricoqnizione sistematica"/>

### Affidabilità

Affidabilità tipologia:	<input type="text" value="Ottima"/>	<input type="checkbox"/> Verifica sul campo
Affidabilità cronologia:	<input type="text" value="Ottima"/>	Riferimento UT: <input type="text"/>
Affidabilità posizionamento:	<input type="text" value="Ottima"/>	



## **Interpretazione**

Descrizione:

Area di frammenti in superficie verosimilmente riferibile alla presenza di una fattoria di età tardoantica.

Note:

Bibliografia

PPTR\_area a rischio archeologico FG007101

Cartapulia, codice sito FGBIS000578

Impianti FER DGR2122 - Aree Non Idonee - segnalazione Carta dei Beni codice FG007101

ID:

### Dati topografici

Numero sito:	<input type="text" value="ASC27"/>	IGM Foglio:	<input type="text" value="175"/>	Quadrante:	<input type="text" value="III"/>	Tavoletta:	<input type="text" value="NE"/>
Nome Tavoletta:	<input type="text" value="Canestrello"/>	Provincia:	<input type="text" value="FG"/>				
Comune:	<input type="text" value="Ascoli Satriano"/>	Località:	<input type="text" value="Masseria Belmonte"/>				
Coordinata Est:	<input type="text" value="554041"/>	Coordinata Nord:	<input type="text" value="4556696"/>				

### Inquadramento Crono-Tipologico

Tipologia: <input type="text" value="villaggio"/>			
Arco cronologico: <input type="text" value="Neolitico"/>			
<b>Neolitico</b>	<b>Eneolitico</b>	<b>Età del Bronzo</b>	<b>Età del Ferro</b>
<input type="checkbox"/> Neolitico antico <input type="checkbox"/> Neolitico medi <input type="checkbox"/> Neolitico finale <input checked="" type="checkbox"/> Neolitico generico	<input type="checkbox"/> Eneolitico	<input type="checkbox"/> Protoappenninico antico <input type="checkbox"/> Protoappenninico <input type="checkbox"/> Appenninico antico <input type="checkbox"/> Appenninico recente <input type="checkbox"/> Bronzo recente <input type="checkbox"/> Bronzo generico	<input type="checkbox"/> Prima età del Ferro <input type="checkbox"/> X a C <input type="checkbox"/> IX a C <input type="checkbox"/> VIII a C <input type="checkbox"/> VII a C <input type="checkbox"/> VI a C <input type="checkbox"/> V a C <input type="checkbox"/> IV a C <input type="checkbox"/> Età del Ferro generica
<input type="checkbox"/> Età romana generica			
<b>Età Repubblicana</b>	<b>Età Primo-Medio imperiale</b>	<b>Età Tardoantica</b>	
<input type="checkbox"/> Fine IV a C <input type="checkbox"/> III a C <input type="checkbox"/> II a C <input type="checkbox"/> I a C <input type="checkbox"/> Età repubblicana generica	<input type="checkbox"/> I d C <input type="checkbox"/> II d <input type="checkbox"/> III d C <input type="checkbox"/> Età imperiale generica	<input type="checkbox"/> IV d C <input type="checkbox"/> V d C <input type="checkbox"/> VI d C <input type="checkbox"/> Età tardoantica generica	
<b>Età Altomedioevale</b>	<b>Età Medioevale</b>		
<input type="checkbox"/> VII d C <input type="checkbox"/> VIII d C <input type="checkbox"/> IX d C <input type="checkbox"/> X d C <input type="checkbox"/> Altomedioevo	<input type="checkbox"/> XI d C <input type="checkbox"/> XII d C <input type="checkbox"/> XIII d C <input type="checkbox"/> XIV d C <input type="checkbox"/> Medioevo		

Posizionamento:	<input type="text" value="Area precisa"/>
Tipologia fonte:	<input type="text" value="Fotografia aerea"/>

### Affidabilità

Affidabilità tipologia:	<input type="text" value="Ottima"/>	<input type="checkbox"/> Verifica sul campo
Affidabilità cronologia:	<input type="text" value="Ottima"/>	
Affidabilità posizionamento:	<input type="text" value="Ottima"/>	Riferimento UT: <input type="text"/>

## **Interpretazione**

Descrizione:

Villaggio neolitico di piccole dimensioni visibile in fotografia aerea delimitato da singolo fossato perimetrale.

Note:

Bibliografia

PPTR\_area a rischio archeologico FG007153

Cartapulia, codice sito FGBIS000925

Impianti FER DGR2122 - Aree Non Idonee - segnalazione Carta dei Beni codice FG007153

ID:

### Dati topografici

Numero sito:	<input type="text" value="ASC26"/>	IGM Foglio:	<input type="text" value="175"/>	Quadrante:	<input type="text" value="III"/>	Tavoletta:	<input type="text" value="NE"/>
Nome Tavoletta:	<input type="text" value="Canestrello"/>	Provincia:	<input type="text" value="FG"/>				
Comune:	<input type="text" value="Ascoli Satriano"/>	Località:	<input type="text" value="Masseria Belmonte"/>				
Coordinata Est:	<input type="text" value="553826"/>	Coordinata Nord:	<input type="text" value="4556743"/>				

### Inquadramento Crono-Tipologico

Tipologia:	<input type="text" value="villaggio"/>		
Arco cronologico:	<input type="text" value="Neolitico"/>		
<b>Neolitico</b>	<b>Eneolitico</b>	<b>Età del Bronzo</b>	<b>Età del Ferro</b>
<input type="checkbox"/> Neolitico antico <input type="checkbox"/> Neolitico medi <input type="checkbox"/> Neolitico finale <input checked="" type="checkbox"/> Neolitico generico	<input type="checkbox"/> Eneolitico	<input type="checkbox"/> Protoappenninico antico <input type="checkbox"/> Protoappenninico <input type="checkbox"/> Appenninico antico <input type="checkbox"/> Appenninico recente <input type="checkbox"/> Bronzo recente <input type="checkbox"/> Bronzo generico	<input type="checkbox"/> Prima età del Ferro <input type="checkbox"/> X a C <input type="checkbox"/> IX a C <input type="checkbox"/> VIII a C <input type="checkbox"/> VII a C <input type="checkbox"/> VI a C <input type="checkbox"/> V a C <input type="checkbox"/> IV a C <input type="checkbox"/> Età del Ferro generica
<input type="checkbox"/> Età romana generica			
<b>Età Repubblicana</b>	<b>Età Primo-Medio imperiale</b>	<b>Età Tardoantica</b>	
<input type="checkbox"/> Fine IV a C <input type="checkbox"/> III a C <input type="checkbox"/> II a C <input type="checkbox"/> I a C <input type="checkbox"/> Età repubblicana generica	<input type="checkbox"/> I d C <input type="checkbox"/> II d <input type="checkbox"/> III d C <input type="checkbox"/> Età imperiale generica	<input type="checkbox"/> IV d C <input type="checkbox"/> V d C <input type="checkbox"/> VI d C <input type="checkbox"/> Età tardoantica generica	
<b>Età Altomedioevale</b>	<b>Età Medioevale</b>		
<input type="checkbox"/> VII d C <input type="checkbox"/> VIII d C <input type="checkbox"/> IX d C <input type="checkbox"/> X d C <input type="checkbox"/> Altomedioevo	<input type="checkbox"/> XI d C <input type="checkbox"/> XII d C <input type="checkbox"/> XIII d C <input type="checkbox"/> XIV d C <input type="checkbox"/> Medioevo		

Posizionamento:	<input type="text" value="Area precisa"/>
Tipologia fonte:	<input type="text" value="Fotografia aerea"/>

### Affidabilità

Affidabilità tipologia:	<input type="text" value="Ottima"/>	<input type="checkbox"/> Verifica sul campo
Affidabilità cronologia:	<input type="text" value="Ottima"/>	
Affidabilità posizionamento:	<input type="text" value="Ottima"/>	Riferimento UT: <input type="text"/>

## **Interpretazione**

Descrizione:

Villaggio neolitico di piccole dimensioni visibile in fotografia aerea delimitato da singolo fossato perimetrale.

Note:

Bibliografia

PPTR\_area a rischio archeologico FG007152

Cartapulia, codice sito FGBIS000918

Impianti FER DGR2122 - Aree Non Idonee - segnalazione Carta dei Beni codice FG007152

ID:

### Dati topografici

Numero sito:	<input type="text" value="ASC24"/>	IGM Foglio:	<input type="text" value="175"/>	Quadrante:	<input type="text" value="III"/>	Tavoletta:	<input type="text" value="NE"/>
Nome Tavoletta:	<input type="text" value="Canestrello"/>	Provincia:	<input type="text" value="FG"/>				
Comune:	<input type="text" value="Ascoli Satriano"/>	Località:	<input type="text" value="Salvetere"/>				
Coordinata Est:	<input type="text" value="553767"/>	Coordinata Nord:	<input type="text" value="4557148"/>				

### Inquadramento Crono-Tipologico

Tipologia: <input type="text" value="fattoria"/>			
Arco cronologico: <input type="text" value="età repubblicana"/>			
<b>Neolitico</b>	<b>Eneolitico</b>	<b>Età del Bronzo</b>	<b>Età del Ferro</b>
<input type="checkbox"/> Neolitico antico <input type="checkbox"/> Neolitico medi <input type="checkbox"/> Neolitico finale <input type="checkbox"/> Neolitico generico	<input type="checkbox"/> Eneolitico	<input type="checkbox"/> Protoappennico antico <input type="checkbox"/> Protoappenninico <input type="checkbox"/> Appenninico antico <input type="checkbox"/> Appenninico recente <input type="checkbox"/> Bronzo recente <input type="checkbox"/> Bronzo generico	<input type="checkbox"/> Prima età del Ferro <input type="checkbox"/> X a C <input type="checkbox"/> IX a C <input type="checkbox"/> VIII a C <input type="checkbox"/> VII a C <input type="checkbox"/> VI a C <input type="checkbox"/> V a C <input type="checkbox"/> IV a C <input type="checkbox"/> Età del Ferro generica
<input type="checkbox"/> Età romana generica			
<b>Età Repubblicana</b>	<b>Età Primo-Medio imperiale</b>	<b>Età Tardoantica</b>	
<input checked="" type="checkbox"/> Fine IV a C <input checked="" type="checkbox"/> III a C <input checked="" type="checkbox"/> II a C <input type="checkbox"/> I a C <input type="checkbox"/> Età repubblicana generica	<input type="checkbox"/> I d C <input type="checkbox"/> II d <input type="checkbox"/> III d C <input type="checkbox"/> Età imperiale generica	<input type="checkbox"/> IV d C <input type="checkbox"/> V d C <input type="checkbox"/> VI d C <input type="checkbox"/> Età tardoantica generica	
<b>Età Altomedioevale</b>	<b>Età Medioevale</b>		
<input type="checkbox"/> VII d C <input type="checkbox"/> VIII d C <input type="checkbox"/> IX d C <input type="checkbox"/> X d C <input type="checkbox"/> Altomedioevo	<input type="checkbox"/> XI d C <input type="checkbox"/> XII d C <input type="checkbox"/> XIII d C <input type="checkbox"/> XIV d C <input type="checkbox"/> Medioevo		

Posizionamento:	<input type="text" value="Area precisa"/>
Tipologia fonte:	<input type="text" value="Ricoqnizione sistematica"/>

### Affidabilità

Affidabilità tipologia:	<input type="text" value="Ottima"/>	<input type="checkbox"/> Verifica sul campo
Affidabilità cronologia:	<input type="text" value="Ottima"/>	
Affidabilità posizionamento:	<input type="text" value="Ottima"/>	Riferimento UT: <input type="text"/>

## **Interpretazione**

Descrizione:

Area di frammenti in superficie verosimilmente riferibile alla presenza di una fattoria di età romana repubblicana.

Note:

Bibliografia

PPTR\_area a rischio archeologico FG007102  
Cartapulia, codice sito FGBIS000586  
Impianti FER DGR2122 - Aree Non Idonee - segnalazione Carta dei Beni codice FG007102

ID:

### Dati topografici

Numero sito:	<input type="text" value="ASC23"/>	IGM Foglio:	<input type="text" value="175"/>	Quadrante:	<input type="text" value="IV"/>	Tavoletta:	<input type="text" value="SE"/>
Nome Tavoletta:	<input type="text" value="Corleto"/>	Provincia:	<input type="text" value="FG"/>				
Comune:	<input type="text" value="Ascoli Satriano"/>	Località:	<input type="text" value="Salvetere"/>				
Coordinata Est:	<input type="text" value="554664"/>	Coordinata Nord:	<input type="text" value="4557704"/>				

### Inquadramento Crono-Tipologico

Tipologia: <input type="text" value="villaggio"/>			
Arco cronologico: <input type="text" value="Neolitico"/>			
<b>Neolitico</b>	<b>Eneolitico</b>	<b>Età del Bronzo</b>	<b>Età del Ferro</b>
<input type="checkbox"/> Neolitico antico <input type="checkbox"/> Neolitico medi <input type="checkbox"/> Neolitico finale <input checked="" type="checkbox"/> Neolitico generico	<input type="checkbox"/> Eneolitico	<input type="checkbox"/> Protoappenninico antico <input type="checkbox"/> Protoappenninico <input type="checkbox"/> Appenninico antico <input type="checkbox"/> Appenninico recente <input type="checkbox"/> Bronzo recente <input type="checkbox"/> Bronzo generico	<input type="checkbox"/> Prima età del Ferro <input type="checkbox"/> X a C <input type="checkbox"/> IX a C <input type="checkbox"/> VIII a C <input type="checkbox"/> VII a C <input type="checkbox"/> VI a C <input type="checkbox"/> V a C <input type="checkbox"/> IV a C <input type="checkbox"/> Età del Ferro generica
<input type="checkbox"/> Età romana generica			
<b>Età Repubblicana</b>	<b>Età Primo-Medio imperiale</b>	<b>Età Tardoantica</b>	
<input type="checkbox"/> Fine IV a C <input type="checkbox"/> III a C <input type="checkbox"/> II a C <input type="checkbox"/> I a C <input type="checkbox"/> Età repubblicana generica	<input type="checkbox"/> I d C <input type="checkbox"/> II d <input type="checkbox"/> III d C <input type="checkbox"/> Età imperiale generica	<input type="checkbox"/> IV d C <input type="checkbox"/> V d C <input type="checkbox"/> VI d C <input type="checkbox"/> Età tardoantica generica	
<b>Età Altomedioevale</b>	<b>Età Medioevale</b>		
<input type="checkbox"/> VII d C <input type="checkbox"/> X d C <input type="checkbox"/> VIII d C <input type="checkbox"/> IX d C <input type="checkbox"/> Altomedioevo	<input type="checkbox"/> XI d C <input type="checkbox"/> XIV d C <input type="checkbox"/> XII d C <input type="checkbox"/> XIII d C <input type="checkbox"/> Medioevo		

Posizionamento:	<input type="text" value="Area precisa"/>
Tipologia fonte:	<input type="text" value="Fotografia aerea"/>

### Affidabilità

Affidabilità tipologia:	<input type="text" value="Ottima"/>	<input type="checkbox"/> Verifica sul campo
Affidabilità cronologia:	<input type="text" value="Ottima"/>	
Affidabilità posizionamento:	<input type="text" value="Ottima"/>	Riferimento UT: <input type="text"/>



## **Interpretazione**

Descrizione:

Villaggio neolitico di grandi dimensioni visibile in fotografia aerea, nella quale sono osservabili tracce riferibili a diversi fossati perimetrali concentrici e ad alcuni compounds.

Note:

Bibliografia

PPTR\_area a rischio archeologico FG007154  
Cartapulia, codice sito FGBIS000931  
Impianti FER DGR2122 - Aree Non Idonee - segnalazione Carta dei Beni codice FG007154

ID:

### Dati topografici

Numero sito:	<input type="text" value="ASC21"/>	IGM Foglio:	<input type="text" value="175"/>	Quadrante:	<input type="text" value="IV"/>	Tavoletta:	<input type="text" value="SE"/>
Nome Tavoletta:	<input type="text" value="Corleto"/>	Provincia:	<input type="text" value="FG"/>				
Comune:	<input type="text" value="Ascoli Satriano"/>	Località:	<input type="text" value="Piano di Sepa"/>				
Coordinata Est:	<input type="text" value="554589"/>	Coordinata Nord:	<input type="text" value="4558222"/>				

### Inquadramento Crono-Tipologico

Tipologia:	<input type="text" value="casa rurale"/>		
Arco cronologico:	<input type="text" value="età tardoantica"/>		
<b>Neolitico</b>	<b>Eneolitico</b>	<b>Età del Bronzo</b>	<b>Età del Ferro</b>
<input type="checkbox"/> Neolitico antico <input type="checkbox"/> Neolitico medi <input type="checkbox"/> Neolitico finale <input type="checkbox"/> Neolitico generico	<input type="checkbox"/> Eneolitico	<input type="checkbox"/> Protoappenninico antico <input type="checkbox"/> Protoappenninico <input type="checkbox"/> Appenninico antico <input type="checkbox"/> Appenninico recente <input type="checkbox"/> Bronzo recente <input type="checkbox"/> Bronzo generico	<input type="checkbox"/> Prima età del Ferro <input type="checkbox"/> X a C <input type="checkbox"/> IX a C <input type="checkbox"/> VIII a C <input type="checkbox"/> VII a C <input type="checkbox"/> VI a C <input type="checkbox"/> V a C <input type="checkbox"/> IV a C <input type="checkbox"/> Età del Ferro generica
<input type="checkbox"/> Età romana generica			
<b>Età Repubblicana</b>	<b>Età Primo-Medio imperiale</b>	<b>Età Tardoantica</b>	
<input type="checkbox"/> Fine IV a C <input type="checkbox"/> III a C <input type="checkbox"/> II a C <input type="checkbox"/> I a C <input type="checkbox"/> Età repubblicana generica	<input type="checkbox"/> I d C <input type="checkbox"/> II d <input type="checkbox"/> III d C <input type="checkbox"/> Età imperiale generica	<input type="checkbox"/> IV d C <input type="checkbox"/> V d C <input type="checkbox"/> VI d C <input checked="" type="checkbox"/> Età tardoantica generica	
<b>Età Altomedioevale</b>	<b>Età Medioevale</b>		
<input type="checkbox"/> VII d C <input type="checkbox"/> VIII d C <input type="checkbox"/> IX d C <input type="checkbox"/> X d C <input type="checkbox"/> Altomedioevo	<input type="checkbox"/> XI d C <input type="checkbox"/> XII d C <input type="checkbox"/> XIII d C <input type="checkbox"/> XIV d C <input type="checkbox"/> Medioevo		

Posizionamento:	<input type="text" value="Area precisa"/>
Tipologia fonte:	<input type="text" value="Ricoqnizione sistematica"/>

### Affidabilità

Affidabilità tipologia:	<input type="text" value="Ottima"/>	<input type="checkbox"/> Verifica sul campo
Affidabilità cronologia:	<input type="text" value="Ottima"/>	
Affidabilità posizionamento:	<input type="text" value="Ottima"/>	Riferimento UT: <input type="text"/>

## **Interpretazione**

Descrizione:

Area di frammenti di modeste dimensioni riferibile verosimilmente alla presenza di una casa rurale di età tardoantica.

Note:

Bibliografia

PPTR\_area a rischio archeologico FG007098

Cartapulia, codice sito FGBIS000557

Impianti FER DGR2122 - Aree Non Idonee - segnalazione Carta dei Beni codice FG007098

ID:

### Dati topografici

Numero sito:	<input type="text" value="ASC16"/>	IGM Foglio:	<input type="text" value="175"/>	Quadrante:	<input type="text" value="IV"/>	Tavoletta:	<input type="text" value="SE"/>
Nome Tavoletta:	<input type="text" value="Corleto"/>	Provincia:	<input type="text" value="FG"/>				
Comune:	<input type="text" value="Ascoli Satriano"/>	Località:	<input type="text" value="Piano di Sepa"/>				
Coordinata Est:	<input type="text" value="554902"/>	Coordinata Nord:	<input type="text" value="4558888"/>				

### Inquadramento Crono-Tipologico

Tipologia: <input type="text" value="casa rurale"/>			
Arco cronologico: <input type="text" value="età romana e tardoantica"/>			
<b>Neolitico</b>	<b>Eneolitico</b>	<b>Età del Bronzo</b>	<b>Età del Ferro</b>
<input type="checkbox"/> Neolitico antico <input type="checkbox"/> Neolitico medi <input type="checkbox"/> Neolitico finale <input type="checkbox"/> Neolitico generico	<input type="checkbox"/> Eneolitico	<input type="checkbox"/> Protoappenninico antico <input type="checkbox"/> Protoappenninico <input type="checkbox"/> Appenninico antico <input type="checkbox"/> Appenninico recente <input type="checkbox"/> Bronzo recente <input type="checkbox"/> Bronzo generico	<input type="checkbox"/> Prima età del Ferro <input type="checkbox"/> X a C <input type="checkbox"/> IX a C <input type="checkbox"/> VIII a C <input type="checkbox"/> VII a C <input type="checkbox"/> VI a C <input type="checkbox"/> V a C <input type="checkbox"/> IV a C <input type="checkbox"/> Età del Ferro generica
<input checked="" type="checkbox"/> Età romana generica			
<b>Età Repubblicana</b>	<b>Età Primo-Medio imperiale</b>	<b>Età Tardoantica</b>	
<input type="checkbox"/> Fine IV a C <input type="checkbox"/> III a C <input type="checkbox"/> II a C <input type="checkbox"/> I a C <input type="checkbox"/> Età repubblicana generica	<input type="checkbox"/> I d C <input type="checkbox"/> II d <input type="checkbox"/> III d C <input type="checkbox"/> Età imperiale generica	<input type="checkbox"/> IV d C <input type="checkbox"/> V d C <input type="checkbox"/> VI d C <input checked="" type="checkbox"/> Età tardoantica generica	
<b>Età Altomedioevale</b>	<b>Età Medioevale</b>		
<input type="checkbox"/> VII d C <input type="checkbox"/> VIII d C <input type="checkbox"/> IX d C <input type="checkbox"/> X d C <input type="checkbox"/> Altomedioevo	<input type="checkbox"/> XI d C <input type="checkbox"/> XII d C <input type="checkbox"/> XIII d C <input type="checkbox"/> XIV d C <input type="checkbox"/> Medioevo		

Posizionamento:	<input type="text" value="Area precisa"/>
Tipologia fonte:	<input type="text" value="Ricoqnizione sistematica"/>

### Affidabilità

Affidabilità tipologia:	<input type="text" value="Ottima"/>	<input type="checkbox"/> Verifica sul campo
Affidabilità cronologia:	<input type="text" value="Ottima"/>	Riferimento UT: <input type="text"/>
Affidabilità posizionamento:	<input type="text" value="Ottima"/>	

## **Interpretazione**

Descrizione:

Area di frammenti in superficie di modeste dimensioni riferibile alla presenza di una casa rurale di età romana e tardoantica.

Note:

Bibliografia

PPTR\_area a rischio archeologico FG007099

Cartapulia, codice sito FGBIS000564

Impianti FER DGR2122 - Aree Non Idonee - segnalazione Carta dei Beni codice FG007099

ID:

### Dati topografici

Numero sito:	<input type="text" value="ASC15"/>	IGM Foglio:	<input type="text" value="175"/>	Quadrante:	<input type="text" value="IV"/>	Tavoletta:	<input type="text" value="SE"/>
Nome Tavoletta:	<input type="text" value="Corleto"/>	Provincia:	<input type="text" value="FG"/>				
Comune:	<input type="text" value="Ascoli Satriano"/>	Località:	<input type="text" value="Piano di Sepa"/>				
Coordinata Est:	<input type="text" value="555071"/>	Coordinata Nord:	<input type="text" value="4559190"/>				

### Inquadramento Crono-Tipologico

Tipologia: <input type="text" value="villaggio - fattoria - villa"/>			
Arco cronologico: <input type="text" value="Neolitico- età romana e tardoantica"/>			
<b>Neolitico</b>	<b>Eneolitico</b>	<b>Età del Bronzo</b>	<b>Età del Ferro</b>
<input type="checkbox"/> Neolitico antico <input type="checkbox"/> Neolitico medi <input type="checkbox"/> Neolitico finale <input checked="" type="checkbox"/> Neolitico generico	<input type="checkbox"/> Eneolitico	<input type="checkbox"/> Protoappennico antico <input type="checkbox"/> Protoappenninico <input type="checkbox"/> Appenninico antico <input type="checkbox"/> Appenninico recente <input type="checkbox"/> Bronzo recente <input type="checkbox"/> Bronzo generico	<input type="checkbox"/> Prima età del Ferro <input type="checkbox"/> X a C <input type="checkbox"/> IX a C <input type="checkbox"/> VIII a C <input type="checkbox"/> VII a C <input type="checkbox"/> VI a C <input type="checkbox"/> V a C <input type="checkbox"/> IV a C <input type="checkbox"/> Età del Ferro generica
<input type="checkbox"/> Età romana generica			
<b>Età Repubblicana</b>	<b>Età Primo-Medio imperiale</b>	<b>Età Tardoantica</b>	
<input type="checkbox"/> Fine IV a C <input type="checkbox"/> III a C <input type="checkbox"/> II a C <input type="checkbox"/> I a C <input checked="" type="checkbox"/> Età repubblicana generica	<input type="checkbox"/> I d C <input type="checkbox"/> II d <input type="checkbox"/> III d C <input checked="" type="checkbox"/> Età imperiale generica	<input type="checkbox"/> IV d C <input type="checkbox"/> V d C <input type="checkbox"/> VI d C <input checked="" type="checkbox"/> Età tardoantica generica	
<b>Età Altomedioevale</b>	<b>Età Medioevale</b>		
<input type="checkbox"/> VII d C <input type="checkbox"/> X d C <input type="checkbox"/> VIII d C <input type="checkbox"/> IX d C <input type="checkbox"/> Altomedioevo	<input type="checkbox"/> XI d C <input type="checkbox"/> XIV d C <input type="checkbox"/> XII d C <input type="checkbox"/> XIII d C <input type="checkbox"/> Medioevo		

Posizionamento:	<input type="text" value="Area precisa"/>
Tipologia fonte:	<input type="text" value="Ricoqnizione sistematica"/>

### Affidabilità

Affidabilità tipologia:	<input type="text" value="Ottima"/>	<input type="checkbox"/> Verifica sul campo
Affidabilità cronologia:	<input type="text" value="Ottima"/>	
Affidabilità posizionamento:	<input type="text" value="Ottima"/>	Riferimento UT: <input type="text"/>

## Interpretazione

Descrizione:

Area di frammenti in superficie riferibile alla presenza di una fattoria di età repubblicana e prima età imperiale alla quale si sovrappone una villa di età imperiale e tardoantica. Nella stessa area la fotografia aerea mostra, inoltre, tracce riferibili ad un villaggio neolitico.

Note:

Bibliografia

PPTR\_area a rischio archeologico SP624\_FG  
Brown K.A. 2001/2003, p. 136  
Cartapulia, codice sito pluristratificato FGBIP000104  
Impianti FER DGR2122 - Aree Non Idonee - segnalazione Carta dei Beni codice SP624\_FG003383-  
SP624\_FG007187-SP624\_FG007188

ID:

### Dati topografici

Numero sito: <input type="text" value="ASC8"/>	IGM Foglio: <input type="text" value="175"/>	Quadrante: <input type="text" value="IV"/>	Tavoletta: <input type="text" value="SE"/>
Nome Tavoletta: <input type="text" value="Corleto"/>	Provincia: <input type="text" value="FG"/>		
Comune: <input type="text" value="Ascoli Satriano"/>	Località: <input type="text" value="Corleto-Mezzana di Favogna"/>		
Coordinata Est: <input type="text" value="556436"/>	Coordinata Nord: <input type="text" value="4560714"/>		

### Inquadramento Crono-Tipologico

Tipologia: <input type="text" value="villaggio"/>			
Arco cronologico: <input type="text" value="età del Bronzo"/>			
<b>Neolitico</b>	<b>Eneolitico</b>	<b>Età del Bronzo</b>	<b>Età del Ferro</b>
<input type="checkbox"/> Neolitico antico <input type="checkbox"/> Neolitico medi <input type="checkbox"/> Neolitico finale <input type="checkbox"/> Neolitico generico	<input type="checkbox"/> Eneolitico	<input type="checkbox"/> Protoappenninico antico <input type="checkbox"/> Protoappenninico <input type="checkbox"/> Appenninico antico <input type="checkbox"/> Appenninico recente <input checked="" type="checkbox"/> Bronzo recente <input type="checkbox"/> Bronzo generico	<input type="checkbox"/> Prima età del Ferro <input type="checkbox"/> X a C <input type="checkbox"/> IX a C <input type="checkbox"/> VIII a C <input type="checkbox"/> VII a C <input type="checkbox"/> VI a C <input type="checkbox"/> V a C <input type="checkbox"/> IV a C <input type="checkbox"/> Età del Ferro generica
<input type="checkbox"/> Età romana generica			
<b>Età Repubblicana</b>	<b>Età Primo-Medio imperiale</b>	<b>Età Tardoantica</b>	
<input type="checkbox"/> Fine IV a C <input type="checkbox"/> III a C <input type="checkbox"/> II a C <input type="checkbox"/> I a C <input type="checkbox"/> Età repubblicana generica	<input type="checkbox"/> I d C <input type="checkbox"/> II d <input type="checkbox"/> III d C <input type="checkbox"/> Età imperiale generica	<input type="checkbox"/> IV d C <input type="checkbox"/> V d C <input type="checkbox"/> VI d C <input type="checkbox"/> Età tardoantica generica	
<b>Età Altomedioevale</b>	<b>Età Medioevale</b>		
<input type="checkbox"/> VII d C <input type="checkbox"/> VIII d C <input type="checkbox"/> IX d C <input type="checkbox"/> X d C <input type="checkbox"/> Altomedioevo	<input type="checkbox"/> XI d C <input type="checkbox"/> XII d C <input type="checkbox"/> XIII d C <input type="checkbox"/> XIV d C <input type="checkbox"/> Medioevo		

Posizionamento: <input type="text" value="Puntuale"/>
Tipologia fonte: <input type="text" value="Ricoqnizione sistematica"/>

### Affidabilità

Affidabilità tipologia: <input type="text" value="Ottima"/>	<input type="checkbox"/> Verifica sul campo
Affidabilità cronologia: <input type="text" value="Ottima"/>	Riferimento UT: <input type="text"/>
Affidabilità posizionamento: <input type="text" value="Sufficiente"/>	



## **Interpretazione**

Descrizione:

Segnalazione puntiforme della presenza di un'area di frammenti in superficie riferibile ad un villaggio dell'età del Bronzo finale.

Note:

Bibliografia

Antonacci Sanpaolo E. 1991/1992, p. 122  
Cartapulia, codice sito FGBIS000753  
Impianti FER DGR2122 - Aree Non Idonee - segnalazione Carta dei Beni codice FG000701

ID:

### Dati topografici

Numero sito: <input type="text" value="ASC9"/>	IGM Foglio: <input type="text" value="175"/>	Quadrante: <input type="text" value="IV"/>	Tavoletta: <input type="text" value="SE"/>
Nome Tavoletta: <input type="text" value="Corleto"/>	Provincia <input type="text" value="FG"/>		
Comune: <input type="text" value="Ascoli Satriano"/>	Località: <input type="text" value="San Martino"/>		
Coordinata Est: <input type="text" value="557290"/>	Coordinata Nord: <input type="text" value="4560647"/>		

### Inquadramento Crono-Tipologico

Tipologia: <input type="text" value="villaggio"/>			
Arco cronologico: <input type="text" value="Neolitico"/>			
<b>Neolitico</b>	<b>Eneolitico</b>	<b>Età del Bronzo</b>	<b>Età del Ferro</b>
<input type="checkbox"/> Neolitico antico <input type="checkbox"/> Neolitico medi <input type="checkbox"/> Neolitico finale <input checked="" type="checkbox"/> Neolitico generico	<input type="checkbox"/> Eneolitico	<input type="checkbox"/> Protoappenninico antico <input type="checkbox"/> Protoappenninico <input type="checkbox"/> Appenninico antico <input type="checkbox"/> Appenninico recente <input type="checkbox"/> Bronzo recente <input type="checkbox"/> Bronzo generico	<input type="checkbox"/> Prima età del Ferro <input type="checkbox"/> X a C <input type="checkbox"/> IX a C <input type="checkbox"/> VIII a C <input type="checkbox"/> VII a C <input type="checkbox"/> VI a C <input type="checkbox"/> V a C <input type="checkbox"/> IV a C <input type="checkbox"/> Età del Ferro generica
<input type="checkbox"/> Età romana generica			
<b>Età Repubblicana</b>	<b>Età Primo-Medio imperiale</b>	<b>Età Tardoantica</b>	
<input type="checkbox"/> Fine IV a C <input type="checkbox"/> III a C <input type="checkbox"/> II a C <input type="checkbox"/> I a C <input type="checkbox"/> Età repubblicana generica	<input type="checkbox"/> I d C <input type="checkbox"/> II d <input type="checkbox"/> III d C <input type="checkbox"/> Età imperiale generica	<input type="checkbox"/> IV d C <input type="checkbox"/> V d C <input type="checkbox"/> VI d C <input type="checkbox"/> Età tardoantica generica	
<b>Età Altomedioevale</b>	<b>Età Medioevale</b>		
<input type="checkbox"/> VII d C <input type="checkbox"/> X d C <input type="checkbox"/> VIII d C <input type="checkbox"/> IX d C <input type="checkbox"/> Altomedioevo	<input type="checkbox"/> XI d C <input type="checkbox"/> XIV d C <input type="checkbox"/> XII d C <input type="checkbox"/> XIII d C <input type="checkbox"/> Medioevo		

Posizionamento: <input type="text" value="Area precisa"/>
Tipologia fonte: <input type="text" value="Fotografia aerea"/>

### Affidabilità

Affidabilità tipologia: <input type="text" value="Ottima"/>	<input type="checkbox"/> Verifica sul campo
Affidabilità cronologia: <input type="text" value="Ottima"/>	Riferimento UT: <input type="text"/>
Affidabilità posizionamento: <input type="text" value="Ottima"/>	

## Interpretazione

Descrizione:

Villaggio neolitico di medie dimensioni visibile in fotografia aerea, delimitato da singolo fossato perimetrale e con tracce interne riferibili a compounds.

Note:

Bibliografia

PPTR\_area a rischio archeologico FG007144  
Cartapulia, codice sito FGBIS000865  
Impianti FER DGR2122 - Aree Non Idonee - segnalazione Carta dei Beni codice FG007144

ID:

### Dati topografici

Numero sito:	<input type="text" value="ASC25"/>	IGM Foglio:	<input type="text" value="175"/>	Quadrante:	<input type="text" value="IV"/>	Tavoletta:	<input type="text" value="SE"/>
Nome Tavoletta:	<input type="text" value="Corleto"/>	Provincia:	<input type="text" value="FG"/>				
Comune:	<input type="text" value="Ascoli Satriano"/>	Località:	<input type="text" value="Masseria San Martino Piccolo"/>				
Coordinata Est:	<input type="text" value="557801"/>	Coordinata Nord:	<input type="text" value="4559187"/>				

### Inquadramento Crono-Tipologico

Tipologia:	<input type="text" value="villaggio"/>		
Arco cronologico:	<input type="text" value="Neolitico"/>		
<b>Neolitico</b>	<b>Eneolitico</b>	<b>Età del Bronzo</b>	<b>Età del Ferro</b>
<input type="checkbox"/> Neolitico antico	<input type="checkbox"/> Eneolitico	<input type="checkbox"/> Protoappenninico antico	<input type="checkbox"/> Prima età del Ferro
<input type="checkbox"/> Neolitico medi		<input type="checkbox"/> Protoappenninico	<input type="checkbox"/> X a C
<input type="checkbox"/> Neolitico finale		<input type="checkbox"/> Appenninico antico	<input type="checkbox"/> IX a C
<input checked="" type="checkbox"/> Neolitico generico		<input type="checkbox"/> Appenninico recente	<input type="checkbox"/> VIII a C
		<input type="checkbox"/> Bronzo recente	<input type="checkbox"/> VII a C
		<input type="checkbox"/> Bronzo generico	<input type="checkbox"/> VI a C
			<input type="checkbox"/> V a C
			<input type="checkbox"/> IV a C
<input type="checkbox"/> Età romana generica			<input type="checkbox"/> Età del Ferro generica
<b>Età Repubblicana</b>	<b>Età Primo-Medio imperiale</b>	<b>Età Tardoantica</b>	
<input type="checkbox"/> Fine IV a C	<input type="checkbox"/> I d C	<input type="checkbox"/> IV d C	
<input type="checkbox"/> III a C	<input type="checkbox"/> II d	<input type="checkbox"/> V d C	
<input type="checkbox"/> II a C	<input type="checkbox"/> III d C	<input type="checkbox"/> VI d C	
<input type="checkbox"/> I a C	<input type="checkbox"/> Età imperiale generica	<input type="checkbox"/> Età tardoantica generica	
<input type="checkbox"/> Età repubblicana generica			
<b>Età Altomedioevale</b>	<b>Età Medioevale</b>		
<input type="checkbox"/> VII d C	<input type="checkbox"/> XI d C	<input type="checkbox"/> XIV d C	
<input type="checkbox"/> VIII d C	<input type="checkbox"/> XII d C		
<input type="checkbox"/> IX d C	<input type="checkbox"/> XIII d C	<input type="checkbox"/> Medioevo	
<input type="checkbox"/> Altomedioevo			

Posizionamento:	<input type="text" value="Puntuale"/>
Tipologia fonte:	<input type="text" value="Fotografia aerea"/>

### Affidabilità

Affidabilità tipologia:	<input type="text" value="Ottima"/>	<input type="checkbox"/> Verifica sul campo
Affidabilità cronologia:	<input type="text" value="Ottima"/>	
Affidabilità posizionamento:	<input type="text" value="Sufficiente"/>	Riferimento UT: <input type="text"/>

## **Interpretazione**

Descrizione:

Segnalazione puntiforme di un villaggio neolitico visibile in fotografia aerea, delimitato da singolo fossato perimetrale.

Note:

Bibliografia

Brown K.A. 2001/2003  
Cartapulia, codice sito FGBIS001025  
Impianti FER DGR2122 - Aree Non Idonee - segnalazione Carta dei Beni codice FG003384

ID:

### Dati topografici

Numero sito:	<input type="text" value="CER5"/>	IGM Foglio:	<input type="text" value="175"/>	Quadrante:	<input type="text" value="I"/>	Tavoletta:	<input type="text" value="SO"/>
Nome Tavoletta:	<input type="text" value="Borgo Libertà"/>	Provincia:	<input type="text" value="FG"/>				
Comune:	<input type="text" value="Ceriqnola"/>	Località:	<input type="text" value="Borqo Libertà- la Torre"/>				
Coordinata Est:	<input type="text" value="560031"/>	Coordinata Nord:	<input type="text" value="4559113"/>				

### Inquadramento Crono-Tipologico

Tipologia:	<input type="text" value="villaggio"/>		
Arco cronologico:	<input type="text" value="Neolitico"/>		
<b>Neolitico</b>	<b>Eneolitico</b>	<b>Età del Bronzo</b>	<b>Età del Ferro</b>
<input type="checkbox"/> Neolitico antico	<input type="checkbox"/> Eneolitico	<input type="checkbox"/> Protoappennico antico	<input type="checkbox"/> Prima età del Ferro
<input type="checkbox"/> Neolitico medi		<input type="checkbox"/> Protoappenninico	<input type="checkbox"/> X a C
<input type="checkbox"/> Neolitico finale		<input type="checkbox"/> Appenninico antico	<input type="checkbox"/> IX a C
<input checked="" type="checkbox"/> Neolitico generico		<input type="checkbox"/> Appenninico recente	<input type="checkbox"/> VIII a C
		<input type="checkbox"/> Bronzo recente	<input type="checkbox"/> VII a C
		<input type="checkbox"/> Bronzo generico	<input type="checkbox"/> VI a C
			<input type="checkbox"/> V a C
			<input type="checkbox"/> IV a C
<input type="checkbox"/> Età romana generica			<input type="checkbox"/> Età del Ferro generica
<b>Età Repubblicana</b>	<b>Età Primo-Medio imperiale</b>	<b>Età Tardoantica</b>	
<input type="checkbox"/> Fine IV a C	<input type="checkbox"/> I d C	<input type="checkbox"/> IV d C	
<input type="checkbox"/> III a C	<input type="checkbox"/> II d	<input type="checkbox"/> V d C	
<input type="checkbox"/> II a C	<input type="checkbox"/> III d C	<input type="checkbox"/> VI d C	
<input type="checkbox"/> I a C	<input type="checkbox"/> Età imperiale generica	<input type="checkbox"/> Età tardoantica generica	
<input type="checkbox"/> Età repubblicana generica			
<b>Età Altomedioevale</b>	<b>Età Medioevale</b>		
<input type="checkbox"/> VII d C	<input type="checkbox"/> XI d C	<input type="checkbox"/> XIV d C	
<input type="checkbox"/> VIII d C	<input type="checkbox"/> XII d C		
<input type="checkbox"/> IX d C	<input type="checkbox"/> XIII d C	<input type="checkbox"/> Medioevo	
<input type="checkbox"/> Altomedioevo			

Posizionamento:	<input type="text" value="Puntuale"/>
Tipologia fonte:	<input type="text" value="Fotoqrafia aerea"/>

### Affidabilità

Affidabilità tipologia:	<input type="text" value="Ottima"/>	<input type="checkbox"/> Verifica sul campo
Affidabilità cronologia:	<input type="text" value="Ottima"/>	
Affidabilità posizionamento:	<input type="text" value="Ottima"/>	Riferimento UT: <input type="text"/>

## **Interpretazione**

Descrizione:

Segnalazione puntiforme di un villaggio neolitico individuato mediante ricerche aerofotografiche.

Note:

Bibliografia

Brown K.A. 2001/2003, sito n. 234  
Cartapulia, codice sito FGBIS003760  
Impianti FER DGR2122 - Aree Non Idonee - segnalazione Carta dei Beni codice FG000660

ID:

### Dati topografici

Numero sito: <input type="text" value="CER6"/>	IGM Foglio: <input type="text" value="175"/>	Quadrante: <input type="text" value="I"/>	Tavoletta: <input type="text" value="SO"/>
Nome Tavoletta: <input type="text" value="Borgo Libertà"/>	Provincia: <input type="text" value="FG"/>		
Comune: <input type="text" value="Ceriqnola"/>	Località: <input type="text" value="Coppa di Capacciotti"/>		
Coordinata Est: <input type="text" value="560063"/>	Coordinata Nord: <input type="text" value="4557923"/>		

### Inquadramento Crono-Tipologico

Tipologia: <input type="text" value="villaggio"/>			
Arco cronologico: <input type="text" value="Neolitico"/>			
<b>Neolitico</b>	<b>Eneolitico</b>	<b>Età del Bronzo</b>	<b>Età del Ferro</b>
<input type="checkbox"/> Neolitico antico <input type="checkbox"/> Neolitico medi <input type="checkbox"/> Neolitico finale <input checked="" type="checkbox"/> Neolitico generico	<input type="checkbox"/> Eneolitico	<input type="checkbox"/> Protoappennico antico <input type="checkbox"/> Protoappenninico <input type="checkbox"/> Appenninico antico <input type="checkbox"/> Appenninico recente <input type="checkbox"/> Bronzo recente <input type="checkbox"/> Bronzo generico	<input type="checkbox"/> Prima età del Ferro <input type="checkbox"/> X a C <input type="checkbox"/> IX a C <input type="checkbox"/> VIII a C <input type="checkbox"/> VII a C <input type="checkbox"/> VI a C <input type="checkbox"/> V a C <input type="checkbox"/> IV a C <input type="checkbox"/> Età del Ferro generica
<input type="checkbox"/> Età romana generica			
<b>Età Repubblicana</b>	<b>Età Primo-Medio imperiale</b>	<b>Età Tardoantica</b>	
<input type="checkbox"/> Fine IV a C <input type="checkbox"/> III a C <input type="checkbox"/> II a C <input type="checkbox"/> I a C <input type="checkbox"/> Età repubblicana generica	<input type="checkbox"/> I d C <input type="checkbox"/> II d <input type="checkbox"/> III d C <input type="checkbox"/> Età imperiale generica	<input type="checkbox"/> IV d C <input type="checkbox"/> V d C <input type="checkbox"/> VI d C <input type="checkbox"/> Età tardoantica generica	
<b>Età Altomedioevale</b>	<b>Età Medioevale</b>		
<input type="checkbox"/> VII d C <input type="checkbox"/> X d C <input type="checkbox"/> VIII d C <input type="checkbox"/> IX d C <input type="checkbox"/> Altomedioevo	<input type="checkbox"/> XI d C <input type="checkbox"/> XIV d C <input type="checkbox"/> XII d C <input type="checkbox"/> XIII d C <input type="checkbox"/> Medioevo		

Posizionamento: <input type="text" value="Area precisa"/>
Tipologia fonte: <input type="text" value="Fotografia aerea"/>

### Affidabilità

Affidabilità tipologia: <input type="text" value="Ottima"/>	<input type="checkbox"/> Verifica sul campo
Affidabilità cronologia: <input type="text" value="Ottima"/>	Riferimento UT: <input type="text"/>
Affidabilità posizionamento: <input type="text" value="Ottima"/>	



## **Interpretazione**

Descrizione:

Villaggio neolitico di modeste dimensioni visibile in fotografia aerea, delimitato da singolo fossato perimetrale.

Note:

Bibliografia

PPTR\_area a rischio archeologico FG007162

Cartapulia, codice sito FGBIS000971

Impianti FER DGR2122 - Aree Non Idonee - segnalazione Carta dei Beni codice FG007162

ID:

### Dati topografici

Numero sito: <input type="text" value="CER7"/>	IGM Foglio: <input type="text" value="175"/>	Quadrante: <input type="text" value="I"/>	Tavoletta: <input type="text" value="SO"/>
Nome Tavoletta: <input type="text" value="Borgo Libertà"/>	Provincia: <input type="text" value="FG"/>		
Comune: <input type="text" value="Ceriqnola"/>	Località: <input type="text" value="Coppa di Capacciotti"/>		
Coordinata Est: <input type="text" value="560602"/>	Coordinata Nord: <input type="text" value="4557748"/>		

### Inquadramento Crono-Tipologico

Tipologia: <input type="text" value="villaggio"/>			
Arco cronologico: <input type="text" value="Neolitico"/>			
<b>Neolitico</b>	<b>Eneolitico</b>	<b>Età del Bronzo</b>	<b>Età del Ferro</b>
<input type="checkbox"/> Neolitico antico <input type="checkbox"/> Neolitico medi <input type="checkbox"/> Neolitico finale <input checked="" type="checkbox"/> Neolitico generico	<input type="checkbox"/> Eneolitico	<input type="checkbox"/> Protoappenninico antico <input type="checkbox"/> Protoappenninico <input type="checkbox"/> Appenninico antico <input type="checkbox"/> Appenninico recente <input type="checkbox"/> Bronzo recente <input type="checkbox"/> Bronzo generico	<input type="checkbox"/> Prima età del Ferro <input type="checkbox"/> X a C <input type="checkbox"/> IX a C <input type="checkbox"/> VIII a C <input type="checkbox"/> VII a C <input type="checkbox"/> VI a C <input type="checkbox"/> V a C <input type="checkbox"/> IV a C <input type="checkbox"/> Età del Ferro generica
<input type="checkbox"/> Età romana generica			
<b>Età Repubblicana</b>	<b>Età Primo-Medio imperiale</b>	<b>Età Tardoantica</b>	
<input type="checkbox"/> Fine IV a C <input type="checkbox"/> III a C <input type="checkbox"/> II a C <input type="checkbox"/> I a C <input type="checkbox"/> Età repubblicana generica	<input type="checkbox"/> I d C <input type="checkbox"/> II d <input type="checkbox"/> III d C <input type="checkbox"/> Età imperiale generica	<input type="checkbox"/> IV d C <input type="checkbox"/> V d C <input type="checkbox"/> VI d C <input type="checkbox"/> Età tardoantica generica	
<b>Età Altomedioevale</b>	<b>Età Medioevale</b>		
<input type="checkbox"/> VII d C <input type="checkbox"/> X d C <input type="checkbox"/> VIII d C <input type="checkbox"/> IX d C <input type="checkbox"/> Altomedioevo	<input type="checkbox"/> XI d C <input type="checkbox"/> XIV d C <input type="checkbox"/> XII d C <input type="checkbox"/> XIII d C <input type="checkbox"/> Medioevo		

Posizionamento: <input type="text" value="Area precisa"/>
Tipologia fonte: <input type="text" value="Fotografia aerea"/>

### Affidabilità

Affidabilità tipologia: <input type="text" value="Ottima"/>	<input type="checkbox"/> Verifica sul campo
Affidabilità cronologia: <input type="text" value="Ottima"/>	Riferimento UT: <input type="text"/>
Affidabilità posizionamento: <input type="text" value="Ottima"/>	

## **Interpretazione**

Descrizione:

Villaggio neolitico visibile in fotografia aerea delimitato da due fossati perimetrali con tracce associabili a compounds interni.

Note:

Bibliografia

PPTR\_area a rischio archeologico FG007160

Cartapulia, codice sito FGBIS000962

Impianti FER DGR2122 - Aree Non Idonee - segnalazione Carta dei Beni codice FG007160

ID:

### Dati topografici

Numero sito: <input type="text" value="CER8"/>	IGM Foglio: <input type="text" value="175"/>	Quadrante: <input type="text" value="I"/>	Tavoletta: <input type="text" value="SO"/>
Nome Tavoletta: <input type="text" value="Borgo Libertà"/>	Provincia: <input type="text" value="FG"/>		
Comune: <input type="text" value="Ceriqnola"/>	Località: <input type="text" value="Coppa di Capacciotti"/>		
Coordinata Est: <input type="text" value="561058"/>	Coordinata Nord: <input type="text" value="4557621"/>		

### Inquadramento Crono-Tipologico

Tipologia: <input type="text" value="villaggio"/>			
Arco cronologico: <input type="text" value="Neolitico"/>			
<b>Neolitico</b>	<b>Eneolitico</b>	<b>Età del Bronzo</b>	<b>Età del Ferro</b>
<input type="checkbox"/> Neolitico antico <input type="checkbox"/> Neolitico medi <input type="checkbox"/> Neolitico finale <input checked="" type="checkbox"/> Neolitico generico	<input type="checkbox"/> Eneolitico	<input type="checkbox"/> Protoappenninico antico <input type="checkbox"/> Protoappenninico <input type="checkbox"/> Appenninico antico <input type="checkbox"/> Appenninico recente <input type="checkbox"/> Bronzo recente <input type="checkbox"/> Bronzo generico	<input type="checkbox"/> Prima età del Ferro <input type="checkbox"/> X a C <input type="checkbox"/> IX a C <input type="checkbox"/> VIII a C <input type="checkbox"/> VII a C <input type="checkbox"/> VI a C <input type="checkbox"/> V a C <input type="checkbox"/> IV a C <input type="checkbox"/> Età del Ferro generica
<input type="checkbox"/> Età romana generica			
<b>Età Repubblicana</b>	<b>Età Primo-Medio imperiale</b>	<b>Età Tardoantica</b>	
<input type="checkbox"/> Fine IV a C <input type="checkbox"/> III a C <input type="checkbox"/> II a C <input type="checkbox"/> I a C <input type="checkbox"/> Età repubblicana generica	<input type="checkbox"/> I d C <input type="checkbox"/> II d <input type="checkbox"/> III d C <input type="checkbox"/> Età imperiale generica	<input type="checkbox"/> IV d C <input type="checkbox"/> V d C <input type="checkbox"/> VI d C <input type="checkbox"/> Età tardoantica generica	
<b>Età Altomedioevale</b>	<b>Età Medioevale</b>		
<input type="checkbox"/> VII d C <input type="checkbox"/> X d C <input type="checkbox"/> VIII d C <input type="checkbox"/> IX d C <input type="checkbox"/> Altomedioevo	<input type="checkbox"/> XI d C <input type="checkbox"/> XIV d C <input type="checkbox"/> XII d C <input type="checkbox"/> XIII d C <input type="checkbox"/> Medioevo		

Posizionamento: <input type="text" value="Area precisa"/>
Tipologia fonte: <input type="text" value="Fotografia aerea"/>

### Affidabilità

Affidabilità tipologia: <input type="text" value="Ottima"/>	<input type="checkbox"/> Verifica sul campo
Affidabilità cronologia: <input type="text" value="Ottima"/>	Riferimento UT: <input type="text"/>
Affidabilità posizionamento: <input type="text" value="Ottima"/>	

## **Interpretazione**

Descrizione:

Villaggio neolitico visibile in fotografia aerea delimitato da singolo fossato perimetrale.

Note:

Bibliografia

PPTR\_area a rischio archeologico FG007161

Cartapulia, codice sito FGBIS000967

Impianti FER DGR2122 - Aree Non Idonee - segnalazione Carta dei Beni codice FG007161

ID:

### Dati topografici

Numero sito:	<input type="text" value="ASC11"/>	IGM Foglio:	<input type="text" value="175"/>	Quadrante:	<input type="text" value="IV"/>	Tavoletta:	<input type="text" value="SE"/>
Nome Tavoletta:	<input type="text" value="Corleto"/>	Provincia:	<input type="text" value="FG"/>				
Comune:	<input type="text" value="Ascoli Satriano"/>	Località:	<input type="text" value="Corleto"/>				
Coordinata Est:	<input type="text" value="558413"/>	Coordinata Nord:	<input type="text" value="4560800"/>				

### Inquadramento Crono-Tipologico

Tipologia:	<input type="text" value="casale-castrum"/>		
Arco cronologico:	<input type="text" value="età medievale"/>		
<b>Neolitico</b>	<b>Eneolitico</b>	<b>Età del Bronzo</b>	<b>Età del Ferro</b>
<input type="checkbox"/> Neolitico antico <input type="checkbox"/> Neolitico medi <input type="checkbox"/> Neolitico finale <input type="checkbox"/> Neolitico generico	<input type="checkbox"/> Eneolitico	<input type="checkbox"/> Protoappenninico antico <input type="checkbox"/> Protoappenninico <input type="checkbox"/> Appenninico antico <input type="checkbox"/> Appenninico recente <input type="checkbox"/> Bronzo recente <input type="checkbox"/> Bronzo generico	<input type="checkbox"/> Prima età del Ferro <input type="checkbox"/> X a C <input type="checkbox"/> IX a C <input type="checkbox"/> VIII a C <input type="checkbox"/> VII a C <input type="checkbox"/> VI a C <input type="checkbox"/> V a C <input type="checkbox"/> IV a C <input type="checkbox"/> Età del Ferro generica
<input type="checkbox"/> Età romana generica			
<b>Età Repubblicana</b>	<b>Età Primo-Medio imperiale</b>	<b>Età Tardoantica</b>	
<input type="checkbox"/> Fine IV a C <input type="checkbox"/> III a C <input type="checkbox"/> II a C <input type="checkbox"/> I a C <input type="checkbox"/> Età repubblicana generica	<input type="checkbox"/> I d C <input type="checkbox"/> II d <input type="checkbox"/> III d C <input type="checkbox"/> Età imperiale generica	<input type="checkbox"/> IV d C <input type="checkbox"/> V d C <input type="checkbox"/> VI d C <input type="checkbox"/> Età tardoantica generica	
<b>Età Altomedioevale</b>	<b>Età Medioevale</b>		
<input type="checkbox"/> VII d C <input type="checkbox"/> VIII d C <input type="checkbox"/> IX d C <input type="checkbox"/> X d C <input type="checkbox"/> Altomedioevo	<input checked="" type="checkbox"/> XI d C <input checked="" type="checkbox"/> XII d C <input checked="" type="checkbox"/> XIII d C	<input checked="" type="checkbox"/> XIV d C <input checked="" type="checkbox"/> Medioevo	

Posizionamento:	<input type="text" value="Area precisa"/>
Tipologia fonte:	<input type="text" value="Fotoqrafia aerea"/>

### Affidabilità

Affidabilità tipologia:	<input type="text" value="Ottima"/>	<input type="checkbox"/> Verifica sul campo
Affidabilità cronologia:	<input type="text" value="Ottima"/>	
Affidabilità posizionamento:	<input type="text" value="Ottima"/>	Riferimento UT: <input type="text"/>

## Interpretazione

Descrizione:

Il casale-castrum di Cornetum è nominato per la prima volta nel 1063 nella donazione da parte di Roberto il Guiscardo all'abbazia della SS. Trinità di Venosa: "ecclesiam Sancte Marie et Sancti Johannis de Sala in territorio Asculano cum territorio Corneti". Il termine "casale" compare nelle fonti scritte nel 1096 in occasione della conferma della precedente donazione da parte di Roberto conte del Principato. Nel 1191 il casale di Corneto fu saccheggiato da parte delle truppe di Enrico VI.

Il XIII e il XIV secolo sono caratterizzati da una serie di trasformazioni urbanistiche che porteranno il casale di Corneto a diventare un castrum. Tale identità insediativa però è documentata solo in piena età angioina, quando nel 1268 Carlo I d'Angiò restituisce l'abitato alla SS. Trinità di Venosa.

Le fonti attestano la proprietà, all'interno del circuito murario dell'insediamento, di proprietà private, della curia imperiale e di enti ecclesiastici, del convento dei Minoriti, una chiesa annessa intitolata a S. Antonio e una intitolata a S. Pietro. Fuori dal circuito urbano è documentata la presenza di una marestalla di Federico II, mentre nel territorio di Corneto le fonti indicano proprietà e masserie della curia imperiale di Federico II prima e successivamente di quella regia degli Angioini, agli Ospitalieri e ai Teutonici. Nel 1349 il castrum di Corneto fu completamente distrutto nell'ambito della guerra dinastica tra Giovanna I e Carlo III di Durazzo.

Il castrum è stato individuato a poco più di 1 km a NO dell'attuale complesso di Torre Alemanna. I lavori agricoli finalizzati all'impianto di uliveti e di altre colture hanno cancellato molte tracce di superficie riconducibili all'insediamento; per tale motivo le foto aeree dei rilievi IGM del 1954-55, unitamente alle ricerche documentarie, sono state fondamentali per la ricostruzione del sito.

Dall'analisi delle foto aeree è visibile l'abitato di Cornetum, esteso su di una superficie complessiva di circa 28 ettari, definito da un triplice sistema di fortificazioni: nelle aree definite dal secondo e dal terzo circuito di fortificazioni sono osservabili tracce di strutture rettangolari, interpretabili come edifici singoli o complessi di fabbricati diversi, allineati rispetto a tracciati viari, mentre tracce di forma circolare presenti soprattutto

Note:

## Bibliografia

PPTR\_area a rischio archeologico SP19\_FG0

Busto A. 2004-2005

Favia P., Goffredo R., Valenzano V. 2012

Cartapulia, codice sito FGBIS000734

Impianti FER DGR2122 - Aree Non Idonee - segnalazione Carta dei Beni codice SP19\_FG000740-SP19\_FG003359

ID:

### Dati topografici

Numero sito:	<input type="text" value="ASC10"/>	IGM Foglio:	<input type="text" value="175"/>	Quadrante:	<input type="text" value="IV"/>	Tavoletta:	<input type="text" value="SE"/>
Nome Tavoletta:	<input type="text" value="Corleto"/>	Provincia:	<input type="text" value="FG"/>				
Comune:	<input type="text" value="Ascoli Satriano"/>	Località:	<input type="text" value="Corleto"/>				
Coordinata Est:	<input type="text" value="558013"/>	Coordinata Nord:	<input type="text" value="4560705"/>				

### Inquadramento Crono-Tipologico

Tipologia:	<input type="text" value="villa"/>		
Arco cronologico:	<input type="text" value="età tardoantica"/>		
<b>Neolitico</b>	<b>Eneolitico</b>	<b>Età del Bronzo</b>	<b>Età del Ferro</b>
<input type="checkbox"/> Neolitico antico <input type="checkbox"/> Neolitico medi <input type="checkbox"/> Neolitico finale <input type="checkbox"/> Neolitico generico	<input type="checkbox"/> Eneolitico	<input type="checkbox"/> Protoappenninico antico <input type="checkbox"/> Protoappenninico <input type="checkbox"/> Appenninico antico <input type="checkbox"/> Appenninico recente <input type="checkbox"/> Bronzo recente <input type="checkbox"/> Bronzo generico	<input type="checkbox"/> Prima età del Ferro <input type="checkbox"/> X a C <input type="checkbox"/> IX a C <input type="checkbox"/> VIII a C <input type="checkbox"/> VII a C <input type="checkbox"/> VI a C <input type="checkbox"/> V a C <input type="checkbox"/> IV a C <input type="checkbox"/> Età del Ferro generica
<input type="checkbox"/> Età romana generica			
<b>Età Repubblicana</b>	<b>Età Primo-Medio imperiale</b>	<b>Età Tardoantica</b>	
<input type="checkbox"/> Fine IV a C <input type="checkbox"/> III a C <input type="checkbox"/> II a C <input type="checkbox"/> I a C <input type="checkbox"/> Età repubblicana generica	<input type="checkbox"/> I d C <input type="checkbox"/> II d <input type="checkbox"/> III d C <input type="checkbox"/> Età imperiale generica	<input type="checkbox"/> IV d C <input type="checkbox"/> V d C <input type="checkbox"/> VI d C <input checked="" type="checkbox"/> Età tardoantica generica	
<b>Età Altomedioevale</b>	<b>Età Medioevale</b>		
<input type="checkbox"/> VII d C <input type="checkbox"/> VIII d C <input type="checkbox"/> IX d C <input type="checkbox"/> X d C <input type="checkbox"/> Altomedioevo	<input type="checkbox"/> XI d C <input type="checkbox"/> XII d C <input type="checkbox"/> XIII d C <input type="checkbox"/> XIV d C <input type="checkbox"/> Medioevo		

Posizionamento:	<input type="text" value="Area precisa"/>
Tipologia fonte:	<input type="text" value="Ricoqnizione sistematica"/>

### Affidabilità

Affidabilità tipologia:	<input type="text" value="Ottima"/>	<input type="checkbox"/> Verifica sul campo
Affidabilità cronologia:	<input type="text" value="Ottima"/>	
Affidabilità posizionamento:	<input type="text" value="Ottima"/>	Riferimento UT: <input type="text"/>



## Interpretazione

Descrizione:

Area di frammenti localizzata ai piedi del versante collinare occidentale individuata nel corso di ricerche di superficie effettuate nel 2006 riferibile alla presenza di un vasto insediamento di età romana e tardoantica, probabilmente una villa o forse un vicus. Nell'area sono osservabili alcuni setti murari, tra i quali si segnala la cresta di un muro di lunghezza di circa 10 m, ed una grande vasca costruita in laterizi nei pressi di una sorgente naturale, utilizzata per la raccolta dell'acqua ancora oggi. Si segnala inoltre il rinvenimento, nella vicina masseria San Martino, di una base funeraria mutila del II-III sec. d.C. che, secondo la tradizione locale, sarebbe emersa a seguito di lavori condotti per l'impianto dell'uliveto sulla sommità della collina. Tali ritrovamenti potrebbero essere collegati alle segnalazioni di G. Alvisi sulla presenza di resti di età romana nella zona successivamente occupata dall'insediamento di età medievale.

Note:

Bibliografia

Alvisi G. 1970  
Busto A. 2004/2005  
Favia P., Goffredo R., Valenzano V. 2012  
Cartapulia, codice Unità Topografica FGBIU000620

ID:

### Dati topografici

Numero sito: <input type="text" value="ASC6"/>	IGM Foglio: <input type="text" value="175"/>	Quadrante: <input type="text" value="IV"/>	Tavoletta: <input type="text" value="SE"/>
Nome Tavoletta: <input type="text" value="Corleto"/>	Provincia: <input type="text" value="FG"/>		
Comune: <input type="text" value="Ascoli Satriano"/>	Località: <input type="text" value="Corleto-Benedittis"/>		
Coordinata Est: <input type="text" value="554452"/>	Coordinata Nord: <input type="text" value="4561051"/>		

### Inquadramento Crono-Tipologico

Tipologia: <input type="text" value="villaggio"/>			
Arco cronologico: <input type="text" value="Neolitico"/>			
<b>Neolitico</b>	<b>Eneolitico</b>	<b>Età del Bronzo</b>	<b>Età del Ferro</b>
<input type="checkbox"/> Neolitico antico <input type="checkbox"/> Neolitico medi <input type="checkbox"/> Neolitico finale <input checked="" type="checkbox"/> Neolitico generico	<input type="checkbox"/> Eneolitico	<input type="checkbox"/> Protoappenninico antico <input type="checkbox"/> Protoappenninico <input type="checkbox"/> Appenninico antico <input type="checkbox"/> Appenninico recente <input type="checkbox"/> Bronzo recente <input type="checkbox"/> Bronzo generico	<input type="checkbox"/> Prima età del Ferro <input type="checkbox"/> X a C <input type="checkbox"/> IX a C <input type="checkbox"/> VIII a C <input type="checkbox"/> VII a C <input type="checkbox"/> VI a C <input type="checkbox"/> V a C <input type="checkbox"/> IV a C <input type="checkbox"/> Età del Ferro generica
<input type="checkbox"/> Età romana generica			
<b>Età Repubblicana</b>	<b>Età Primo-Medio imperiale</b>	<b>Età Tardoantica</b>	
<input type="checkbox"/> Fine IV a C <input type="checkbox"/> III a C <input type="checkbox"/> II a C <input type="checkbox"/> I a C <input type="checkbox"/> Età repubblicana generica	<input type="checkbox"/> I d C <input type="checkbox"/> II d <input type="checkbox"/> III d C <input type="checkbox"/> Età imperiale generica	<input type="checkbox"/> IV d C <input type="checkbox"/> V d C <input type="checkbox"/> VI d C <input type="checkbox"/> Età tardoantica generica	
<b>Età Altomedioevale</b>	<b>Età Medioevale</b>		
<input type="checkbox"/> VII d C <input type="checkbox"/> VIII d C <input type="checkbox"/> IX d C <input type="checkbox"/> X d C <input type="checkbox"/> Altomedioevo	<input type="checkbox"/> XI d C <input type="checkbox"/> XII d C <input type="checkbox"/> XIII d C <input type="checkbox"/> XIV d C <input type="checkbox"/> Medioevo		

Posizionamento: <input type="text" value="Area precisa"/>
Tipologia fonte: <input type="text" value="Fotografia aerea"/>

### Affidabilità

Affidabilità tipologia: <input type="text" value="Ottima"/>	<input type="checkbox"/> Verifica sul campo
Affidabilità cronologia: <input type="text" value="Ottima"/>	Riferimento UT: <input type="text"/>
Affidabilità posizionamento: <input type="text" value="Ottima"/>	

## Interpretazione

Descrizione:

Villaggio neolitico visibile in fotografia aerea caratterizzato dalla presenza di due fossati perimetrali.

Note:

Bibliografia

PPTR\_area a rischio archeologico\_FG007147

Cartapulia, codice sito FGBIS000885

Impianti FER DGR2122 - Aree Non Idonee - segnalazione Carta dei Beni codice FG007147

ID:

### Dati topografici

Numero sito:	<input type="text" value="ASC7"/>	IGM Foglio:	<input type="text" value="175"/>	Quadrante:	<input type="text" value="IV"/>	Tavoletta:	<input type="text" value="SE"/>
Nome Tavoletta:	<input type="text" value="Corleto"/>	Provincia:	<input type="text" value="FG"/>				
Comune:	<input type="text" value="Ascoli Satriano"/>	Località:	<input type="text" value="Corleto"/>				
Coordinata Est:	<input type="text" value="554247"/>	Coordinata Nord:	<input type="text" value="4560501"/>				

### Inquadramento Crono-Tipologico

Tipologia: <input type="text" value="villaggio"/>			
Arco cronologico: <input type="text" value="Neolitico antico"/>			
<b>Neolitico</b>	<b>Eneolitico</b>	<b>Età del Bronzo</b>	<b>Età del Ferro</b>
<input checked="" type="checkbox"/> Neolitico antico <input type="checkbox"/> Neolitico medi <input type="checkbox"/> Neolitico finale <input type="checkbox"/> Neolitico generico	<input type="checkbox"/> Eneolitico	<input type="checkbox"/> Protoappenninico antico <input type="checkbox"/> Protoappenninico <input type="checkbox"/> Appenninico antico <input type="checkbox"/> Appenninico recente <input type="checkbox"/> Bronzo recente <input type="checkbox"/> Bronzo generico	<input type="checkbox"/> Prima età del Ferro <input type="checkbox"/> X a C <input type="checkbox"/> IX a C <input type="checkbox"/> VIII a C <input type="checkbox"/> VII a C <input type="checkbox"/> VI a C <input type="checkbox"/> V a C <input type="checkbox"/> IV a C <input type="checkbox"/> Età del Ferro generica
<input type="checkbox"/> Età romana generica			
<b>Età Repubblicana</b>	<b>Età Primo-Medio imperiale</b>	<b>Età Tardoantica</b>	
<input type="checkbox"/> Fine IV a C <input type="checkbox"/> III a C <input type="checkbox"/> II a C <input type="checkbox"/> I a C <input type="checkbox"/> Età repubblicana generica	<input type="checkbox"/> I d C <input type="checkbox"/> II d <input type="checkbox"/> III d C <input type="checkbox"/> Età imperiale generica	<input type="checkbox"/> IV d C <input type="checkbox"/> V d C <input type="checkbox"/> VI d C <input type="checkbox"/> Età tardoantica generica	
<b>Età Altomedioevale</b>	<b>Età Medioevale</b>		
<input type="checkbox"/> VII d C <input type="checkbox"/> VIII d C <input type="checkbox"/> IX d C <input type="checkbox"/> X d C <input type="checkbox"/> Altomedioevo	<input type="checkbox"/> XI d C <input type="checkbox"/> XII d C <input type="checkbox"/> XIII d C <input type="checkbox"/> XIV d C <input type="checkbox"/> Medioevo		

Posizionamento:	<input type="text" value="Area precisa"/>
Tipologia fonte:	<input type="text" value="Ricoqnizione sistematica"/>

### Affidabilità

Affidabilità tipologia:	<input type="text" value="Ottima"/>	<input type="checkbox"/> Verifica sul campo
Affidabilità cronologia:	<input type="text" value="Ottima"/>	
Affidabilità posizionamento:	<input type="text" value="Ottima"/>	Riferimento UT: <input type="text"/>

## Interpretazione

Descrizione:

Vasta area di frammenti in superficie caratterizzata dalla presenza di frammenti di ceramica d'impasto con decorazione impressa, verosimilmente riconducibile alla presenza di un villaggio ascrivibile alla fase antica del Neolitico.

Note:

Bibliografia

PPTR\_area a rischio archeologico\_FG000700  
Antonacci Sanpaolo E. 1992, p. 121  
Cartapulia, codice sito FGBIS000717  
Impianti FER DGR2122 - Aree Non Idonee - segnalazione Carta dei Beni codice FG000700

ID:

### Dati topografici

Numero sito:	<input type="text" value="ASC14"/>	IGM Foglio:	<input type="text" value="175"/>	Quadrante:	<input type="text" value="IV"/>	Tavoletta:	<input type="text" value="SE"/>
Nome Tavoletta:	<input type="text" value="Corleto"/>	Provincia:	<input type="text" value="FG"/>				
Comune:	<input type="text" value="Ascoli Satriano"/>	Località:	<input type="text" value="Piano di Sepa"/>				
Coordinata Est:	<input type="text" value="554184"/>	Coordinata Nord:	<input type="text" value="4559047"/>				

### Inquadramento Crono-Tipologico

Tipologia: <input type="text" value="villaggio"/>			
Arco cronologico: <input type="text" value="Neolitico"/>			
<b>Neolitico</b>	<b>Eneolitico</b>	<b>Età del Bronzo</b>	<b>Età del Ferro</b>
<input type="checkbox"/> Neolitico antico <input type="checkbox"/> Neolitico medi <input type="checkbox"/> Neolitico finale <input checked="" type="checkbox"/> Neolitico generico	<input type="checkbox"/> Eneolitico	<input type="checkbox"/> Protoappenninico antico <input type="checkbox"/> Protoappenninico <input type="checkbox"/> Appenninico antico <input type="checkbox"/> Appenninico recente <input type="checkbox"/> Bronzo recente <input type="checkbox"/> Bronzo generico	<input type="checkbox"/> Prima età del Ferro <input type="checkbox"/> X a C <input type="checkbox"/> IX a C <input type="checkbox"/> VIII a C <input type="checkbox"/> VII a C <input type="checkbox"/> VI a C <input type="checkbox"/> V a C <input type="checkbox"/> IV a C <input type="checkbox"/> Età del Ferro generica
<input type="checkbox"/> Età romana generica			
<b>Età Repubblicana</b>	<b>Età Primo-Medio imperiale</b>	<b>Età Tardoantica</b>	
<input type="checkbox"/> Fine IV a C <input type="checkbox"/> III a C <input type="checkbox"/> II a C <input type="checkbox"/> I a C <input type="checkbox"/> Età repubblicana generica	<input type="checkbox"/> I d C <input type="checkbox"/> II d <input type="checkbox"/> III d C <input type="checkbox"/> Età imperiale generica	<input type="checkbox"/> IV d C <input type="checkbox"/> V d C <input type="checkbox"/> VI d C <input type="checkbox"/> Età tardoantica generica	
<b>Età Altomedioevale</b>	<b>Età Medioevale</b>		
<input type="checkbox"/> VII d C <input type="checkbox"/> VIII d C <input type="checkbox"/> IX d C <input type="checkbox"/> X d C <input type="checkbox"/> Altomedioevo	<input type="checkbox"/> XI d C <input type="checkbox"/> XII d C <input type="checkbox"/> XIII d C <input type="checkbox"/> XIV d C <input type="checkbox"/> Medioevo		

Posizionamento:	<input type="text" value="Area precisa"/>
Tipologia fonte:	<input type="text" value="Fotografia aerea"/>

### Affidabilità

Affidabilità tipologia:	<input type="text" value="Ottima"/>	<input type="checkbox"/> Verifica sul campo
Affidabilità cronologia:	<input type="text" value="Ottima"/>	
Affidabilità posizionamento:	<input type="text" value="Ottima"/>	Riferimento UT: <input type="text"/>

## **Interpretazione**

Descrizione:

Villaggio neolitico di piccole dimensioni delimitato da un singolo fossato perimetrale.

Note:

Bibliografia

PPTR\_area a rischio archeologico\_FG007148

Cartapulia, codice sito FGBIS000892

Impianti FER DGR2122 - Aree Non Idonee - segnalazione Carta dei Beni codice FG007148

ID:

### Dati topografici

Numero sito:	<input type="text" value="ASC13"/>	IGM Foglio:	<input type="text" value="175"/>	Quadrante:	<input type="text" value="IV"/>	Tavoletta:	<input type="text" value="SE"/>
Nome Tavoletta:	<input type="text" value="Corleto"/>	Provincia:	<input type="text" value="FG"/>				
Comune:	<input type="text" value="Ascoli Satriano"/>	Località:	<input type="text" value="Salvetere"/>				
Coordinata Est:	<input type="text" value="553700"/>	Coordinata Nord:	<input type="text" value="4558937"/>				

### Inquadramento Crono-Tipologico

Tipologia: <input type="text" value="villaggio"/>			
Arco cronologico: <input type="text" value="Neolitico"/>			
<b>Neolitico</b>	<b>Eneolitico</b>	<b>Età del Bronzo</b>	<b>Età del Ferro</b>
<input checked="" type="checkbox"/> Neolitico antico	<input type="checkbox"/> Eneolitico	<input type="checkbox"/> Protoappenninico antico	<input type="checkbox"/> Prima età del Ferro
<input checked="" type="checkbox"/> Neolitico medi		<input type="checkbox"/> Protoappenninico	<input type="checkbox"/> X a C
<input type="checkbox"/> Neolitico finale		<input type="checkbox"/> Appenninico antico	<input type="checkbox"/> IX a C
<input type="checkbox"/> Neolitico generico		<input type="checkbox"/> Appenninico recente	<input type="checkbox"/> VIII a C
		<input type="checkbox"/> Bronzo recente	<input type="checkbox"/> VII a C
		<input type="checkbox"/> Bronzo generico	<input type="checkbox"/> VI a C
			<input type="checkbox"/> V a C
			<input type="checkbox"/> IV a C
<input type="checkbox"/> Età romana generica			<input type="checkbox"/> Età del Ferro generica
<b>Età Repubblicana</b>	<b>Età Primo-Medio imperiale</b>	<b>Età Tardoantica</b>	
<input type="checkbox"/> Fine IV a C	<input type="checkbox"/> I d C	<input type="checkbox"/> IV d C	
<input type="checkbox"/> III a C	<input type="checkbox"/> II d	<input type="checkbox"/> V d C	
<input type="checkbox"/> II a C	<input type="checkbox"/> III d C	<input type="checkbox"/> VI d C	
<input type="checkbox"/> I a C	<input type="checkbox"/> Età imperiale generica	<input type="checkbox"/> Età tardoantica generica	
<input type="checkbox"/> Età repubblicana generica			
<b>Età Altomedioevale</b>	<b>Età Medioevale</b>		
<input type="checkbox"/> VII d C	<input type="checkbox"/> XI d C	<input type="checkbox"/> XIV d C	
<input type="checkbox"/> VIII d C	<input type="checkbox"/> XII d C		
<input type="checkbox"/> IX d C	<input type="checkbox"/> XIII d C	<input type="checkbox"/> Medioevo	
<input type="checkbox"/> Altomedioevo			

Posizionamento:	<input type="text" value="Area precisa"/>
Tipologia fonte:	<input type="text" value="Ricoqnizione sistematica"/>

### Affidabilità

Affidabilità tipologia:	<input type="text" value="Ottima"/>	<input type="checkbox"/> Verifica sul campo
Affidabilità cronologia:	<input type="text" value="Ottima"/>	
Affidabilità posizionamento:	<input type="text" value="Ottima"/>	Riferimento UT: <input type="text"/>



## Interpretazione

Descrizione:

Piccola area di reperti in superficie caratterizzata dalla presenza di frammenti di ceramica d'impasto e di incannucciato verosimilmente riferibile alla presenza di un villaggio neolitico.

Note:

Bibliografia

PPTR\_area a rischio archeologico\_FG007096  
Cartapulia, codice sito FGBIS000545  
Impianti FER DGR2122 - Aree Non Idonee - segnalazione Carta dei Beni codice FG007096

ID:

### Dati topografici

Numero sito:	<input type="text" value="ASC17"/>	IGM Foglio:	<input type="text" value="175"/>	Quadrante:	<input type="text" value="IV"/>	Tavoletta:	<input type="text" value="SE"/>
Nome Tavoletta:	<input type="text" value="Corleto"/>	Provincia:	<input type="text" value="FG"/>				
Comune:	<input type="text" value="Ascoli Satriano"/>	Località:	<input type="text" value="Salvetere"/>				
Coordinata Est:	<input type="text" value="553547"/>	Coordinata Nord:	<input type="text" value="4558540"/>				

### Inquadramento Crono-Tipologico

Tipologia: <input type="text" value="insediamento; fattoria- villa"/>			
Arco cronologico: <input type="text" value="età del Bronzo; media e tarda età repubblicana-età imperiale-età tardoantica"/>			
<b>Neolitico</b>	<b>Eneolitico</b>	<b>Età del Bronzo</b>	<b>Età del Ferro</b>
<input type="checkbox"/> Neolitico antico <input type="checkbox"/> Neolitico medi <input type="checkbox"/> Neolitico finale <input type="checkbox"/> Neolitico generico	<input type="checkbox"/> Eneolitico	<input type="checkbox"/> Protoappennico antico <input type="checkbox"/> Protoappenninico <input type="checkbox"/> Appenninico antico <input type="checkbox"/> Appenninico recente <input type="checkbox"/> Bronzo recente <input checked="" type="checkbox"/> Bronzo generico	<input type="checkbox"/> Prima età del Ferro <input type="checkbox"/> X a C <input type="checkbox"/> IX a C <input type="checkbox"/> VIII a C <input type="checkbox"/> VII a C <input type="checkbox"/> VI a C <input type="checkbox"/> V a C <input type="checkbox"/> IV a C <input type="checkbox"/> Età del Ferro generica
<input type="checkbox"/> Età romana generica			
<b>Età Repubblicana</b>	<b>Età Primo-Medio imperiale</b>	<b>Età Tardoantica</b>	
<input type="checkbox"/> Fine IV a C <input type="checkbox"/> III a C <input type="checkbox"/> II a C <input type="checkbox"/> I a C <input checked="" type="checkbox"/> Età repubblicana generica	<input type="checkbox"/> I d C <input type="checkbox"/> II d <input type="checkbox"/> III d C <input checked="" type="checkbox"/> Età imperiale generica	<input type="checkbox"/> IV d C <input type="checkbox"/> V d C <input type="checkbox"/> VI d C <input checked="" type="checkbox"/> Età tardoantica generica	
<b>Età Altomedioevale</b>	<b>Età Medioevale</b>		
<input type="checkbox"/> VII d C <input type="checkbox"/> X d C <input type="checkbox"/> VIII d C <input type="checkbox"/> IX d C <input type="checkbox"/> Altomedioevo	<input type="checkbox"/> XI d C <input type="checkbox"/> XIV d C <input type="checkbox"/> XII d C <input type="checkbox"/> XIII d C <input type="checkbox"/> Medioevo		

Posizionamento:	<input type="text" value="Area precisa"/>
Tipologia fonte:	<input type="text" value="Ricoqnizione sistematica"/>

### Affidabilità

Affidabilità tipologia:	<input type="text" value="Ottima"/>	<input type="checkbox"/> Verifica sul campo
Affidabilità cronologia:	<input type="text" value="Ottima"/>	
Affidabilità posizionamento:	<input type="text" value="Ottima"/>	Riferimento UT: <input type="text"/>

## Interpretazione

Descrizione:

Vasta area caratterizzata dalla presenza di una forte densità di reperti sulla superficie del terreno riferibili alla presenza di un insediamento ascrivibile all'età del Bronzo, sul quale si impostano successivamente una fattoria e una villa di età romana e tardoantica.

Note:

Bibliografia

PPTR\_area a rischio archeologico\_SP617\_FG  
Cartapulia, codice siti FGBIS000474-FGBIS000481-FGBIS000487  
Impianti FER DGR2122 - Aree Non Idonee - segnalazione Carta dei Beni codice SP617\_FG007085

ID:

### Dati topografici

Numero sito: <input type="text" value="CER1"/>	IGM Foglio: <input type="text" value="175"/>	Quadrante: <input type="text" value="I"/>	Tavoletta: <input type="text" value="SO"/>
Nome Tavoletta: <input type="text" value="Borgo Libertà"/>	Provincia <input type="text" value="FG"/>		
Comune: <input type="text" value="Ceriqnola"/>	Località: <input type="text" value="Masseria Petronilla"/>		
Coordinata Est: <input type="text" value="559606"/>	Coordinata Nord: <input type="text" value="4561287"/>		

### Inquadramento Crono-Tipologico

Tipologia: <input type="text" value="villaggio"/>			
Arco cronologico: <input type="text" value="Neolitico"/>			
<b>Neolitico</b>	<b>Eneolitico</b>	<b>Età del Bronzo</b>	<b>Età del Ferro</b>
<input type="checkbox"/> Neolitico antico <input type="checkbox"/> Neolitico medi <input type="checkbox"/> Neolitico finale <input checked="" type="checkbox"/> Neolitico generico	<input type="checkbox"/> Eneolitico	<input type="checkbox"/> Protoappennico antico <input type="checkbox"/> Protoappenninico <input type="checkbox"/> Appenninico antico <input type="checkbox"/> Appenninico recente <input type="checkbox"/> Bronzo recente <input type="checkbox"/> Bronzo generico	<input type="checkbox"/> Prima età del Ferro <input type="checkbox"/> X a C <input type="checkbox"/> IX a C <input type="checkbox"/> VIII a C <input type="checkbox"/> VII a C <input type="checkbox"/> VI a C <input type="checkbox"/> V a C <input type="checkbox"/> IV a C <input type="checkbox"/> Età del Ferro generica
<input type="checkbox"/> Età romana generica			
<b>Età Repubblicana</b>	<b>Età Primo-Medio imperiale</b>	<b>Età Tardoantica</b>	
<input type="checkbox"/> Fine IV a C <input type="checkbox"/> III a C <input type="checkbox"/> II a C <input type="checkbox"/> I a C <input type="checkbox"/> Età repubblicana generica	<input type="checkbox"/> I d C <input type="checkbox"/> II d <input type="checkbox"/> III d C <input type="checkbox"/> Età imperiale generica	<input type="checkbox"/> IV d C <input type="checkbox"/> V d C <input type="checkbox"/> VI d C <input type="checkbox"/> Età tardoantica generica	
<b>Età Altomedioevale</b>	<b>Età Medioevale</b>		
<input type="checkbox"/> VII d C <input type="checkbox"/> X d C <input type="checkbox"/> VIII d C <input type="checkbox"/> IX d C <input type="checkbox"/> Altomedioevo	<input type="checkbox"/> XI d C <input type="checkbox"/> XIV d C <input type="checkbox"/> XII d C <input type="checkbox"/> XIII d C <input type="checkbox"/> Medioevo		

Posizionamento: <input type="text" value="Area precisa"/>
Tipologia fonte: <input type="text" value="Fotografia aerea"/>

### Affidabilità

Affidabilità tipologia: <input type="text" value="Ottima"/>	<input type="checkbox"/> Verifica sul campo
Affidabilità cronologia: <input type="text" value="Ottima"/>	Riferimento UT: <input type="text"/>
Affidabilità posizionamento: <input type="text" value="Ottima"/>	

## Interpretazione

Descrizione:

Villaggio neolitico visibile in fotografia aerea costituito da due fossati perimetrali adiacenti tra loro e caratterizzato da diverse tracce riferibili a compounds nello spazio da questi definito.

Note:

Bibliografia

Tinè S. 1983  
PPTR\_area a rischio archeologico\_codice FG007143  
Cartapulia, codice sito FGBIS000860  
Impianti FER DGR2122 - Aree Non Idonee - segnalazione Carta dei Beni codice FG007143

ID:

### Dati topografici

Numero sito: <input type="text" value="CER2"/>	IGM Foglio: <input type="text" value="175"/>	Quadrante: <input type="text" value="I"/>	Tavoletta: <input type="text" value="SO"/>
Nome Tavoletta: <input type="text" value="Borgo Libertà"/>	Provincia: <input type="text" value="FG"/>		
Comune: <input type="text" value="Ceriqnola"/>	Località: <input type="text" value="La Torre"/>		
Coordinata Est: <input type="text" value="560931"/>	Coordinata Nord: <input type="text" value="4559838"/>		

### Inquadramento Crono-Tipologico

Tipologia: <input type="text" value="villaggio"/>			
Arco cronologico: <input type="text" value="Neolitico"/>			
<b>Neolitico</b>	<b>Eneolitico</b>	<b>Età del Bronzo</b>	<b>Età del Ferro</b>
<input type="checkbox"/> Neolitico antico <input type="checkbox"/> Neolitico medi <input type="checkbox"/> Neolitico finale <input checked="" type="checkbox"/> Neolitico generico	<input type="checkbox"/> Eneolitico	<input type="checkbox"/> Protoappennico antico <input type="checkbox"/> Protoappenninico <input type="checkbox"/> Appenninico antico <input type="checkbox"/> Appenninico recente <input type="checkbox"/> Bronzo recente <input type="checkbox"/> Bronzo generico	<input type="checkbox"/> Prima età del Ferro <input type="checkbox"/> X a C <input type="checkbox"/> IX a C <input type="checkbox"/> VIII a C <input type="checkbox"/> VII a C <input type="checkbox"/> VI a C <input type="checkbox"/> V a C <input type="checkbox"/> IV a C <input type="checkbox"/> Età del Ferro generica
<input type="checkbox"/> Età romana generica			
<b>Età Repubblicana</b>	<b>Età Primo-Medio imperiale</b>	<b>Età Tardoantica</b>	
<input type="checkbox"/> Fine IV a C <input type="checkbox"/> III a C <input type="checkbox"/> II a C <input type="checkbox"/> I a C <input type="checkbox"/> Età repubblicana generica	<input type="checkbox"/> I d C <input type="checkbox"/> II d <input type="checkbox"/> III d C <input type="checkbox"/> Età imperiale generica	<input type="checkbox"/> IV d C <input type="checkbox"/> V d C <input type="checkbox"/> VI d C <input type="checkbox"/> Età tardoantica generica	
<b>Età Altomedioevale</b>	<b>Età Medioevale</b>		
<input type="checkbox"/> VII d C <input type="checkbox"/> X d C <input type="checkbox"/> VIII d C <input type="checkbox"/> IX d C <input type="checkbox"/> Altomedioevo	<input type="checkbox"/> XI d C <input type="checkbox"/> XIV d C <input type="checkbox"/> XII d C <input type="checkbox"/> XIII d C <input type="checkbox"/> Medioevo		

Posizionamento: <input type="text" value="Area precisa"/>
Tipologia fonte: <input type="text" value="Fotografia aerea"/>

### Affidabilità

Affidabilità tipologia: <input type="text" value="Ottima"/>	<input type="checkbox"/> Verifica sul campo
Affidabilità cronologia: <input type="text" value="Ottima"/>	Riferimento UT: <input type="text"/>
Affidabilità posizionamento: <input type="text" value="Ottima"/>	

## Interpretazione

Descrizione:

Villaggio neolitico di piccole dimensioni visibile in fotografia aerea, caratterizzato dalla presenza di un fossato perimetrale di forma pseudocircolare con diametro pari a circa 120 metri misurabile in senso E-O.

Note:

Bibliografia

Jones G.D.B 1987, pp. 78-79, n. 145

PPTR\_area a rischio archeologico\_codice FG003653

Cartapulia, codice sito FGBIS003821

Impianti FER DGR2122 - Aree Non Idonee - segnalazione Carta dei Beni codice FG003653

ID:

### Dati topografici

Numero sito:	<input type="text" value="CER3"/>	IGM Foglio:	<input type="text" value="175"/>	Quadrante:	<input type="text" value="I"/>	Tavoletta:	<input type="text" value="SO"/>
Nome Tavoletta:	<input type="text" value="Borgo Libertà"/>	Provincia:	<input type="text" value="FG"/>				
Comune:	<input type="text" value="Ceriqnola"/>	Località:	<input type="text" value="La Torre"/>				
Coordinata Est:	<input type="text" value="561070"/>	Coordinata Nord:	<input type="text" value="4559940"/>				

### Inquadramento Crono-Tipologico

Tipologia: <input type="text" value="villaggio"/>			
Arco cronologico: <input type="text" value="Neolitico"/>			
<b>Neolitico</b>	<b>Eneolitico</b>	<b>Età del Bronzo</b>	<b>Età del Ferro</b>
<input type="checkbox"/> Neolitico antico <input type="checkbox"/> Neolitico medi <input type="checkbox"/> Neolitico finale <input checked="" type="checkbox"/> Neolitico generico	<input type="checkbox"/> Eneolitico	<input type="checkbox"/> Protoappennico antico <input type="checkbox"/> Protoappenninico <input type="checkbox"/> Appenninico antico <input type="checkbox"/> Appenninico recente <input type="checkbox"/> Bronzo recente <input type="checkbox"/> Bronzo generico	<input type="checkbox"/> Prima età del Ferro <input type="checkbox"/> X a C <input type="checkbox"/> IX a C <input type="checkbox"/> VIII a C <input type="checkbox"/> VII a C <input type="checkbox"/> VI a C <input type="checkbox"/> V a C <input type="checkbox"/> IV a C <input type="checkbox"/> Età del Ferro generica
<input type="checkbox"/> Età romana generica			
<b>Età Repubblicana</b>	<b>Età Primo-Medio imperiale</b>	<b>Età Tardoantica</b>	
<input type="checkbox"/> Fine IV a C <input type="checkbox"/> III a C <input type="checkbox"/> II a C <input type="checkbox"/> I a C <input type="checkbox"/> Età repubblicana generica	<input type="checkbox"/> I d C <input type="checkbox"/> II d <input type="checkbox"/> III d C <input type="checkbox"/> Età imperiale generica	<input type="checkbox"/> IV d C <input type="checkbox"/> V d C <input type="checkbox"/> VI d C <input type="checkbox"/> Età tardoantica generica	
<b>Età Altomedioevale</b>	<b>Età Medioevale</b>		
<input type="checkbox"/> VII d C <input type="checkbox"/> X d C <input type="checkbox"/> VIII d C <input type="checkbox"/> IX d C <input type="checkbox"/> Altomedioevo	<input type="checkbox"/> XI d C <input type="checkbox"/> XIV d C <input type="checkbox"/> XII d C <input type="checkbox"/> XIII d C <input type="checkbox"/> Medioevo		

Posizionamento:	<input type="text" value="Area precisa"/>
Tipologia fonte:	<input type="text" value="Fotografia aerea"/>

### Affidabilità

Affidabilità tipologia:	<input type="text" value="Ottima"/>	<input type="checkbox"/> Verifica sul campo
Affidabilità cronologia:	<input type="text" value="Ottima"/>	
Affidabilità posizionamento:	<input type="text" value="Ottima"/>	Riferimento UT: <input type="text"/>



## Interpretazione

Descrizione:

Villaggio neolitico visibile in fotografia aerea caratterizzato da singolo fossato perimetrale, di diametro pari a circa 135 m in senso E-O, e da almeno otto tracce riferibili a compounds nello spazio da esso definito.

Note:

Bibliografia

Jones G.D.B 1987, pp. 79-80, n. 146

PPTR\_area a rischio archeologico\_codice FG003654

Cartapulia, codice sito FGBIS003822

Impianti FER DGR2122 - Aree Non Idonee - segnalazione Carta dei Beni codice FG003654

ID:

### Dati topografici

Numero sito: <input type="text" value="CER4"/>	IGM Foglio: <input type="text" value="175"/>	Quadrante: <input type="text" value="I"/>	Tavoletta: <input type="text" value="SO"/>
Nome Tavoletta: <input type="text" value="Borgo Libertà"/>	Provincia: <input type="text" value="FG"/>		
Comune: <input type="text" value="Ceriqnola"/>	Località: <input type="text" value="La Torre"/>		
Coordinata Est: <input type="text" value="561227"/>	Coordinata Nord: <input type="text" value="4559900"/>		

### Inquadramento Crono-Tipologico

Tipologia: <input type="text" value="villaggio"/>			
Arco cronologico: <input type="text" value="Neolitico"/>			
<b>Neolitico</b>	<b>Eneolitico</b>	<b>Età del Bronzo</b>	<b>Età del Ferro</b>
<input type="checkbox"/> Neolitico antico	<input type="checkbox"/> Eneolitico	<input type="checkbox"/> Protoappenninico antico	<input type="checkbox"/> Prima età del Ferro
<input type="checkbox"/> Neolitico medi		<input type="checkbox"/> Protoappenninico	<input type="checkbox"/> X a C
<input type="checkbox"/> Neolitico finale		<input type="checkbox"/> Appenninico antico	<input type="checkbox"/> IX a C
<input checked="" type="checkbox"/> Neolitico generico		<input type="checkbox"/> Appenninico recente	<input type="checkbox"/> VIII a C
		<input type="checkbox"/> Bronzo recente	<input type="checkbox"/> VII a C
		<input type="checkbox"/> Bronzo generico	<input type="checkbox"/> VI a C
			<input type="checkbox"/> V a C
			<input type="checkbox"/> IV a C
<input type="checkbox"/> Età romana generica			<input type="checkbox"/> Età del Ferro generica
<b>Età Repubblicana</b>	<b>Età Primo-Medio imperiale</b>	<b>Età Tardoantica</b>	
<input type="checkbox"/> Fine IV a C	<input type="checkbox"/> I d C	<input type="checkbox"/> IV d C	
<input type="checkbox"/> III a C	<input type="checkbox"/> II d	<input type="checkbox"/> V d C	
<input type="checkbox"/> II a C	<input type="checkbox"/> III d C	<input type="checkbox"/> VI d C	
<input type="checkbox"/> I a C	<input type="checkbox"/> Età imperiale generica	<input type="checkbox"/> Età tardoantica generica	
<input type="checkbox"/> Età repubblicana generica			
<b>Età Altomedioevale</b>	<b>Età Medioevale</b>		
<input type="checkbox"/> VII d C	<input type="checkbox"/> XI d C	<input type="checkbox"/> XIV d C	
<input type="checkbox"/> VIII d C	<input type="checkbox"/> XII d C		
<input type="checkbox"/> IX d C	<input type="checkbox"/> XIII d C	<input type="checkbox"/> Medioevo	
<input type="checkbox"/> Altomedioevo			

Posizionamento: <input type="text" value="Area precisa"/>
Tipologia fonte: <input type="text" value="Fotografia aerea"/>

### Affidabilità

Affidabilità tipologia: <input type="text" value="Ottima"/>	<input type="checkbox"/> Verifica sul campo
Affidabilità cronologia: <input type="text" value="Ottima"/>	Riferimento UT: <input type="text"/>
Affidabilità posizionamento: <input type="text" value="Ottima"/>	

## **Interpretazione**

Descrizione:

Villaggio neolitico visibile in maniera poco leggibile in fotografia aerea.

Note:

Bibliografia

Jones G.D.B 1987, p. 80, n. 147

PPTR\_area a rischio archeologico\_codice FG003655

Cartapulia, codice sito FGBIS003823

Impianti FER DGR2122 - Aree Non Idonee - segnalazione Carta dei Beni codice FG003655

ID:

### Dati topografici

Numero sito:	<input type="text" value="CER10"/>	IGM Foglio:	<input type="text" value="175"/>	Quadrante:	<input type="text" value="I"/>	Tavoletta:	<input type="text" value="SO"/>
Nome Tavoletta:	<input type="text" value="Borgo Libertà"/>	Provincia:	<input type="text" value="FG"/>				
Comune:	<input type="text" value="Ceriqnola"/>	Località:	<input type="text" value="Tre Titoli"/>				
Coordinata Est:	<input type="text" value="561359"/>	Coordinata Nord:	<input type="text" value="4562168"/>				

### Inquadramento Crono-Tipologico

Tipologia:	<input type="text" value="villaggio"/>		
Arco cronologico:	<input type="text" value="Neolitico"/>		
<b>Neolitico</b>	<b>Eneolitico</b>	<b>Età del Bronzo</b>	<b>Età del Ferro</b>
<input type="checkbox"/> Neolitico antico	<input type="checkbox"/> Eneolitico	<input type="checkbox"/> Protoappenninico antico	<input type="checkbox"/> Prima età del Ferro
<input type="checkbox"/> Neolitico medi		<input type="checkbox"/> Protoappenninico	<input type="checkbox"/> X a C
<input type="checkbox"/> Neolitico finale		<input type="checkbox"/> Appenninico antico	<input type="checkbox"/> IX a C
<input checked="" type="checkbox"/> Neolitico generico		<input type="checkbox"/> Appenninico recente	<input type="checkbox"/> VIII a C
		<input type="checkbox"/> Bronzo recente	<input type="checkbox"/> VII a C
		<input type="checkbox"/> Bronzo generico	<input type="checkbox"/> VI a C
			<input type="checkbox"/> V a C
			<input type="checkbox"/> IV a C
<input type="checkbox"/> Età romana generica			<input type="checkbox"/> Età del Ferro generica
<b>Età Repubblicana</b>	<b>Età Primo-Medio imperiale</b>	<b>Età Tardoantica</b>	
<input type="checkbox"/> Fine IV a C	<input type="checkbox"/> I d C	<input type="checkbox"/> IV d C	
<input type="checkbox"/> III a C	<input type="checkbox"/> II d	<input type="checkbox"/> V d C	
<input type="checkbox"/> II a C	<input type="checkbox"/> III d C	<input type="checkbox"/> VI d C	
<input type="checkbox"/> I a C	<input type="checkbox"/> Età imperiale generica	<input type="checkbox"/> Età tardoantica generica	
<input type="checkbox"/> Età repubblicana generica			
<b>Età Altomedioevale</b>	<b>Età Medioevale</b>		
<input type="checkbox"/> VII d C	<input type="checkbox"/> XI d C	<input type="checkbox"/> XIV d C	
<input type="checkbox"/> VIII d C	<input type="checkbox"/> XII d C		
<input type="checkbox"/> IX d C	<input type="checkbox"/> XIII d C	<input type="checkbox"/> Medioevo	
<input type="checkbox"/> Altomedioevo			

Posizionamento:	<input type="text" value="Area precisa"/>
Tipologia fonte:	<input type="text" value="Fotografia aerea"/>

### Affidabilità

Affidabilità tipologia:	<input type="text" value="Ottima"/>	<input type="checkbox"/> Verifica sul campo
Affidabilità cronologia:	<input type="text" value="Ottima"/>	
Affidabilità posizionamento:	<input type="text" value="Ottima"/>	Riferimento UT: <input type="text"/>

## **Interpretazione**

Descrizione:

Villaggio neolitico di medio-piccole dimensioni visibile in fotografia aerea.

Note:

Bibliografia

PPTR\_area a rischio archeologico\_FG007136

Cartapulia\_codice scheda sito FGBIS000810

Impianti FER DGR2122 - Aree Non Idonee - segnalazione Carta dei Beni codice FG007136

ID:

### Dati topografici

Numero sito:	<input type="text" value="CER11"/>	IGM Foglio:	<input type="text" value="175"/>	Quadrante:	<input type="text" value="I"/>	Tavoletta:	<input type="text" value="SO"/>
Nome Tavoletta:	<input type="text" value="Borgo Libertà"/>	Provincia:	<input type="text" value="FG"/>				
Comune:	<input type="text" value="Ceriqnola"/>	Località:	<input type="text" value="Masseria Petronilla"/>				
Coordinata Est:	<input type="text" value="560127"/>	Coordinata Nord:	<input type="text" value="4561534"/>				

### Inquadramento Crono-Tipologico

Tipologia:	<input type="text" value="villaggio"/>		
Arco cronologico:	<input type="text" value="Neolitico"/>		
<b>Neolitico</b>	<b>Eneolitico</b>	<b>Età del Bronzo</b>	<b>Età del Ferro</b>
<input type="checkbox"/> Neolitico antico <input type="checkbox"/> Neolitico medi <input type="checkbox"/> Neolitico finale <input checked="" type="checkbox"/> Neolitico generico	<input type="checkbox"/> Eneolitico	<input type="checkbox"/> Protoappennico antico <input type="checkbox"/> Protoappenninico <input type="checkbox"/> Appenninico antico <input type="checkbox"/> Appenninico recente <input type="checkbox"/> Bronzo recente <input type="checkbox"/> Bronzo generico	<input type="checkbox"/> Prima età del Ferro <input type="checkbox"/> X a C <input type="checkbox"/> IX a C <input type="checkbox"/> VIII a C <input type="checkbox"/> VII a C <input type="checkbox"/> VI a C <input type="checkbox"/> V a C <input type="checkbox"/> IV a C <input type="checkbox"/> Età del Ferro generica
<input type="checkbox"/> Età romana generica			
<b>Età Repubblicana</b>	<b>Età Primo-Medio imperiale</b>	<b>Età Tardoantica</b>	
<input type="checkbox"/> Fine IV a C <input type="checkbox"/> III a C <input type="checkbox"/> II a C <input type="checkbox"/> I a C <input type="checkbox"/> Età repubblicana generica	<input type="checkbox"/> I d C <input type="checkbox"/> II d <input type="checkbox"/> III d C <input type="checkbox"/> Età imperiale generica	<input type="checkbox"/> IV d C <input type="checkbox"/> V d C <input type="checkbox"/> VI d C <input type="checkbox"/> Età tardoantica generica	
<b>Età Altomedioevale</b>	<b>Età Medioevale</b>		
<input type="checkbox"/> VII d C <input type="checkbox"/> VIII d C <input type="checkbox"/> IX d C <input type="checkbox"/> X d C <input type="checkbox"/> Altomedioevo	<input type="checkbox"/> XI d C <input type="checkbox"/> XII d C <input type="checkbox"/> XIII d C <input type="checkbox"/> XIV d C <input type="checkbox"/> Medioevo		

Posizionamento:	<input type="text" value="Area precisa"/>
Tipologia fonte:	<input type="text" value="Fotografia aerea"/>

### Affidabilità

Affidabilità tipologia:	<input type="text" value="Ottima"/>	<input type="checkbox"/> Verifica sul campo
Affidabilità cronologia:	<input type="text" value="Ottima"/>	
Affidabilità posizionamento:	<input type="text" value="Ottima"/>	Riferimento UT: <input type="text"/>

## Interpretazione

Descrizione:

Villaggio neolitico di piccole dimensioni delimitato da un doppio fossato perimetrale. Si distinguono alcuni compounds interni.

Note:

Bibliografia

PPTR\_area a rischio archeologico\_FG007142

Cartapulia\_codice scheda sito FGBIS000854

Impianti FER DGR2122 - Aree Non Idonee - segnalazione Carta dei Beni codice FG007142

ID:

### Dati topografici

Numero sito:	<input type="text" value="ASC1"/>	IGM Foglio:	<input type="text" value="175"/>	Quadrante:	<input type="text" value="IV"/>	Tavoletta:	<input type="text" value="SE"/>
Nome Tavoletta:	<input type="text" value="Corleto"/>	Provincia:	<input type="text" value="FG"/>				
Comune:	<input type="text" value="Ascoli Satriano"/>	Località:	<input type="text" value="Fiume Morto"/>				
Coordinata Est:	<input type="text" value="553363"/>	Coordinata Nord:	<input type="text" value="4562386"/>				

### Inquadramento Crono-Tipologico

Tipologia: <input type="text" value="villaggio"/>			
Arco cronologico: <input type="text" value="Neolitico"/>			
<b>Neolitico</b>	<b>Eneolitico</b>	<b>Età del Bronzo</b>	<b>Età del Ferro</b>
<input type="checkbox"/> Neolitico antico <input type="checkbox"/> Neolitico medi <input type="checkbox"/> Neolitico finale <input checked="" type="checkbox"/> Neolitico generico	<input type="checkbox"/> Eneolitico	<input type="checkbox"/> Protoappenninico antico <input type="checkbox"/> Protoappenninico <input type="checkbox"/> Appenninico antico <input type="checkbox"/> Appenninico recente <input type="checkbox"/> Bronzo recente <input type="checkbox"/> Bronzo generico	<input type="checkbox"/> Prima età del Ferro <input type="checkbox"/> X a C <input type="checkbox"/> IX a C <input type="checkbox"/> VIII a C <input type="checkbox"/> VII a C <input type="checkbox"/> VI a C <input type="checkbox"/> V a C <input type="checkbox"/> IV a C <input type="checkbox"/> Età del Ferro generica
<input type="checkbox"/> Età romana generica			
<b>Età Repubblicana</b>	<b>Età Primo-Medio imperiale</b>	<b>Età Tardoantica</b>	
<input type="checkbox"/> Fine IV a C <input type="checkbox"/> III a C <input type="checkbox"/> II a C <input type="checkbox"/> I a C <input type="checkbox"/> Età repubblicana generica	<input type="checkbox"/> I d C <input type="checkbox"/> II d <input type="checkbox"/> III d C <input type="checkbox"/> Età imperiale generica	<input type="checkbox"/> IV d C <input type="checkbox"/> V d C <input type="checkbox"/> VI d C <input type="checkbox"/> Età tardoantica generica	
<b>Età Altomedioevale</b>	<b>Età Medioevale</b>		
<input type="checkbox"/> VII d C <input type="checkbox"/> VIII d C <input type="checkbox"/> IX d C <input type="checkbox"/> X d C <input type="checkbox"/> Altomedioevo	<input type="checkbox"/> XI d C <input type="checkbox"/> XII d C <input type="checkbox"/> XIII d C <input type="checkbox"/> XIV d C <input type="checkbox"/> Medioevo		

Posizionamento:	<input type="text" value="Area precisa"/>
Tipologia fonte:	<input type="text" value="Fotografia aerea"/>

### Affidabilità

Affidabilità tipologia:	<input type="text" value="Ottima"/>	<input type="checkbox"/> Verifica sul campo
Affidabilità cronologia:	<input type="text" value="Ottima"/>	
Affidabilità posizionamento:	<input type="text" value="Ottima"/>	Riferimento UT: <input type="text"/>



## Interpretazione

Descrizione:

Villaggio neolitico di medio-piccole dimensioni delimitato da un singolo fossato perimetrale all'interno del quale si distinguono alcuni compounds.

Note:

Bibliografia

PPTR\_area a rischio archeologico\_FG007126  
Cartapulia\_codice scheda sito FGBIS000743  
Impianti FER DGR2122 - Aree Non Idonee - segnalazione Carta dei Beni codice FG007126

ID:

### Dati topografici

Numero sito:	<input type="text" value="ASC2"/>	IGM Foglio:	<input type="text" value="175"/>	Quadrante:	<input type="text" value="IV"/>	Tavoletta:	<input type="text" value="SE"/>
Nome Tavoletta:	<input type="text" value="Corleto"/>	Provincia:	<input type="text" value="FG"/>				
Comune:	<input type="text" value="Ascoli Satriano"/>	Località:	<input type="text" value="Masseria Colantonio"/>				
Coordinata Est:	<input type="text" value="555257"/>	Coordinata Nord:	<input type="text" value="4562107"/>				

### Inquadramento Crono-Tipologico

Tipologia: <input type="text" value="villaggio"/>			
Arco cronologico: <input type="text" value="Neolitico"/>			
<b>Neolitico</b>	<b>Eneolitico</b>	<b>Età del Bronzo</b>	<b>Età del Ferro</b>
<input type="checkbox"/> Neolitico antico <input type="checkbox"/> Neolitico medi <input type="checkbox"/> Neolitico finale <input checked="" type="checkbox"/> Neolitico generico	<input type="checkbox"/> Eneolitico	<input type="checkbox"/> Protoappenninico antico <input type="checkbox"/> Protoappenninico <input type="checkbox"/> Appenninico antico <input type="checkbox"/> Appenninico recente <input type="checkbox"/> Bronzo recente <input type="checkbox"/> Bronzo generico	<input type="checkbox"/> Prima età del Ferro <input type="checkbox"/> X a C <input type="checkbox"/> IX a C <input type="checkbox"/> VIII a C <input type="checkbox"/> VII a C <input type="checkbox"/> VI a C <input type="checkbox"/> V a C <input type="checkbox"/> IV a C <input type="checkbox"/> Età del Ferro generica
<input type="checkbox"/> Età romana generica			
<b>Età Repubblicana</b>	<b>Età Primo-Medio imperiale</b>	<b>Età Tardoantica</b>	
<input type="checkbox"/> Fine IV a C <input type="checkbox"/> III a C <input type="checkbox"/> II a C <input type="checkbox"/> I a C <input type="checkbox"/> Età repubblicana generica	<input type="checkbox"/> I d C <input type="checkbox"/> II d <input type="checkbox"/> III d C <input type="checkbox"/> Età imperiale generica	<input type="checkbox"/> IV d C <input type="checkbox"/> V d C <input type="checkbox"/> VI d C <input type="checkbox"/> Età tardoantica generica	
<b>Età Altomedioevale</b>	<b>Età Medioevale</b>		
<input type="checkbox"/> VII d C <input type="checkbox"/> VIII d C <input type="checkbox"/> IX d C <input type="checkbox"/> X d C <input type="checkbox"/> Altomedioevo	<input type="checkbox"/> XI d C <input type="checkbox"/> XII d C <input type="checkbox"/> XIII d C <input type="checkbox"/> XIV d C <input type="checkbox"/> Medioevo		

Posizionamento:	<input type="text" value="Area precisa"/>
Tipologia fonte:	<input type="text" value="Fotografia aerea"/>

### Affidabilità

Affidabilità tipologia:	<input type="text" value="Ottima"/>	<input type="checkbox"/> Verifica sul campo
Affidabilità cronologia:	<input type="text" value="Ottima"/>	
Affidabilità posizionamento:	<input type="text" value="Ottima"/>	Riferimento UT: <input type="text"/>

## **Interpretazione**

Descrizione:

Villaggio neolitico di medie dimensioni delimitato da un doppio fossato perimetrale.

Note:

Bibliografia

PPTR\_area a rischio archeologico\_FG007146

Cartapulia\_codice scheda sito FGBIS000879

Impianti FER DGR2122 - Aree Non Idonee - segnalazione Carta dei Beni codice FG007146

ID:

### Dati topografici

Numero sito:	<input type="text" value="ASC3"/>	IGM Foglio:	<input type="text" value="175"/>	Quadrante:	<input type="text" value="IV"/>	Tavoletta:	<input type="text" value="SE"/>
Nome Tavoletta:	<input type="text" value="Corleto"/>	Provincia:	<input type="text" value="FG"/>				
Comune:	<input type="text" value="Ascoli Satriano"/>	Località:	<input type="text" value="Favoqna"/>				
Coordinata Est:	<input type="text" value="556798"/>	Coordinata Nord:	<input type="text" value="4561931"/>				

### Inquadramento Crono-Tipologico

Tipologia: <input type="text" value="villaggio"/>			
Arco cronologico: <input type="text" value="Neolitico"/>			
<b>Neolitico</b>	<b>Eneolitico</b>	<b>Età del Bronzo</b>	<b>Età del Ferro</b>
<input type="checkbox"/> Neolitico antico <input type="checkbox"/> Neolitico medi <input type="checkbox"/> Neolitico finale <input checked="" type="checkbox"/> Neolitico generico	<input type="checkbox"/> Eneolitico	<input type="checkbox"/> Protoappenninico antico <input type="checkbox"/> Protoappenninico <input type="checkbox"/> Appenninico antico <input type="checkbox"/> Appenninico recente <input type="checkbox"/> Bronzo recente <input type="checkbox"/> Bronzo generico	<input type="checkbox"/> Prima età del Ferro <input type="checkbox"/> X a C <input type="checkbox"/> IX a C <input type="checkbox"/> VIII a C <input type="checkbox"/> VII a C <input type="checkbox"/> VI a C <input type="checkbox"/> V a C <input type="checkbox"/> IV a C <input type="checkbox"/> Età del Ferro generica
<input type="checkbox"/> Età romana generica			
<b>Età Repubblicana</b>	<b>Età Primo-Medio imperiale</b>	<b>Età Tardoantica</b>	
<input type="checkbox"/> Fine IV a C <input type="checkbox"/> III a C <input type="checkbox"/> II a C <input type="checkbox"/> I a C <input type="checkbox"/> Età repubblicana generica	<input type="checkbox"/> I d C <input type="checkbox"/> II d <input type="checkbox"/> III d C <input type="checkbox"/> Età imperiale generica	<input type="checkbox"/> IV d C <input type="checkbox"/> V d C <input type="checkbox"/> VI d C <input type="checkbox"/> Età tardoantica generica	
<b>Età Altomedioevale</b>	<b>Età Medioevale</b>		
<input type="checkbox"/> VII d C <input type="checkbox"/> VIII d C <input type="checkbox"/> IX d C <input type="checkbox"/> X d C <input type="checkbox"/> Altomedioevo	<input type="checkbox"/> XI d C <input type="checkbox"/> XII d C <input type="checkbox"/> XIII d C <input type="checkbox"/> XIV d C <input type="checkbox"/> Medioevo		

Posizionamento:	<input type="text" value="Area precisa"/>
Tipologia fonte:	<input type="text" value="Fotoqrafia aerea"/>

### Affidabilità

Affidabilità tipologia:	<input type="text" value="Ottima"/>	<input type="checkbox"/> Verifica sul campo
Affidabilità cronologia:	<input type="text" value="Ottima"/>	
Affidabilità posizionamento:	<input type="text" value="Ottima"/>	Riferimento UT: <input type="text"/>

## **Interpretazione**

Descrizione:

Villaggio neolitico di medie dimensioni visibile in fotografia aerea. Si distingue un fossato perimetrale singolo principale ed uno secondario ad esso adiacente a sud.

Note:

Bibliografia

PPTR\_area a rischio archeologico\_FG007145

Cartapulia\_codice scheda sito FGBIS000872

Impianti FER DGR2122 - Aree Non Idonee - segnalazione Carta dei Beni codice FG007145

ID:

### Dati topografici

Numero sito:	<input type="text" value="ASC4"/>	IGM Foglio:	<input type="text" value="175"/>	Quadrante:	<input type="text" value="IV"/>	Tavoletta:	<input type="text" value="SE"/>
Nome Tavoletta:	<input type="text" value="Corleto"/>	Provincia:	<input type="text" value="FG"/>				
Comune:	<input type="text" value="Ascoli Satriano"/>	Località:	<input type="text" value="Masseria San Martino"/>				
Coordinata Est:	<input type="text" value="558320"/>	Coordinata Nord:	<input type="text" value="4562395"/>				

### Inquadramento Crono-Tipologico

Tipologia: <input type="text" value="villaggio"/>			
Arco cronologico: <input type="text" value="Neolitico"/>			
<b>Neolitico</b>	<b>Eneolitico</b>	<b>Età del Bronzo</b>	<b>Età del Ferro</b>
<input type="checkbox"/> Neolitico antico <input type="checkbox"/> Neolitico medi <input type="checkbox"/> Neolitico finale <input checked="" type="checkbox"/> Neolitico generico	<input type="checkbox"/> Eneolitico	<input type="checkbox"/> Protoappenninico antico <input type="checkbox"/> Protoappenninico <input type="checkbox"/> Appenninico antico <input type="checkbox"/> Appenninico recente <input type="checkbox"/> Bronzo recente <input type="checkbox"/> Bronzo generico	<input type="checkbox"/> Prima età del Ferro <input type="checkbox"/> X a C <input type="checkbox"/> IX a C <input type="checkbox"/> VIII a C <input type="checkbox"/> VII a C <input type="checkbox"/> VI a C <input type="checkbox"/> V a C <input type="checkbox"/> IV a C <input type="checkbox"/> Età del Ferro generica
<input type="checkbox"/> Età romana generica			
<b>Età Repubblicana</b>	<b>Età Primo-Medio imperiale</b>	<b>Età Tardoantica</b>	
<input type="checkbox"/> Fine IV a C <input type="checkbox"/> III a C <input type="checkbox"/> II a C <input type="checkbox"/> I a C <input type="checkbox"/> Età repubblicana generica	<input type="checkbox"/> I d C <input type="checkbox"/> II d <input type="checkbox"/> III d C <input type="checkbox"/> Età imperiale generica	<input type="checkbox"/> IV d C <input type="checkbox"/> V d C <input type="checkbox"/> VI d C <input type="checkbox"/> Età tardoantica generica	
<b>Età Altomedioevale</b>	<b>Età Medioevale</b>		
<input type="checkbox"/> VII d C <input type="checkbox"/> VIII d C <input type="checkbox"/> IX d C <input type="checkbox"/> X d C <input type="checkbox"/> Altomedioevo	<input type="checkbox"/> XI d C <input type="checkbox"/> XII d C <input type="checkbox"/> XIII d C <input type="checkbox"/> XIV d C <input type="checkbox"/> Medioevo		

Posizionamento:	<input type="text" value="Puntuale"/>
Tipologia fonte:	<input type="text" value="Fotografia aerea"/>

### Affidabilità

Affidabilità tipologia:	<input type="text" value="Ottima"/>	<input type="checkbox"/> Verifica sul campo
Affidabilità cronologia:	<input type="text" value="Ottima"/>	
Affidabilità posizionamento:	<input type="text" value="Sufficiente"/>	Riferimento UT: <input type="text"/>

## Interpretazione

Descrizione:

Insedimento individuato mediante aerofotointerpretazione, di forma ovale, con fossato singolo

Note:

Bibliografia

Brown K.A. 2001/2003

Cartapulia\_codice scheda sito FGBIS001040

Impianti FER DGR2122 - Aree Non Idonee - segnalazione Carta dei Beni codice FG003387

ID:

### Dati topografici

Numero sito:	<input type="text" value="ASC5"/>	IGM Foglio:	<input type="text" value="175"/>	Quadrante:	<input type="text" value="IV"/>	Tavoletta:	<input type="text" value="SE"/>
Nome Tavoletta:	<input type="text" value="Corleto"/>	Provincia:	<input type="text" value="FG"/>				
Comune:	<input type="text" value="Ascoli Satriano"/>	Località:	<input type="text" value="Masseria San Martino"/>				
Coordinata Est:	<input type="text" value="558504"/>	Coordinata Nord:	<input type="text" value="4561869"/>				

### Inquadramento Crono-Tipologico

Tipologia: <input type="text" value="villaggio"/>			
Arco cronologico: <input type="text" value="Neolitico"/>			
<b>Neolitico</b>	<b>Eneolitico</b>	<b>Età del Bronzo</b>	<b>Età del Ferro</b>
<input type="checkbox"/> Neolitico antico <input type="checkbox"/> Neolitico medi <input type="checkbox"/> Neolitico finale <input checked="" type="checkbox"/> Neolitico generico	<input type="checkbox"/> Eneolitico	<input type="checkbox"/> Protoappenninico antico <input type="checkbox"/> Protoappenninico <input type="checkbox"/> Appenninico antico <input type="checkbox"/> Appenninico recente <input type="checkbox"/> Bronzo recente <input type="checkbox"/> Bronzo generico	<input type="checkbox"/> Prima età del Ferro <input type="checkbox"/> X a C <input type="checkbox"/> IX a C <input type="checkbox"/> VIII a C <input type="checkbox"/> VII a C <input type="checkbox"/> VI a C <input type="checkbox"/> V a C <input type="checkbox"/> IV a C <input type="checkbox"/> Età del Ferro generica
<input type="checkbox"/> Età romana generica			
<b>Età Repubblicana</b>	<b>Età Primo-Medio imperiale</b>	<b>Età Tardoantica</b>	
<input type="checkbox"/> Fine IV a C <input type="checkbox"/> III a C <input type="checkbox"/> II a C <input type="checkbox"/> I a C <input type="checkbox"/> Età repubblicana generica	<input type="checkbox"/> I d C <input type="checkbox"/> II d <input type="checkbox"/> III d C <input type="checkbox"/> Età imperiale generica	<input type="checkbox"/> IV d C <input type="checkbox"/> V d C <input type="checkbox"/> VI d C <input type="checkbox"/> Età tardoantica generica	
<b>Età Altomedioevale</b>	<b>Età Medioevale</b>		
<input type="checkbox"/> VII d C <input type="checkbox"/> X d C <input type="checkbox"/> VIII d C <input type="checkbox"/> IX d C <input type="checkbox"/> Altomedioevo	<input type="checkbox"/> XI d C <input type="checkbox"/> XIV d C <input type="checkbox"/> XII d C <input type="checkbox"/> XIII d C <input type="checkbox"/> Medioevo		

Posizionamento:	<input type="text" value="Area precisa"/>
Tipologia fonte:	<input type="text" value="Fotografia aerea"/>

### Affidabilità

Affidabilità tipologia:	<input type="text" value="Ottima"/>	<input type="checkbox"/> Verifica sul campo
Affidabilità cronologia:	<input type="text" value="Ottima"/>	
Affidabilità posizionamento:	<input type="text" value="Ottima"/>	Riferimento UT: <input type="text"/>



## **Interpretazione**

Descrizione:

Insedimento individuato mediante aerofotointerpretazione, con fossati multipli.

Note:

Bibliografia

Brown K.A. 2001/2003

Cartapulia\_codice scheda sito FGBIS001035

Impianti FER DGR2122 - Aree Non Idonee - segnalazione Carta dei Beni codice FG003386

ID:

### Dati topografici

Numero sito:	<input type="text" value="ASC12"/>	IGM Foglio:	<input type="text" value="175"/>	Quadrante:	<input type="text" value="IV"/>	Tavoletta:	<input type="text" value="SE"/>
Nome Tavoletta:	<input type="text" value="Corleto"/>	Provincia:	<input type="text" value="FG"/>				
Comune:	<input type="text" value="Ascoli Satriano"/>	Località:	<input type="text" value="Salvetere"/>				
Coordinata Est:	<input type="text" value="553431"/>	Coordinata Nord:	<input type="text" value="4558887"/>				

### Inquadramento Crono-Tipologico

Tipologia: <input type="text" value="villaggio"/>			
Arco cronologico: <input type="text" value="età daunia (VII-VI sec. a.C.)"/>			
<b>Neolitico</b>	<b>Eneolitico</b>	<b>Età del Bronzo</b>	<b>Età del Ferro</b>
<input type="checkbox"/> Neolitico antico <input type="checkbox"/> Neolitico medi <input type="checkbox"/> Neolitico finale <input type="checkbox"/> Neolitico generico	<input type="checkbox"/> Eneolitico	<input type="checkbox"/> Protoappenninico antico <input type="checkbox"/> Protoappenninico <input type="checkbox"/> Appenninico antico <input type="checkbox"/> Appenninico recente <input type="checkbox"/> Bronzo recente <input type="checkbox"/> Bronzo generico	<input type="checkbox"/> Prima età del Ferro <input type="checkbox"/> X a C <input type="checkbox"/> IX a C <input type="checkbox"/> VIII a C <input type="checkbox"/> VII a C <input type="checkbox"/> VI a C <input type="checkbox"/> V a C <input type="checkbox"/> IV a C <input type="checkbox"/> Età del Ferro generica
<input type="checkbox"/> Età romana generica			
<b>Età Repubblicana</b>	<b>Età Primo-Medio imperiale</b>	<b>Età Tardoantica</b>	
<input type="checkbox"/> Fine IV a C <input type="checkbox"/> III a C <input type="checkbox"/> II a C <input type="checkbox"/> I a C <input type="checkbox"/> Età repubblicana generica	<input type="checkbox"/> I d C <input type="checkbox"/> II d <input type="checkbox"/> III d C <input type="checkbox"/> Età imperiale generica	<input type="checkbox"/> IV d C <input type="checkbox"/> V d C <input type="checkbox"/> VI d C <input type="checkbox"/> Età tardoantica generica	
<b>Età Altomedioevale</b>	<b>Età Medioevale</b>		
<input type="checkbox"/> VII d C <input type="checkbox"/> X d C <input type="checkbox"/> VIII d C <input type="checkbox"/> IX d C <input type="checkbox"/> Altomedioevo	<input type="checkbox"/> XI d C <input type="checkbox"/> XIV d C <input type="checkbox"/> XII d C <input type="checkbox"/> XIII d C <input type="checkbox"/> Medioevo		

Posizionamento:	<input type="text"/>
Tipologia fonte:	<input type="text"/>

### Affidabilità

Affidabilità tipologia:	<input type="text"/>	<input type="checkbox"/> Verifica sul campo
Affidabilità cronologia:	<input type="text"/>	
Affidabilità posizionamento:	<input type="text"/>	Riferimento UT: <input type="text"/>

## Interpretazione

Descrizione:

Vasta area caratterizzata dalla presenza di una forte densità di reperti sulla superficie del terreno agricolo.

Note:

Bibliografia

PPTR\_area a rischio archeologico\_FG007097

Cartapulia\_codice scheda sito FGBIS000551

Impianti FER DGR2122 - Aree Non Idonee - segnalazione Carta dei Beni codice FG007097

ID:

### Dati topografici

Numero sito:	<input type="text" value="ASC18"/>	IGM Foglio:	<input type="text" value="175"/>	Quadrante:	<input type="text" value="IV"/>	Tavoletta:	<input type="text" value="SE"/>
Nome Tavoletta:	<input type="text" value="Corleto"/>	Provincia:	<input type="text" value="FG"/>				
Comune:	<input type="text" value="Ascoli Satriano"/>	Località:	<input type="text" value="Salvetere"/>				
Coordinata Est:	<input type="text" value="553222"/>	Coordinata Nord:	<input type="text" value="4558303"/>				

### Inquadramento Crono-Tipologico

Tipologia:	<input type="text" value="villaggio"/>		
Arco cronologico:	<input type="text" value="età del Bronzo- età daunia"/>		
<b>Neolitico</b>	<b>Eneolitico</b>	<b>Età del Bronzo</b>	<b>Età del Ferro</b>
<input type="checkbox"/> Neolitico antico <input type="checkbox"/> Neolitico medi <input type="checkbox"/> Neolitico finale <input type="checkbox"/> Neolitico generico	<input type="checkbox"/> Eneolitico	<input type="checkbox"/> Protoappenninico antico <input type="checkbox"/> Protoappenninico <input type="checkbox"/> Appenninico antico <input type="checkbox"/> Appenninico recente <input type="checkbox"/> Bronzo recente <input checked="" type="checkbox"/> Bronzo generico	<input type="checkbox"/> Prima età del Ferro <input type="checkbox"/> X a C <input type="checkbox"/> IX a C <input type="checkbox"/> VIII a C <input type="checkbox"/> VII a C <input type="checkbox"/> VI a C <input type="checkbox"/> V a C <input type="checkbox"/> IV a C <input type="checkbox"/> Età del Ferro generica
<input type="checkbox"/> Età romana generica			
<b>Età Repubblicana</b>	<b>Età Primo-Medio imperiale</b>	<b>Età Tardoantica</b>	
<input type="checkbox"/> Fine IV a C <input type="checkbox"/> III a C <input type="checkbox"/> II a C <input type="checkbox"/> I a C <input type="checkbox"/> Età repubblicana generica	<input type="checkbox"/> I d C <input type="checkbox"/> II d <input type="checkbox"/> III d C <input type="checkbox"/> Età imperiale generica	<input type="checkbox"/> IV d C <input type="checkbox"/> V d C <input type="checkbox"/> VI d C <input type="checkbox"/> Età tardoantica generica	
<b>Età Altomedioevale</b>	<b>Età Medioevale</b>		
<input type="checkbox"/> VII d C <input type="checkbox"/> VIII d C <input type="checkbox"/> IX d C <input type="checkbox"/> X d C <input type="checkbox"/> Altomedioevo	<input type="checkbox"/> XI d C <input type="checkbox"/> XII d C <input type="checkbox"/> XIII d C <input type="checkbox"/> XIV d C <input type="checkbox"/> Medioevo		

Posizionamento:	<input type="text" value="Area precisa"/>
Tipologia fonte:	<input type="text" value="Ricoqnizione sistematica"/>

### Affidabilità

Affidabilità tipologia:	<input type="text" value="Ottima"/>	<input type="checkbox"/> Verifica sul campo
Affidabilità cronologia:	<input type="text" value="Ottima"/>	
Affidabilità posizionamento:	<input type="text" value="Ottima"/>	Riferimento UT: <input type="text"/>

## Interpretazione

Descrizione:

Vasta area caratterizzata dalla presenza di una forte densità di reperti sulla superficie del terreno agricolo, riconducibile alla presenza di un villaggio vissuto dell'età del Bronzo.  
Vasta area caratterizzata dalla presenza di una forte densità di reperti sulla superficie del terreno agricolo, riconducibile alla presenza di un villaggio daunio di età arcaica.

Note:

Bibliografia

PPTR\_area a rischio archeologico\_SP212\_FG  
Cartapulia\_codice scheda sito FGBIS000378-FGBIS000387  
Impianti FER DGR2122 - Aree Non Idonee - segnalazione Carta dei Beni codice SP612\_FG007065

ID:

### Dati topografici

Numero sito:	<input type="text" value="ASC19"/>	IGM Foglio:	<input type="text" value="175"/>	Quadrante:	<input type="text" value="IV"/>	Tavoletta:	<input type="text" value="SE"/>
Nome Tavoletta:	<input type="text" value="Corleto"/>	Provincia:	<input type="text" value="FG"/>				
Comune:	<input type="text" value="Ascoli Satriano"/>	Località:	<input type="text" value="Salvetere"/>				
Coordinata Est:	<input type="text" value="553399"/>	Coordinata Nord:	<input type="text" value="4558315"/>				

### Inquadramento Crono-Tipologico

Tipologia:	<input type="text" value="villaggio"/>		
Arco cronologico:	<input type="text" value="età del Bronzo- età daunia"/>		
<b>Neolitico</b>	<b>Eneolitico</b>	<b>Età del Bronzo</b>	<b>Età del Ferro</b>
<input type="checkbox"/> Neolitico antico <input type="checkbox"/> Neolitico medi <input type="checkbox"/> Neolitico finale <input type="checkbox"/> Neolitico generico	<input type="checkbox"/> Eneolitico	<input type="checkbox"/> Protoappenninico antico <input type="checkbox"/> Protoappenninico <input type="checkbox"/> Appenninico antico <input type="checkbox"/> Appenninico recente <input type="checkbox"/> Bronzo recente <input type="checkbox"/> Bronzo generico	<input type="checkbox"/> Prima età del Ferro <input type="checkbox"/> X a C <input type="checkbox"/> IX a C <input type="checkbox"/> VIII a C <input type="checkbox"/> VII a C <input type="checkbox"/> VI a C <input type="checkbox"/> V a C <input type="checkbox"/> IV a C <input type="checkbox"/> Età del Ferro generica
<input type="checkbox"/> Età romana generica			
<b>Età Repubblicana</b>	<b>Età Primo-Medio imperiale</b>	<b>Età Tardoantica</b>	
<input type="checkbox"/> Fine IV a C <input type="checkbox"/> III a C <input type="checkbox"/> II a C <input type="checkbox"/> I a C <input type="checkbox"/> Età repubblicana generica	<input type="checkbox"/> I d C <input type="checkbox"/> II d <input type="checkbox"/> III d C <input type="checkbox"/> Età imperiale generica	<input type="checkbox"/> IV d C <input type="checkbox"/> V d C <input type="checkbox"/> VI d C <input type="checkbox"/> Età tardoantica generica	
<b>Età Altomedioevale</b>	<b>Età Medioevale</b>		
<input type="checkbox"/> VII d C <input type="checkbox"/> VIII d C <input type="checkbox"/> IX d C <input type="checkbox"/> X d C <input type="checkbox"/> Altomedioevo	<input type="checkbox"/> XI d C <input type="checkbox"/> XII d C <input type="checkbox"/> XIII d C <input type="checkbox"/> XIV d C <input type="checkbox"/> Medioevo		

Posizionamento:	<input type="text" value="Area precisa"/>
Tipologia fonte:	<input type="text" value="Ricoqnizione sistematica"/>

### Affidabilità

Affidabilità tipologia:	<input type="text" value="Ottima"/>	<input type="checkbox"/> Verifica sul campo
Affidabilità cronologia:	<input type="text" value="Ottima"/>	
Affidabilità posizionamento:	<input type="text" value="Ottima"/>	Riferimento UT: <input type="text"/>

## Interpretazione

Descrizione:

Note:

Bibliografia

PPTR\_area a rischio archeologico\_SP613\_FG  
Cartapulia\_codice scheda sito FGBIS000378  
Impianti FER DGR2122 - Aree Non Idonee - segnalazione Carta dei Beni codice SP613\_FG007067

ID:

### Dati topografici

Numero sito:	<input type="text" value="ASC20"/>	IGM Foglio:	<input type="text" value="175"/>	Quadrante:	<input type="text" value="IV"/>	Tavoletta:	<input type="text" value="SE"/>
Nome Tavoletta:	<input type="text" value="Corleto"/>	Provincia:	<input type="text" value="FG"/>				
Comune:	<input type="text" value="Ascoli Satriano"/>	Località:	<input type="text" value="Salvetere"/>				
Coordinata Est:	<input type="text" value="553298"/>	Coordinata Nord:	<input type="text" value="4558174"/>				

### Inquadramento Crono-Tipologico

Tipologia:	<input type="text" value="villaggio"/>		
Arco cronologico:	<input type="text" value="età daunia (VII-VI sec. a.C.)"/>		
<b>Neolitico</b>	<b>Eneolitico</b>	<b>Età del Bronzo</b>	<b>Età del Ferro</b>
<input type="checkbox"/> Neolitico antico <input type="checkbox"/> Neolitico medi <input type="checkbox"/> Neolitico finale <input type="checkbox"/> Neolitico generico	<input type="checkbox"/> Eneolitico	<input type="checkbox"/> Protoappenninico antico <input type="checkbox"/> Protoappenninico <input type="checkbox"/> Appenninico antico <input type="checkbox"/> Appenninico recente <input type="checkbox"/> Bronzo recente <input type="checkbox"/> Bronzo generico	<input type="checkbox"/> Prima età del Ferro <input type="checkbox"/> X a C <input type="checkbox"/> IX a C <input type="checkbox"/> VIII a C <input type="checkbox"/> VII a C <input type="checkbox"/> VI a C <input type="checkbox"/> V a C <input type="checkbox"/> IV a C <input type="checkbox"/> Età del Ferro generica
<input type="checkbox"/> Età romana generica			
<b>Età Repubblicana</b>	<b>Età Primo-Medio imperiale</b>	<b>Età Tardoantica</b>	
<input type="checkbox"/> Fine IV a C <input type="checkbox"/> III a C <input type="checkbox"/> II a C <input type="checkbox"/> I a C <input type="checkbox"/> Età repubblicana generica	<input type="checkbox"/> I d C <input type="checkbox"/> II d <input type="checkbox"/> III d C <input type="checkbox"/> Età imperiale generica	<input type="checkbox"/> IV d C <input type="checkbox"/> V d C <input type="checkbox"/> VI d C <input type="checkbox"/> Età tardoantica generica	
<b>Età Altomedioevale</b>	<b>Età Medioevale</b>		
<input type="checkbox"/> VII d C <input type="checkbox"/> VIII d C <input type="checkbox"/> IX d C <input type="checkbox"/> X d C <input type="checkbox"/> Altomedioevo	<input type="checkbox"/> XI d C <input type="checkbox"/> XII d C <input type="checkbox"/> XIII d C <input type="checkbox"/> XIV d C <input type="checkbox"/> Medioevo		

Posizionamento:	<input type="text" value="Area precisa"/>
Tipologia fonte:	<input type="text" value="Ricoqnizione sistematica"/>

### Affidabilità

Affidabilità tipologia:	<input type="text" value="Ottima"/>	<input type="checkbox"/> Verifica sul campo
Affidabilità cronologia:	<input type="text" value="Ottima"/>	
Affidabilità posizionamento:	<input type="text" value="Ottima"/>	Riferimento UT: <input type="text"/>



## Interpretazione

Descrizione:

Vasta area caratterizzata dalla presenza di una forte densità di reperti sulla superficie del terreno agricolo, riconducibile alla presenza di un villaggio daunio di età arcaica.

Note:

Bibliografia

PPTR\_area a rischio archeologico\_SP612\_FG  
Cartapulia\_codice scheda sito FGBIS000369  
Impianti FER DGR2122 - Aree Non Idonee - segnalazione Carta dei Beni codice SP612\_FG007063

ID:

### Dati topografici

Numero sito:	<input type="text" value="ASC22"/>	IGM Foglio:	<input type="text" value="175"/>	Quadrante:	<input type="text" value="IV"/>	Tavoletta:	<input type="text" value="SE"/>
Nome Tavoletta:	<input type="text" value="Corleto"/>	Provincia:	<input type="text" value="FG"/>				
Comune:	<input type="text" value="Ascoli Satriano"/>	Località:	<input type="text" value="Salvetere"/>				
Coordinata Est:	<input type="text" value="553338"/>	Coordinata Nord:	<input type="text" value="4557697"/>				

### Inquadramento Crono-Tipologico

Tipologia:	<input type="text" value="fattoria"/>		
Arco cronologico:	<input type="text" value="età repubblicana"/>		
<b>Neolitico</b>	<b>Eneolitico</b>	<b>Età del Bronzo</b>	<b>Età del Ferro</b>
<input type="checkbox"/> Neolitico antico <input type="checkbox"/> Neolitico medi <input type="checkbox"/> Neolitico finale <input type="checkbox"/> Neolitico generico	<input type="checkbox"/> Eneolitico	<input type="checkbox"/> Protoappenninico antico <input type="checkbox"/> Protoappenninico <input type="checkbox"/> Appenninico antico <input type="checkbox"/> Appenninico recente <input type="checkbox"/> Bronzo recente <input type="checkbox"/> Bronzo generico	<input type="checkbox"/> Prima età del Ferro <input type="checkbox"/> X a C <input type="checkbox"/> IX a C <input type="checkbox"/> VIII a C <input type="checkbox"/> VII a C <input type="checkbox"/> VI a C <input type="checkbox"/> V a C <input type="checkbox"/> IV a C <input type="checkbox"/> Età del Ferro generica
<input type="checkbox"/> Età romana generica			
<b>Età Repubblicana</b>	<b>Età Primo-Medio imperiale</b>	<b>Età Tardoantica</b>	
<input type="checkbox"/> Fine IV a C <input type="checkbox"/> III a C <input type="checkbox"/> II a C <input type="checkbox"/> I a C <input checked="" type="checkbox"/> Età repubblicana generica	<input type="checkbox"/> I d C <input type="checkbox"/> II d <input type="checkbox"/> III d C <input type="checkbox"/> Età imperiale generica	<input type="checkbox"/> IV d C <input type="checkbox"/> V d C <input type="checkbox"/> VI d C <input type="checkbox"/> Età tardoantica generica	
<b>Età Altomedioevale</b>	<b>Età Medioevale</b>		
<input type="checkbox"/> VII d C <input type="checkbox"/> VIII d C <input type="checkbox"/> IX d C <input type="checkbox"/> X d C <input type="checkbox"/> Altomedioevo	<input type="checkbox"/> XI d C <input type="checkbox"/> XII d C <input type="checkbox"/> XIII d C <input type="checkbox"/> XIV d C <input type="checkbox"/> Medioevo		

Posizionamento:	<input type="text" value="Area precisa"/>
Tipologia fonte:	<input type="text" value="Ricoqnizione sistematica"/>

### Affidabilità

Affidabilità tipologia:	<input type="text" value="Ottima"/>	<input type="checkbox"/> Verifica sul campo
Affidabilità cronologia:	<input type="text" value="Ottima"/>	
Affidabilità posizionamento:	<input type="text" value="Ottima"/>	Riferimento UT: <input type="text"/>

## Interpretazione

Descrizione:

Piccola area di concentrazione di reperti ceramici e laterizi sulla superficie del terreno agricolo

Note:

Bibliografia

PPTR\_area a rischio archeologico\_FG007080

Cartapulia\_codice scheda sito FGBIS000444

Impianti FER DGR2122 - Aree Non Idonee - segnalazione Carta dei Beni codice FG007080

ID:

### Dati topografici

Numero sito:	<input type="text" value="ASC32"/>	IGM Foglio:	<input type="text" value="175"/>	Quadrante:	<input type="text" value="I"/>	Tavoletta:	<input type="text" value="SO"/>
Nome Tavoletta:	<input type="text" value="Borgo Libertà"/>	Provincia:	<input type="text" value="FG"/>				
Comune:	<input type="text" value="Ascoli Satriano"/>	Località:	<input type="text" value="Varcaturò"/>				
Coordinata Est:	<input type="text" value="560875"/>	Coordinata Nord:	<input type="text" value="4562555"/>				

### Inquadramento Crono-Tipologico

Tipologia: <input type="text" value="fattoria"/>			
Arco cronologico: <input type="text" value="età romana"/>			
<b>Neolitico</b>	<b>Eneolitico</b>	<b>Età del Bronzo</b>	<b>Età del Ferro</b>
<input type="checkbox"/> Neolitico antico <input type="checkbox"/> Neolitico medi <input type="checkbox"/> Neolitico finale <input type="checkbox"/> Neolitico generico	<input type="checkbox"/> Eneolitico	<input type="checkbox"/> Protoappenninico antico <input type="checkbox"/> Protoappenninico <input type="checkbox"/> Appenninico antico <input type="checkbox"/> Appenninico recente <input type="checkbox"/> Bronzo recente <input type="checkbox"/> Bronzo generico	<input type="checkbox"/> Prima età del Ferro <input type="checkbox"/> X a C <input type="checkbox"/> IX a C <input type="checkbox"/> VIII a C <input type="checkbox"/> VII a C <input type="checkbox"/> VI a C <input type="checkbox"/> V a C <input type="checkbox"/> IV a C <input type="checkbox"/> Età del Ferro generica
<input type="checkbox"/> Età romana generica			
<b>Età Repubblicana</b>	<b>Età Primo-Medio imperiale</b>	<b>Età Tardoantica</b>	
<input type="checkbox"/> Fine IV a C <input type="checkbox"/> III a C <input type="checkbox"/> II a C <input type="checkbox"/> I a C <input type="checkbox"/> Età repubblicana generica	<input type="checkbox"/> I d C <input type="checkbox"/> II d <input type="checkbox"/> III d C <input type="checkbox"/> Età imperiale generica	<input type="checkbox"/> IV d C <input type="checkbox"/> V d C <input type="checkbox"/> VI d C <input type="checkbox"/> Età tardoantica generica	
<b>Età Altomedioevale</b>	<b>Età Medioevale</b>		
<input type="checkbox"/> VII d C <input type="checkbox"/> VIII d C <input type="checkbox"/> IX d C <input type="checkbox"/> X d C <input type="checkbox"/> Altomedioevo	<input type="checkbox"/> XI d C <input type="checkbox"/> XII d C <input type="checkbox"/> XIII d C <input type="checkbox"/> XIV d C <input type="checkbox"/> Medioevo		

Posizionamento:	<input type="text" value="Area precisa"/>
Tipologia fonte:	<input type="text" value="Fotografia aerea"/>

### Affidabilità

Affidabilità tipologia:	<input type="text" value="Ottima"/>	<input type="checkbox"/> Verifica sul campo
Affidabilità cronologia:	<input type="text" value="Ottima"/>	
Affidabilità posizionamento:	<input type="text" value="Ottima"/>	Riferimento UT: <input type="text"/>

## Interpretazione

Descrizione:

Fattoria di età romana visibile in fotografia aerea.

Note:

Bibliografia

PPTR\_area a rischio archeologico\_FG007137

Cartapulia\_codice scheda sito FGBIS000818

Impianti FER DGR2122 - Aree Non Idonee - segnalazione Carta dei Beni codice FG007137

ID:

### Dati topografici

Numero sito:	<input type="text" value="ASC31"/>	IGM Foglio:	<input type="text" value="175"/>	Quadrante:	<input type="text" value="III"/>	Tavoletta:	<input type="text" value="NE"/>
Nome Tavoletta:	<input type="text" value="Canestrello"/>	Provincia:	<input type="text" value="FG"/>				
Comune:	<input type="text" value="Ascoli Satriano"/>	Località:	<input type="text" value="Piscitelli"/>				
Coordinata Est:	<input type="text" value="558295"/>	Coordinata Nord:	<input type="text" value="4557052"/>				

### Inquadramento Crono-Tipologico

Tipologia: <input type="text" value="villaggio"/>			
Arco cronologico: <input type="text" value="Neolitico"/>			
<b>Neolitico</b>	<b>Eneolitico</b>	<b>Età del Bronzo</b>	<b>Età del Ferro</b>
<input type="checkbox"/> Neolitico antico <input type="checkbox"/> Neolitico medi <input type="checkbox"/> Neolitico finale <input checked="" type="checkbox"/> Neolitico generico	<input type="checkbox"/> Eneolitico	<input type="checkbox"/> Protoappenninico antico <input type="checkbox"/> Protoappenninico <input type="checkbox"/> Appenninico antico <input type="checkbox"/> Appenninico recente <input type="checkbox"/> Bronzo recente <input type="checkbox"/> Bronzo generico	<input type="checkbox"/> Prima età del Ferro <input type="checkbox"/> X a C <input type="checkbox"/> IX a C <input type="checkbox"/> VIII a C <input type="checkbox"/> VII a C <input type="checkbox"/> VI a C <input type="checkbox"/> V a C <input type="checkbox"/> IV a C <input type="checkbox"/> Età del Ferro generica
<input type="checkbox"/> Età romana generica			
<b>Età Repubblicana</b>	<b>Età Primo-Medio imperiale</b>	<b>Età Tardoantica</b>	
<input type="checkbox"/> Fine IV a C <input type="checkbox"/> III a C <input type="checkbox"/> II a C <input type="checkbox"/> I a C <input type="checkbox"/> Età repubblicana generica	<input type="checkbox"/> I d C <input type="checkbox"/> II d <input type="checkbox"/> III d C <input type="checkbox"/> Età imperiale generica	<input type="checkbox"/> IV d C <input type="checkbox"/> V d C <input type="checkbox"/> VI d C <input type="checkbox"/> Età tardoantica generica	
<b>Età Altomedioevale</b>	<b>Età Medioevale</b>		
<input type="checkbox"/> VII d C <input type="checkbox"/> X d C <input type="checkbox"/> VIII d C <input type="checkbox"/> IX d C <input type="checkbox"/> Altomedioevo	<input type="checkbox"/> XI d C <input type="checkbox"/> XIV d C <input type="checkbox"/> XII d C <input type="checkbox"/> XIII d C <input type="checkbox"/> Medioevo		

Posizionamento:	<input type="text" value="Area precisa"/>
Tipologia fonte:	<input type="text" value="Fotografia aerea"/>

### Affidabilità

Affidabilità tipologia:	<input type="text" value="Ottima"/>	<input type="checkbox"/> Verifica sul campo
Affidabilità cronologia:	<input type="text" value="Ottima"/>	
Affidabilità posizionamento:	<input type="text" value="Ottima"/>	Riferimento UT: <input type="text"/>

## **Interpretazione**

Descrizione:

L'aerofotointerpretazione ha permesso di riconoscere tracce riferibili ad un villaggio trincerato di età neolitica.

Note:

Bibliografia

PPTR\_area a rischio archeologico\_FG007157

Cartapulia, codice sito FGBIS000948

Impianti FER DGR2122 - Aree Non Idonee - segnalazione Carta dei Beni codice FG007157

ID: 556

### Dati topografici

Numero sito:	ASC33	IGM Foglio:	175	Quadrante:	IV	Tavoletta:	SE
Nome Tavoletta:	Corleto	Provincia:	FG				
Comune:	Ascoli Satriano	Località:	Pozzo della Strada				
Coordinata Est:	552259	Coordinata Nord:	4558572				

### Inquadramento Crono-Tipologico

Tipologia: fattoria			
Arco cronologico: età repubblicana - età tardoantica			
<b>Neolitico</b>	<b>Eneolitico</b>	<b>Età del Bronzo</b>	<b>Età del Ferro</b>
<input type="checkbox"/> Neolitico antico <input type="checkbox"/> Neolitico medi <input type="checkbox"/> Neolitico finale <input type="checkbox"/> Neolitico generico	<input type="checkbox"/> Eneolitico	<input type="checkbox"/> Protoappenninico antico <input type="checkbox"/> Protoappenninico <input type="checkbox"/> Appenninico antico <input type="checkbox"/> Appenninico recente <input type="checkbox"/> Bronzo recente <input type="checkbox"/> Bronzo generico	<input type="checkbox"/> Prima età del Ferro <input type="checkbox"/> X a C <input type="checkbox"/> IX a C <input type="checkbox"/> VIII a C <input type="checkbox"/> VII a C <input type="checkbox"/> VI a C <input type="checkbox"/> V a C <input type="checkbox"/> IV a C <input type="checkbox"/> Età del Ferro generica
<input type="checkbox"/> Età romana generica			
<b>Età Repubblicana</b>	<b>Età Primo-Medio imperiale</b>	<b>Età Tardoantica</b>	
<input type="checkbox"/> Fine IV a C <input type="checkbox"/> III a C <input type="checkbox"/> II a C <input type="checkbox"/> I a C <input checked="" type="checkbox"/> Età repubblicana generica	<input type="checkbox"/> I d C <input type="checkbox"/> II d <input type="checkbox"/> III d C <input type="checkbox"/> Età imperiale generica	<input type="checkbox"/> IV d C <input type="checkbox"/> V d C <input type="checkbox"/> VI d C <input checked="" type="checkbox"/> Età tardoantica generica	
<b>Età Altomedioevale</b>	<b>Età Medioevale</b>		
<input type="checkbox"/> VII d C <input type="checkbox"/> VIII d C <input type="checkbox"/> IX d C <input type="checkbox"/> X d C <input type="checkbox"/> Altomedioevo	<input type="checkbox"/> XI d C <input type="checkbox"/> XII d C <input type="checkbox"/> XIII d C <input type="checkbox"/> XIV d C <input type="checkbox"/> Medioevo		

Posizionamento:	Area precisa
Tipologia fonte:	Ricoqnizione sistematica

### Affidabilità

Affidabilità tipologia:	Ottima	<input type="checkbox"/> Verifica sul campo
Affidabilità cronologia:	Ottima	
Affidabilità posizionamento:	Ottima	Riferimento UT: <input type="text"/>



## Interpretazione

Descrizione:

Area di frammenti in superficie verosimilmente riferibile alla presenza di una fattoria di età repubblicana e tardoantica.

Note:

Bibliografia

Cartapulia\_codice scheda sito FGBIS000498  
Impianti FER\_ aree non idonee\_segnalazioni Carta dei Beni con buffer di 100 m\_FG007089  
PPTR\_ aree a rischio archeologico\_FG007089

ID:

### Dati topografici

Numero sito: <input type="text" value="ASC34"/>	IGM Foglio: <input type="text" value="175"/>	Quadrante: <input type="text" value="IV"/>	Tavoletta: <input type="text" value="SE"/>
Nome Tavoletta: <input type="text" value="Corleto"/>	Provincia: <input type="text" value="FG"/>		
Comune: <input type="text" value="Ascoli Satriano"/>	Località: <input type="text" value="Pozzo della Strada"/>		
Coordinata Est: <input type="text" value="552125"/>	Coordinata Nord: <input type="text" value="4558505"/>		

### Inquadramento Crono-Tipologico

Tipologia: <input type="text" value="fattoria"/>			
Arco cronologico: <input type="text" value="età repubblicana - età tardoantica"/>			
<b>Neolitico</b>	<b>Eneolitico</b>	<b>Età del Bronzo</b>	<b>Età del Ferro</b>
<input type="checkbox"/> Neolitico antico <input type="checkbox"/> Neolitico medi <input type="checkbox"/> Neolitico finale <input type="checkbox"/> Neolitico generico	<input type="checkbox"/> Eneolitico	<input type="checkbox"/> Protoappenninico antico <input type="checkbox"/> Protoappenninico <input type="checkbox"/> Appenninico antico <input type="checkbox"/> Appenninico recente <input type="checkbox"/> Bronzo recente <input type="checkbox"/> Bronzo generico	<input type="checkbox"/> Prima età del Ferro <input type="checkbox"/> X a C <input type="checkbox"/> IX a C <input type="checkbox"/> VIII a C <input type="checkbox"/> VII a C <input type="checkbox"/> VI a C <input type="checkbox"/> V a C <input type="checkbox"/> IV a C <input type="checkbox"/> Età del Ferro generica
<input type="checkbox"/> Età romana generica			
<b>Età Repubblicana</b>	<b>Età Primo-Medio imperiale</b>	<b>Età Tardoantica</b>	
<input type="checkbox"/> Fine IV a C <input type="checkbox"/> III a C <input type="checkbox"/> II a C <input type="checkbox"/> I a C <input checked="" type="checkbox"/> Età repubblicana generica	<input type="checkbox"/> I d C <input type="checkbox"/> II d <input type="checkbox"/> III d C <input type="checkbox"/> Età imperiale generica	<input type="checkbox"/> IV d C <input type="checkbox"/> V d C <input type="checkbox"/> VI d C <input checked="" type="checkbox"/> Età tardoantica generica	
<b>Età Altomedioevale</b>	<b>Età Medioevale</b>		
<input type="checkbox"/> VII d C <input type="checkbox"/> X d C <input type="checkbox"/> VIII d C <input type="checkbox"/> IX d C <input type="checkbox"/> Altomedioevo	<input type="checkbox"/> XI d C <input type="checkbox"/> XIV d C <input type="checkbox"/> XII d C <input type="checkbox"/> XIII d C <input type="checkbox"/> Medioevo		

Posizionamento: <input type="text" value="Area precisa"/>
Tipologia fonte: <input type="text" value="Ricoqnizione sistematica"/>

### Affidabilità

Affidabilità tipologia: <input type="text" value="Ottima"/>	<input type="checkbox"/> Verifica sul campo
Affidabilità cronologia: <input type="text" value="Ottima"/>	Riferimento UT: <input type="text"/>
Affidabilità posizionamento: <input type="text" value="Ottima"/>	

## Interpretazione

Descrizione:

Area di frammenti in superficie verosimilmente riferibile alla presenza di una fattoria di età repubblicana e tardoantica.

Note:

Bibliografia

Cartapulia\_codice scheda sito FGBIS000493  
Impianti FER\_ aree non idonee\_segnalazioni Carta dei Beni con buffer di 100 m\_FG007088  
PPTR\_ aree a rischio archeologico\_FG007088

ID:

### Dati topografici

Numero sito:	<input type="text" value="ASC35"/>	IGM Foglio:	<input type="text" value="175"/>	Quadrante:	<input type="text" value="IV"/>	Tavoletta:	<input type="text" value="SE"/>
Nome Tavoletta:	<input type="text" value="Corleto"/>	Provincia:	<input type="text" value="FG"/>				
Comune:	<input type="text" value="Ascoli Satriano"/>	Località:	<input type="text" value="Pozzo della Strada"/>				
Coordinata Est:	<input type="text" value="552033"/>	Coordinata Nord:	<input type="text" value="4558358"/>				

### Inquadramento Crono-Tipologico

Tipologia: <input type="text" value="fattoria"/>			
Arco cronologico: <input type="text" value="età repubblicana - età tardoantica"/>			
<b>Neolitico</b>	<b>Eneolitico</b>	<b>Età del Bronzo</b>	<b>Età del Ferro</b>
<input type="checkbox"/> Neolitico antico <input type="checkbox"/> Neolitico medi <input type="checkbox"/> Neolitico finale <input type="checkbox"/> Neolitico generico	<input type="checkbox"/> Eneolitico	<input type="checkbox"/> Protoappenninico antico <input type="checkbox"/> Protoappenninico <input type="checkbox"/> Appenninico antico <input type="checkbox"/> Appenninico recente <input type="checkbox"/> Bronzo recente <input type="checkbox"/> Bronzo generico	<input type="checkbox"/> Prima età del Ferro <input type="checkbox"/> X a C <input type="checkbox"/> IX a C <input type="checkbox"/> VIII a C <input type="checkbox"/> VII a C <input type="checkbox"/> VI a C <input type="checkbox"/> V a C <input type="checkbox"/> IV a C <input type="checkbox"/> Età del Ferro generica
<input type="checkbox"/> Età romana generica			
<b>Età Repubblicana</b>	<b>Età Primo-Medio imperiale</b>	<b>Età Tardoantica</b>	
<input type="checkbox"/> Fine IV a C <input type="checkbox"/> III a C <input type="checkbox"/> II a C <input type="checkbox"/> I a C <input checked="" type="checkbox"/> Età repubblicana generica	<input type="checkbox"/> I d C <input type="checkbox"/> II d <input type="checkbox"/> III d C <input type="checkbox"/> Età imperiale generica	<input type="checkbox"/> IV d C <input type="checkbox"/> V d C <input type="checkbox"/> VI d C <input checked="" type="checkbox"/> Età tardoantica generica	
<b>Età Altomedioevale</b>	<b>Età Medioevale</b>		
<input type="checkbox"/> VII d C <input type="checkbox"/> VIII d C <input type="checkbox"/> IX d C <input type="checkbox"/> X d C <input type="checkbox"/> Altomedioevo	<input type="checkbox"/> XI d C <input type="checkbox"/> XII d C <input type="checkbox"/> XIII d C <input type="checkbox"/> XIV d C <input type="checkbox"/> Medioevo		

Posizionamento:	<input type="text" value="Area precisa"/>
Tipologia fonte:	<input type="text" value="Ricoqnizione sistematica"/>

### Affidabilità

Affidabilità tipologia:	<input type="text" value="Ottima"/>	<input type="checkbox"/> Verifica sul campo
Affidabilità cronologia:	<input type="text" value="Ottima"/>	
Affidabilità posizionamento:	<input type="text" value="Ottima"/>	Riferimento UT: <input type="text"/>

## Interpretazione

Descrizione:

Area di frammenti in superficie verosimilmente riferibile alla presenza di una fattoria di età repubblicana e tardoantica.

Note:

Bibliografia

Cartapulia\_codice scheda sito FGBIS000504  
Impianti FER\_ aree non idonee\_segnalazioni Carta dei Beni con buffer di 100 m\_FG007090  
PPTR\_ aree a rischio archeologico\_FG007090

ID:

### Dati topografici

Numero sito:	<input type="text" value="ASC36"/>	IGM Foglio:	<input type="text" value="175"/>	Quadrante:	<input type="text" value="IV"/>	Tavoletta:	<input type="text" value="SE"/>
Nome Tavoletta:	<input type="text" value="Corleto"/>	Provincia:	<input type="text" value="FG"/>				
Comune:	<input type="text" value="Ascoli Satriano"/>	Località:	<input type="text" value="Pozzo della Strada"/>				
Coordinata Est:	<input type="text" value="552321"/>	Coordinata Nord:	<input type="text" value="4558498"/>				

### Inquadramento Crono-Tipologico

Tipologia: <input type="text" value="fattoria"/>			
Arco cronologico: <input type="text" value="età repubblicana - età tardoantica"/>			
<b>Neolitico</b>	<b>Eneolitico</b>	<b>Età del Bronzo</b>	<b>Età del Ferro</b>
<input type="checkbox"/> Neolitico antico <input type="checkbox"/> Neolitico medi <input type="checkbox"/> Neolitico finale <input type="checkbox"/> Neolitico generico	<input type="checkbox"/> Eneolitico	<input type="checkbox"/> Protoappennico antico <input type="checkbox"/> Protoappenninico <input type="checkbox"/> Appenninico antico <input type="checkbox"/> Appenninico recente <input type="checkbox"/> Bronzo recente <input type="checkbox"/> Bronzo generico	<input type="checkbox"/> Prima età del Ferro <input type="checkbox"/> X a C <input type="checkbox"/> IX a C <input type="checkbox"/> VIII a C <input type="checkbox"/> VII a C <input type="checkbox"/> VI a C <input type="checkbox"/> V a C <input type="checkbox"/> IV a C <input type="checkbox"/> Età del Ferro generica
<input type="checkbox"/> Età romana generica			
<b>Età Repubblicana</b>	<b>Età Primo-Medio imperiale</b>	<b>Età Tardoantica</b>	
<input type="checkbox"/> Fine IV a C <input type="checkbox"/> III a C <input type="checkbox"/> II a C <input type="checkbox"/> I a C <input checked="" type="checkbox"/> Età repubblicana generica	<input type="checkbox"/> I d C <input type="checkbox"/> II d <input type="checkbox"/> III d C <input type="checkbox"/> Età imperiale generica	<input type="checkbox"/> IV d C <input type="checkbox"/> V d C <input type="checkbox"/> VI d C <input checked="" type="checkbox"/> Età tardoantica generica	
<b>Età Altomedioevale</b>	<b>Età Medioevale</b>		
<input type="checkbox"/> VII d C <input type="checkbox"/> VIII d C <input type="checkbox"/> IX d C <input type="checkbox"/> X d C <input type="checkbox"/> Altomedioevo	<input type="checkbox"/> XI d C <input type="checkbox"/> XII d C <input type="checkbox"/> XIII d C <input type="checkbox"/> XIV d C <input type="checkbox"/> Medioevo		

Posizionamento:	<input type="text" value="Area precisa"/>
Tipologia fonte:	<input type="text" value="Ricoqnizione sistematica"/>

### Affidabilità

Affidabilità tipologia:	<input type="text" value="Buona"/>	<input type="checkbox"/> Verifica sul campo
Affidabilità cronologia:	<input type="text" value="Buona"/>	
Affidabilità posizionamento:	<input type="text" value="Ottima"/>	Riferimento UT: <input type="text"/>

## Interpretazione

Descrizione:

Area di reperti in superficie verosimilmente riconducibile ad una fattoria di età repubblicana e tardoantica.

Note:

Bibliografia

Cartapulia\_codice scheda sito FGBIS000511  
Impianti FER\_ aree non idonee\_segnaiazioni Carta dei Beni con buffer di 100 m\_FG007091  
PPTR\_ aree a rischio archeologico\_FG007091

ID:

### Dati topografici

Numero sito:	<input type="text" value="ASC37"/>	IGM Foglio:	<input type="text" value="175"/>	Quadrante:	<input type="text" value="III"/>	Tavoletta:	<input type="text" value="NE"/>
Nome Tavoletta:	<input type="text" value="Canestrello"/>	Provincia:	<input type="text" value="FG"/>				
Comune:	<input type="text" value="Ascoli Satriano"/>	Località:	<input type="text" value="San Donato"/>				
Coordinata Est:	<input type="text" value="551539"/>	Coordinata Nord:	<input type="text" value="4558227"/>				

### Inquadramento Crono-Tipologico

Tipologia: <input type="text" value="fattoria"/>			
Arco cronologico: <input type="text" value="età repubblicana - età tardoantica"/>			
<b>Neolitico</b>	<b>Eneolitico</b>	<b>Età del Bronzo</b>	<b>Età del Ferro</b>
<input type="checkbox"/> Neolitico antico <input type="checkbox"/> Neolitico medi <input type="checkbox"/> Neolitico finale <input type="checkbox"/> Neolitico generico	<input type="checkbox"/> Eneolitico	<input type="checkbox"/> Protoappenninico antico <input type="checkbox"/> Protoappenninico <input type="checkbox"/> Appenninico antico <input type="checkbox"/> Appenninico recente <input type="checkbox"/> Bronzo recente <input type="checkbox"/> Bronzo generico	<input type="checkbox"/> Prima età del Ferro <input type="checkbox"/> X a C <input type="checkbox"/> IX a C <input type="checkbox"/> VIII a C <input type="checkbox"/> VII a C <input type="checkbox"/> VI a C <input type="checkbox"/> V a C <input type="checkbox"/> IV a C <input type="checkbox"/> Età del Ferro generica
<input type="checkbox"/> Età romana generica			
<b>Età Repubblicana</b>	<b>Età Primo-Medio imperiale</b>	<b>Età Tardoantica</b>	
<input type="checkbox"/> Fine IV a C <input type="checkbox"/> III a C <input type="checkbox"/> II a C <input type="checkbox"/> I a C <input checked="" type="checkbox"/> Età repubblicana generica	<input type="checkbox"/> I d C <input type="checkbox"/> II d <input type="checkbox"/> III d C <input type="checkbox"/> Età imperiale generica	<input type="checkbox"/> IV d C <input type="checkbox"/> V d C <input type="checkbox"/> VI d C <input checked="" type="checkbox"/> Età tardoantica generica	
<b>Età Altomedioevale</b>	<b>Età Medioevale</b>		
<input type="checkbox"/> VII d C <input type="checkbox"/> X d C <input type="checkbox"/> VIII d C <input type="checkbox"/> IX d C <input type="checkbox"/> Altomedioevo	<input type="checkbox"/> XI d C <input type="checkbox"/> XIV d C <input type="checkbox"/> XII d C <input type="checkbox"/> XIII d C <input type="checkbox"/> Medioevo		

Posizionamento:	<input type="text" value="Area precisa"/>
Tipologia fonte:	<input type="text" value="Ricoqnizione sistematica"/>

### Affidabilità

Affidabilità tipologia:	<input type="text" value="Ottima"/>	<input type="checkbox"/> Verifica sul campo
Affidabilità cronologia:	<input type="text" value="Ottima"/>	
Affidabilità posizionamento:	<input type="text" value="Ottima"/>	Riferimento UT: <input type="text"/>



## Interpretazione

Descrizione:

Area di frammenti in superficie individuata nel corso delle ricerche condotte nel 2008 in relazione al progetto di realizzazione di un parco eolico, riconducibile verosimilmente alla presenza di una fattoria di età repubblicana e tardoantica.

Note:

Bibliografia

Cartapulia\_codice scheda sito FGBIS000461  
Impianti FER\_ aree non idonee\_segnalazioni Carta dei Beni con buffer di 100 m\_FG007083  
PPTR\_UCP aree a rischio archeologico\_FG007084

ID:

### Dati topografici

Numero sito:	<input type="text" value="ASC38"/>	IGM Foglio:	<input type="text" value="175"/>	Quadrante:	<input type="text" value="IV"/>	Tavoletta:	<input type="text" value="SE"/>
Nome Tavoletta:	<input type="text" value="Corleto"/>	Provincia:	<input type="text" value="FG"/>				
Comune:	<input type="text" value="Ascoli Satriano"/>	Località:	<input type="text" value="Salvetere"/>				
Coordinata Est:	<input type="text" value="552485"/>	Coordinata Nord:	<input type="text" value="4558016"/>				

### Inquadramento Crono-Tipologico

Tipologia: <input type="text" value="fattoria"/>			
Arco cronologico: <input type="text" value="età tardoantica"/>			
<b>Neolitico</b>	<b>Eneolitico</b>	<b>Età del Bronzo</b>	<b>Età del Ferro</b>
<input type="checkbox"/> Neolitico antico <input type="checkbox"/> Neolitico medi <input type="checkbox"/> Neolitico finale <input type="checkbox"/> Neolitico generico	<input type="checkbox"/> Eneolitico	<input type="checkbox"/> Protoappenninico antico <input type="checkbox"/> Protoappenninico <input type="checkbox"/> Appenninico antico <input type="checkbox"/> Appenninico recente <input type="checkbox"/> Bronzo recente <input type="checkbox"/> Bronzo generico	<input type="checkbox"/> Prima età del Ferro <input type="checkbox"/> X a C <input type="checkbox"/> IX a C <input type="checkbox"/> VIII a C <input type="checkbox"/> VII a C <input type="checkbox"/> VI a C <input type="checkbox"/> V a C <input type="checkbox"/> IV a C <input type="checkbox"/> Età del Ferro generica
<input type="checkbox"/> Età romana generica			
<b>Età Repubblicana</b>	<b>Età Primo-Medio imperiale</b>	<b>Età Tardoantica</b>	
<input type="checkbox"/> Fine IV a C <input type="checkbox"/> III a C <input type="checkbox"/> II a C <input type="checkbox"/> I a C <input type="checkbox"/> Età repubblicana generica	<input type="checkbox"/> I d C <input type="checkbox"/> II d <input type="checkbox"/> III d C <input type="checkbox"/> Età imperiale generica	<input type="checkbox"/> IV d C <input type="checkbox"/> V d C <input type="checkbox"/> VI d C <input checked="" type="checkbox"/> Età tardoantica generica	
<b>Età Altomedioevale</b>	<b>Età Medioevale</b>		
<input type="checkbox"/> VII d C <input type="checkbox"/> VIII d C <input type="checkbox"/> IX d C <input type="checkbox"/> X d C <input type="checkbox"/> Altomedioevo	<input type="checkbox"/> XI d C <input type="checkbox"/> XII d C <input type="checkbox"/> XIII d C <input type="checkbox"/> XIV d C <input type="checkbox"/> Medioevo		

Posizionamento:	<input type="text" value="Area precisa"/>
Tipologia fonte:	<input type="text" value="Ricoqnizione sistematica"/>

### Affidabilità

Affidabilità tipologia:	<input type="text" value="Ottima"/>	<input type="checkbox"/> Verifica sul campo
Affidabilità cronologia:	<input type="text" value="Ottima"/>	
Affidabilità posizionamento:	<input type="text" value="Ottima"/>	Riferimento UT: <input type="text"/>

## Interpretazione

Descrizione:

Area di reperti in superficie individuata nel 2008 nel corso delle ricognizioni condotte in relazione al progetto di realizzazione di un parco eolico verosimilmente riconducibile alla presenza di una fattoria di età tardoantica.

Note:

Bibliografia

Cartapulia\_codice scheda sito FGBIS000450  
Impianti FER\_ aree non idonee\_ segnalazioni Carta dei Beni con buffer di 100 m\_FG007081  
PPTR\_UCP aree a rischio archeologico\_FG007081

ID:

### Dati topografici

Numero sito:	<input type="text" value="ASC39"/>	IGM Foglio:	<input type="text" value="175"/>	Quadrante:	<input type="text" value="IV"/>	Tavoletta:	<input type="text" value="SE"/>
Nome Tavoletta:	<input type="text" value="Corleto"/>	Provincia:	<input type="text" value="FG"/>				
Comune:	<input type="text" value="Ascoli Satriano"/>	Località:	<input type="text" value="Salvetere"/>				
Coordinata Est:	<input type="text" value="552470"/>	Coordinata Nord:	<input type="text" value="4557866"/>				

### Inquadramento Crono-Tipologico

Tipologia: <input type="text" value="villaggio"/>			
Arco cronologico: <input type="text" value="Neolitico"/>			
<b>Neolitico</b>	<b>Eneolitico</b>	<b>Età del Bronzo</b>	<b>Età del Ferro</b>
<input type="checkbox"/> Neolitico antico <input type="checkbox"/> Neolitico medi <input type="checkbox"/> Neolitico finale <input checked="" type="checkbox"/> Neolitico generico	<input type="checkbox"/> Eneolitico	<input type="checkbox"/> Protoappenninico antico <input type="checkbox"/> Protoappenninico <input type="checkbox"/> Appenninico antico <input type="checkbox"/> Appenninico recente <input type="checkbox"/> Bronzo recente <input type="checkbox"/> Bronzo generico	<input type="checkbox"/> Prima età del Ferro <input type="checkbox"/> X a C <input type="checkbox"/> IX a C <input type="checkbox"/> VIII a C <input type="checkbox"/> VII a C <input type="checkbox"/> VI a C <input type="checkbox"/> V a C <input type="checkbox"/> IV a C <input type="checkbox"/> Età del Ferro generica
<input type="checkbox"/> Età romana generica			
<b>Età Repubblicana</b>	<b>Età Primo-Medio imperiale</b>	<b>Età Tardoantica</b>	
<input type="checkbox"/> Fine IV a C <input type="checkbox"/> III a C <input type="checkbox"/> II a C <input type="checkbox"/> I a C <input type="checkbox"/> Età repubblicana generica	<input type="checkbox"/> I d C <input type="checkbox"/> II d <input type="checkbox"/> III d C <input type="checkbox"/> Età imperiale generica	<input type="checkbox"/> IV d C <input type="checkbox"/> V d C <input type="checkbox"/> VI d C <input type="checkbox"/> Età tardoantica generica	
<b>Età Altomedioevale</b>	<b>Età Medioevale</b>		
<input type="checkbox"/> VII d C <input type="checkbox"/> X d C <input type="checkbox"/> VIII d C <input type="checkbox"/> IX d C <input type="checkbox"/> Altomedioevo	<input type="checkbox"/> XI d C <input type="checkbox"/> XIV d C <input type="checkbox"/> XII d C <input type="checkbox"/> XIII d C <input type="checkbox"/> Medioevo		

Posizionamento:	<input type="text" value="Area precisa"/>
Tipologia fonte:	<input type="text" value="Fotografia aerea"/>

### Affidabilità

Affidabilità tipologia:	<input type="text" value="Ottima"/>	<input type="checkbox"/> Verifica sul campo
Affidabilità cronologia:	<input type="text" value="Ottima"/>	
Affidabilità posizionamento:	<input type="text" value="Ottima"/>	Riferimento UT: <input type="text"/>

## Interpretazione

Descrizione:

Villaggio neolitico visibile in fotografia aerea individuato nel corso delle indagini archeologiche condotte nel 2008 in relazione al progetto di realizzazione di un parco eolico.

Note:

Bibliografia

Cartapulia\_codice scheda sito FGBIS000899  
Impianti FER\_ aree non idonee\_ segnalazioni Carta dei Beni con buffer di 100 m\_FG007149  
PPTR\_UCP aree a rischio archeologico\_FG007149

ID:

### Dati topografici

Numero sito:	<input type="text" value="ASC40"/>	IGM Foglio:	<input type="text" value="175"/>	Quadrante:	<input type="text" value="IV"/>	Tavoletta:	<input type="text" value="SE"/>
Nome Tavoletta:	<input type="text" value="Corleto"/>	Provincia:	<input type="text" value="FG"/>				
Comune:	<input type="text" value="Ascoli Satriano"/>	Località:	<input type="text" value="Salvetere"/>				
Coordinata Est:	<input type="text" value="553136"/>	Coordinata Nord:	<input type="text" value="4558144"/>				

### Inquadramento Crono-Tipologico

Tipologia: <input type="text" value="villaggio"/>			
Arco cronologico: <input type="text" value="Neolitico"/>			
<b>Neolitico</b>	<b>Eneolitico</b>	<b>Età del Bronzo</b>	<b>Età del Ferro</b>
<input type="checkbox"/> Neolitico antico <input type="checkbox"/> Neolitico medi <input type="checkbox"/> Neolitico finale <input checked="" type="checkbox"/> Neolitico generico	<input type="checkbox"/> Eneolitico	<input type="checkbox"/> Protoappenninico antico <input type="checkbox"/> Protoappenninico <input type="checkbox"/> Appenninico antico <input type="checkbox"/> Appenninico recente <input type="checkbox"/> Bronzo recente <input type="checkbox"/> Bronzo generico	<input type="checkbox"/> Prima età del Ferro <input type="checkbox"/> X a C <input type="checkbox"/> IX a C <input type="checkbox"/> VIII a C <input type="checkbox"/> VII a C <input type="checkbox"/> VI a C <input type="checkbox"/> V a C <input type="checkbox"/> IV a C <input type="checkbox"/> Età del Ferro generica
<input type="checkbox"/> Età romana generica			
<b>Età Repubblicana</b>	<b>Età Primo-Medio imperiale</b>	<b>Età Tardoantica</b>	
<input type="checkbox"/> Fine IV a C <input type="checkbox"/> III a C <input type="checkbox"/> II a C <input type="checkbox"/> I a C <input type="checkbox"/> Età repubblicana generica	<input type="checkbox"/> I d C <input type="checkbox"/> II d <input type="checkbox"/> III d C <input type="checkbox"/> Età imperiale generica	<input type="checkbox"/> IV d C <input type="checkbox"/> V d C <input type="checkbox"/> VI d C <input type="checkbox"/> Età tardoantica generica	
<b>Età Altomedioevale</b>	<b>Età Medioevale</b>		
<input type="checkbox"/> VII d C <input type="checkbox"/> X d C <input type="checkbox"/> VIII d C <input type="checkbox"/> IX d C <input type="checkbox"/> Altomedioevo	<input type="checkbox"/> XI d C <input type="checkbox"/> XIV d C <input type="checkbox"/> XII d C <input type="checkbox"/> XIII d C <input type="checkbox"/> Medioevo		

Posizionamento:	<input type="text" value="Area precisa"/>
Tipologia fonte:	<input type="text" value="Ricoqnizione sistematica"/>

### Affidabilità

Affidabilità tipologia:	<input type="text" value="Ottima"/>	<input type="checkbox"/> Verifica sul campo
Affidabilità cronologia:	<input type="text" value="Ottima"/>	
Affidabilità posizionamento:	<input type="text" value="Ottima"/>	Riferimento UT: <input type="text"/>

## Interpretazione

Descrizione:

Vasta area di frammenti in superficie riferibile alla presenza di un villaggio neolitico, le cui tracce sono inoltre visibili in fotografia aerea.

Note:

Bibliografia

Cartapulia\_codice scheda sito FGBIS000373  
Impianti FER\_ aree non idonee\_segnalazioni Carta dei Beni con buffer di 100 m\_SP612\_FG007064  
PPTR\_ aree a rischio archeologico\_SP612\_FG

ID:

### Dati topografici

Numero sito:	<input type="text" value="ASC41"/>	IGM Foglio:	<input type="text" value="175"/>	Quadrante:	<input type="text" value="III"/>	Tavoletta:	<input type="text" value="NE"/>
Nome Tavoletta:	<input type="text" value="Canestrello"/>	Provincia:	<input type="text" value="FG"/>				
Comune:	<input type="text" value="Ascoli Satriano"/>	Località:	<input type="text" value="Posta del Duca"/>				
Coordinata Est:	<input type="text" value="550187"/>	Coordinata Nord:	<input type="text" value="4557391"/>				

### Inquadramento Crono-Tipologico

Tipologia: <input type="text" value="fattoria - villa"/>			
Arco cronologico: <input type="text" value="età repubblicana - età imperiale e tardoantica"/>			
<b>Neolitico</b>	<b>Eneolitico</b>	<b>Età del Bronzo</b>	<b>Età del Ferro</b>
<input type="checkbox"/> Neolitico antico <input type="checkbox"/> Neolitico medi <input type="checkbox"/> Neolitico finale <input type="checkbox"/> Neolitico generico	<input type="checkbox"/> Eneolitico	<input type="checkbox"/> Protoappennico antico <input type="checkbox"/> Protoappenninico <input type="checkbox"/> Appenninico antico <input type="checkbox"/> Appenninico recente <input type="checkbox"/> Bronzo recente <input type="checkbox"/> Bronzo generico	<input type="checkbox"/> Prima età del Ferro <input type="checkbox"/> X a C <input type="checkbox"/> IX a C <input type="checkbox"/> VIII a C <input type="checkbox"/> VII a C <input type="checkbox"/> VI a C <input type="checkbox"/> V a C <input type="checkbox"/> IV a C <input type="checkbox"/> Età del Ferro generica
<input type="checkbox"/> Età romana generica			
<b>Età Repubblicana</b>	<b>Età Primo-Medio imperiale</b>	<b>Età Tardoantica</b>	
<input type="checkbox"/> Fine IV a C <input type="checkbox"/> III a C <input type="checkbox"/> II a C <input type="checkbox"/> I a C <input type="checkbox"/> Età repubblicana generica	<input type="checkbox"/> I d C <input type="checkbox"/> II d <input type="checkbox"/> III d C <input type="checkbox"/> Età imperiale generica	<input type="checkbox"/> IV d C <input type="checkbox"/> V d C <input type="checkbox"/> VI d C <input type="checkbox"/> Età tardoantica generica	
<b>Età Altomedioevale</b>	<b>Età Medioevale</b>		
<input type="checkbox"/> VII d C <input type="checkbox"/> VIII d C <input type="checkbox"/> IX d C <input type="checkbox"/> X d C <input type="checkbox"/> Altomedioevo	<input type="checkbox"/> XI d C <input type="checkbox"/> XII d C <input type="checkbox"/> XIII d C <input type="checkbox"/> XIV d C <input type="checkbox"/> Medioevo		

Posizionamento:	<input type="text" value="Area precisa"/>
Tipologia fonte:	<input type="text" value="Ricoqnizione sistematica"/>

### Affidabilità

Affidabilità tipologia:	<input type="text" value="Buona"/>	<input type="checkbox"/> Verifica sul campo
Affidabilità cronologia:	<input type="text" value="Buona"/>	
Affidabilità posizionamento:	<input type="text" value="Ottima"/>	Riferimento UT: <input type="text"/>



## Interpretazione

Descrizione:

Area di frammenti in superficie rinvenuta in occasione della realizzazione di un parco eolico nel territorio comunale di Ascoli Satriano (località la Fica) verosimilmente riferibile alla presenza di una fattoria di età repubblicana e primoimperiale, alla quale si sovrappone una villa di età imperiale e tardoantica.

Note:

Bibliografia

Cartapulia\_FGBIS000402-FGBIS000406  
Impianti FER\_ aree non idonee\_ segnalazioni Carta dei Beni con buffer di 100 m\_SP614\_FG007072  
PPTR\_area a rischio archeologico\_SP614\_FG; Archivio Soprintendenza (UT 71)

ID:

### Dati topografici

Numero sito:	<input type="text" value="ASC42"/>	IGM Foglio:	<input type="text" value="175"/>	Quadrante:	<input type="text" value="IV"/>	Tavoletta:	<input type="text" value="SE"/>
Nome Tavoletta:	<input type="text" value="Corleto"/>	Provincia:	<input type="text" value="FG"/>				
Comune:	<input type="text" value="Ascoli Satriano"/>	Località:	<input type="text" value="Pidocchio"/>				
Coordinata Est:	<input type="text" value="551632"/>	Coordinata Nord:	<input type="text" value="4557439"/>				

### Inquadramento Crono-Tipologico

Tipologia: <input type="text" value="fattoria"/>			
Arco cronologico: <input type="text" value="età repubblicana"/>			
<b>Neolitico</b>	<b>Eneolitico</b>	<b>Età del Bronzo</b>	<b>Età del Ferro</b>
<input type="checkbox"/> Neolitico antico <input type="checkbox"/> Neolitico medi <input type="checkbox"/> Neolitico finale <input type="checkbox"/> Neolitico generico	<input type="checkbox"/> Eneolitico	<input type="checkbox"/> Protoappenninico antico <input type="checkbox"/> Protoappenninico <input type="checkbox"/> Appenninico antico <input type="checkbox"/> Appenninico recente <input type="checkbox"/> Bronzo recente <input type="checkbox"/> Bronzo generico	<input type="checkbox"/> Prima età del Ferro <input type="checkbox"/> X a C <input type="checkbox"/> IX a C <input type="checkbox"/> VIII a C <input type="checkbox"/> VII a C <input type="checkbox"/> VI a C <input type="checkbox"/> V a C <input type="checkbox"/> IV a C <input type="checkbox"/> Età del Ferro generica
<input type="checkbox"/> Età romana generica			
<b>Età Repubblicana</b>	<b>Età Primo-Medio imperiale</b>	<b>Età Tardoantica</b>	
<input type="checkbox"/> Fine IV a C <input type="checkbox"/> III a C <input type="checkbox"/> II a C <input type="checkbox"/> I a C <input checked="" type="checkbox"/> Età repubblicana generica	<input type="checkbox"/> I d C <input type="checkbox"/> II d <input type="checkbox"/> III d C <input type="checkbox"/> Età imperiale generica	<input type="checkbox"/> IV d C <input type="checkbox"/> V d C <input type="checkbox"/> VI d C <input type="checkbox"/> Età tardoantica generica	
<b>Età Altomedioevale</b>	<b>Età Medioevale</b>		
<input type="checkbox"/> VII d C <input type="checkbox"/> X d C <input type="checkbox"/> VIII d C <input type="checkbox"/> IX d C <input type="checkbox"/> Altomedioevo	<input type="checkbox"/> XI d C <input type="checkbox"/> XIV d C <input type="checkbox"/> XII d C <input type="checkbox"/> XIII d C <input type="checkbox"/> Medioevo		

Posizionamento:	<input type="text" value="Area precisa"/>
Tipologia fonte:	<input type="text" value="Ricoqnizione sistematica"/>

### Affidabilità

Affidabilità tipologia:	<input type="text" value="Ottima"/>	<input type="checkbox"/> Verifica sul campo
Affidabilità cronologia:	<input type="text" value="Ottima"/>	
Affidabilità posizionamento:	<input type="text" value="Ottima"/>	Riferimento UT: <input type="text"/>

## Interpretazione

Descrizione:

Area di frammenti in superficie verosimilmente riferibile alla presenza di una fattoria di età repubblicana.

Note:

Bibliografia

Cartapulia\_codice scheda sito FGBIS000467

Impianti FER\_ aree non idonee\_ segnalazioni Carta dei Beni con buffer di 100 m\_FG007084

PPTR\_UCP aree a rischio archeologico\_FG007083

ID:

### Dati topografici

Numero sito:	<input type="text" value="CER12"/>	IGM Foglio:	<input type="text" value="175"/>	Quadrante:	<input type="text" value="I"/>	Tavoletta:	<input type="text" value="SO"/>
Nome Tavoletta:	<input type="text" value="Borgo Libertà"/>	Provincia:	<input type="text" value="FG"/>				
Comune:	<input type="text" value="Ceriqnola"/>	Località:	<input type="text" value="la Torre"/>				
Coordinata Est:	<input type="text" value="561451"/>	Coordinata Nord:	<input type="text" value="4558865"/>				

### Inquadramento Crono-Tipologico

Tipologia:	<input type="text" value="villaggio"/>		
Arco cronologico:	<input type="text" value="Neolitico"/>		
<b>Neolitico</b>	<b>Eneolitico</b>	<b>Età del Bronzo</b>	<b>Età del Ferro</b>
<input type="checkbox"/> Neolitico antico	<input type="checkbox"/> Eneolitico	<input type="checkbox"/> Protoappenninico antico	<input type="checkbox"/> Prima età del Ferro
<input type="checkbox"/> Neolitico medi		<input type="checkbox"/> Protoappenninico	<input type="checkbox"/> X a C
<input type="checkbox"/> Neolitico finale		<input type="checkbox"/> Appenninico antico	<input type="checkbox"/> IX a C
<input checked="" type="checkbox"/> Neolitico generico		<input type="checkbox"/> Appenninico recente	<input type="checkbox"/> VIII a C
		<input type="checkbox"/> Bronzo recente	<input type="checkbox"/> VII a C
		<input type="checkbox"/> Bronzo generico	<input type="checkbox"/> VI a C
			<input type="checkbox"/> V a C
			<input type="checkbox"/> IV a C
<input type="checkbox"/> Età romana generica			<input type="checkbox"/> Età del Ferro generica
<b>Età Repubblicana</b>	<b>Età Primo-Medio imperiale</b>	<b>Età Tardoantica</b>	
<input type="checkbox"/> Fine IV a C	<input type="checkbox"/> I d C	<input type="checkbox"/> IV d C	
<input type="checkbox"/> III a C	<input type="checkbox"/> II d	<input type="checkbox"/> V d C	
<input type="checkbox"/> II a C	<input type="checkbox"/> III d C	<input type="checkbox"/> VI d C	
<input type="checkbox"/> I a C	<input type="checkbox"/> Età imperiale generica	<input type="checkbox"/> Età tardoantica generica	
<input type="checkbox"/> Età repubblicana generica			
<b>Età Altomedioevale</b>	<b>Età Medioevale</b>		
<input type="checkbox"/> VII d C	<input type="checkbox"/> XI d C	<input type="checkbox"/> XIV d C	
<input type="checkbox"/> VIII d C	<input type="checkbox"/> XII d C		
<input type="checkbox"/> IX d C	<input type="checkbox"/> XIII d C	<input type="checkbox"/> Medioevo	
<input type="checkbox"/> Altomedioevo			

Posizionamento:	<input type="text" value="Area precisa"/>
Tipologia fonte:	<input type="text" value="Fotografia aerea"/>

### Affidabilità

Affidabilità tipologia:	<input type="text" value="Ottima"/>	<input type="checkbox"/> Verifica sul campo
Affidabilità cronologia:	<input type="text" value="Ottima"/>	
Affidabilità posizionamento:	<input type="text" value="Ottima"/>	Riferimento UT: <input type="text"/>

## Interpretazione

Descrizione:

Tracce non molto chiare riconducibili ad un villaggio trincerato

Note:

Bibliografia

Jones G.D.B 1987, p. 80, n. 149  
PPTR\_area a rischio archeologico\_FG003657  
Cartapulia\_codice scheda sito FGBIS003825  
Impianti FER\_aree non idonee\_segnalazioni Carta dei Beni con buffer di 100 m\_FG003657

# TAV. 1: siti noti, vincoli archeologici

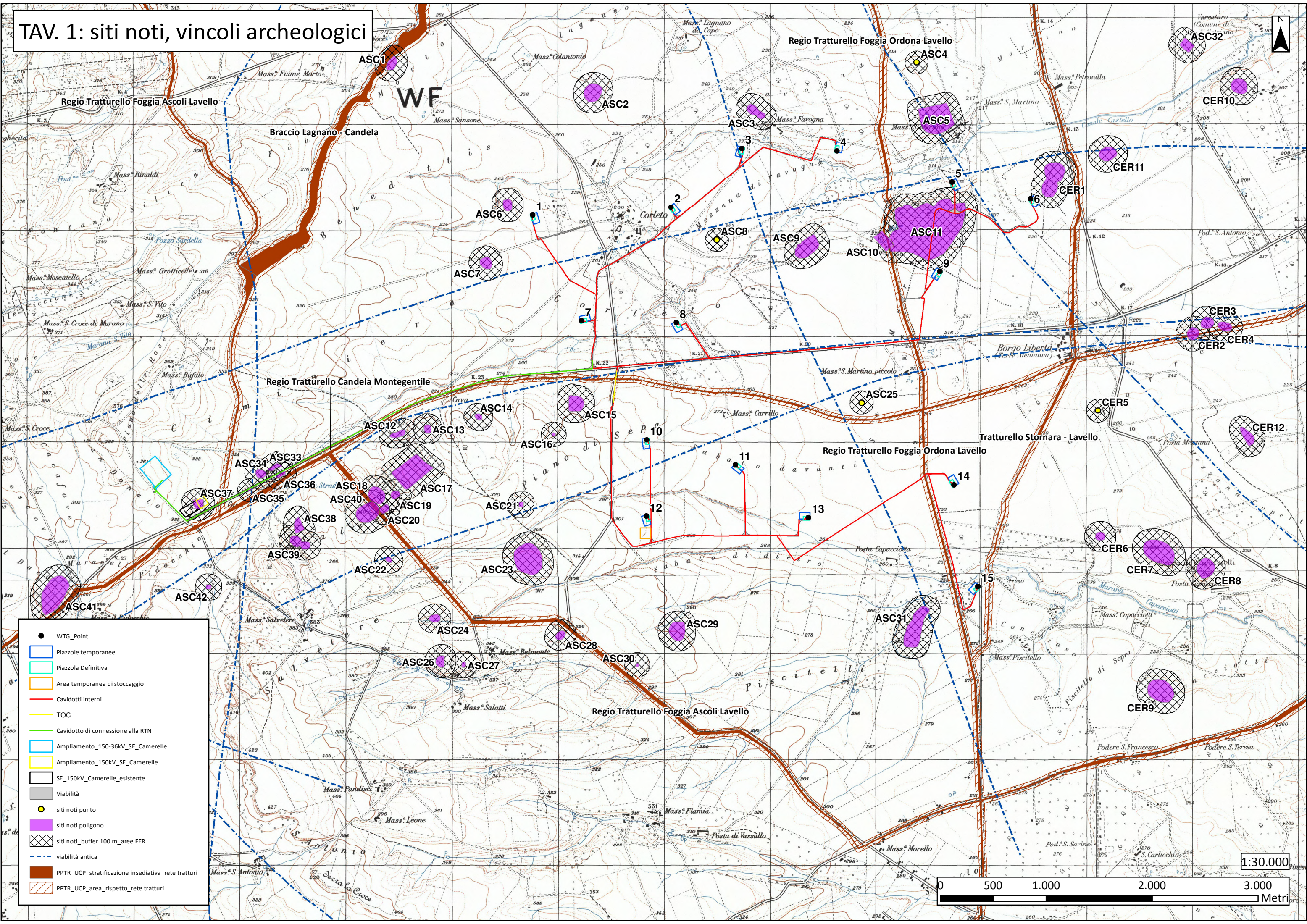

- WTG\_Point
- ▭ Piazzole temporanee
- ▭ Piazzola Definitiva
- ▭ Area temporanea di stoccaggio
- Cavidotti interni
- TOC
- Cavidotto di connessione alla RTN
- ▭ Ampliamento\_150-36kV\_SE\_Camerelle
- ▭ Ampliamento\_150kV\_SE\_Camerelle
- ▭ SE\_150kV\_Camerelle\_esistente
- ▭ Viabilità
- siti noti punto
- ▭ siti noti poligono
- ⊗ siti noti\_buffer 100 m\_ aree FER
- viabilità antica
- ▭ PPTR\_UCP\_stratificazione insediativa\_rete tratturi
- ▭ PPTR\_UCP\_area\_rispetto\_rete tratturi

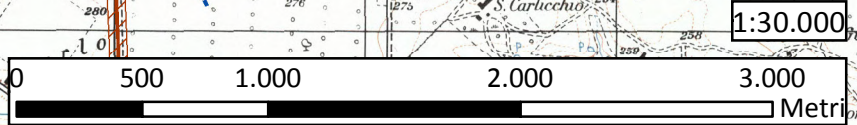

1:30.000

## **5. I risultati delle indagini di aerofotografia archeologica**

Come già accennato nell'introduzione, il presente studio ha comportato, oltre al censimento sistematico dei dati archeologici noti per il territorio in questione e all'analisi del quadro geo-morfologico, anche la realizzazione di specifiche analisi di aerofotografia archeologica.

Le aerofotografie analizzate nell'ambito della presente ricerca fanno riferimento alle coperture aerofotografiche della Regione Puglia – coperture 2000, 2004, 2005, 2006, 2008, 2010, 2012, 2013, 2016, 2019.

Lo studio aerofotografico è stato condotto prendendo in esame le aree oggetto di interesse, sia quelle riguardanti in maniera specifica le aree di progetto, sia quelle ad esse immediatamente limitrofe. Tutto il materiale aerofotografico raccolto relativo direttamente alla zona indagata è stato analizzato attraverso operazioni di *image enhancement*, laddove ritenuto necessario.

Sulla scorta delle analisi condotte, sono state riconosciute anomalie aerofotografiche riferibili ad aree di interesse archeologico sia nelle zone direttamente interessate dalla realizzazione delle opere in progetto, sia in quelle ad esse limitrofe, così come di seguito meglio specificato.

### **5.1 La classificazione e la schedatura delle tracce archeologiche individuate**

Per la classificazione, la descrizione e l'analisi delle evidenze di carattere archeologico è stata utilizzata una scheda sintetica nella quale trovano spazio voci relative all'identificazione dei fotogrammi secondo una numerazione progressiva, ai dati geografici (località, tavoletta IGM e coordinate UTM), all'analisi delle anomalie (tipo di anomalia, dimensioni, sua descrizione), alla loro interpretazione dal punto di vista tipologico e cronologico, all'affidabilità dell'interpretazione ed, infine, alla eventuale bibliografia di riferimento nel caso di siti già noti da bibliografia scientifica. Allegata ad ogni scheda, inoltre, è stata selezionata una fotografia aerea fra le più significative disponibili per l'anomalia in questione. Nel dettaglio la scheda di analisi delle anomalie è stata impostata nel modo seguente:

- **SCHEDA TRACCIA N°:**
- **TAVOLA DI RIFERIMENTO:**

- **FOTOGRAMMI N°<sup>1</sup>:**
- **LOCALITÀ<sup>2</sup>:**
- **TERRITORIO COMUNALE:**
- **IGM<sup>3</sup>:**
- **COORDINATE UTM<sup>4</sup>:**
- **TIPO DI ANOMALIA:**
- **DESCRIZIONE TRACCIA:**
- **DIMENSIONI MIN E MAX<sup>5</sup>:**
- **SUPERFICIE<sup>6</sup>:**
- **TIPOLOGIA:**
- **CRONOLOGIA:**
- **AFFIDABILITÀ DELL'INTEPRETAZIONE:**
- **BIBLIOGRAFIA<sup>7</sup>:**
- **NOTE:**

---

<sup>1</sup> In questa voce vengono indicati tutti i fotogrammi disponibili per la traccia in questione con riferimento alla numerazione complessiva adottata nella cartella in allegato alla presente relazione, contenente tutte le fotografie aeree realizzate ai fini della ricerca.

<sup>2</sup> Per la denominazione della località sono stati usati i toponimi più prossimi a ciascuna anomalia, rilevati sulle tavolette IGM in scala 1:25.000.

<sup>3</sup> Riferimento alla tavoletta in scala 1:25.000 dell'IGM.

<sup>4</sup> Le coordinate fornite per ciascuna traccia sono calcolate approssimativamente nel punto centrale delle rispettive aree complessivamente individuate; sono fornite nel sistema UTM, che è il sistema di riferimento cartografico adottato per l'intera ricerca.

<sup>5</sup> Per dimensioni minima e massima si intendono le misure degli assi principali dell'area occupata dall'anomalia aerofotografica o dal complesso di anomalie; laddove possibile, si forniscono le dimensioni di singole anomalie significative dal punto di vista crono-tipologico.

<sup>6</sup> Per superficie si intende l'area sulla quale si estende l'anomalia aerofotografica.

<sup>7</sup> Ove disponibile.



## 5.2 *Le schede delle anomalie da fotografia aerea*

### **SCHEDA TRACCIA N° 1 (Figg. 8-9-10)**

**FOTOGRAMMI N°:** 1

**LOCALITÀ:** Masseria Favogna

**TERRITORIO COMUNALE:** Ascoli Satriano (FG)

**IGM:** 175 IV SE Corleto

**COORDINATE UTM:** 557205-4561838

**TIPO DI ANOMALIA:** tracce da vegetazione

**DESCRIZIONE TRACCIA:** anomalie aerofotografiche leggibili su diverse coperture orto-fotografiche a circa 80 m a est di Masseria Favogna, a circa 130 m a nord-ovest della strada secondaria lungo la quale si sviluppa un tratto di cavidotto che si dirige verso l'area dell'aerogeneratore 4 in progetto. Sono distinguibili segmenti di tre anomalie di andamento pseudo-circolare, concentriche e non interamente ricostruibili, visibili a distanza variabile, che presentano un diametro massimo di circa 170 m in senso est-ovest e di circa 175 m in senso nord-sud, che possono essere verosimilmente interpretate come fossati perimetrali di un villaggio di età neolitica. All'interno dello spazio definito dalla traccia più interna sono presenti alcune tracce minori, di labile definizione, di forma semicircolare, verosimilmente associabili a *compounds*; tra queste, quelle più nitidamente leggibili e sottoposte a mappatura presentano un diametro pari a circa 18 m, 10 m, 12 m e 34 m.

**DIMENSIONI:** 170 m circa; 175 m circa; 18 m circa; 10 m circa; 12 m circa; 34 m circa

**TIPOLOGIA:** villaggio

**CRONOLOGIA:** Neolitico

**AFFIDABILITÀ DELL'INTERPRETAZIONE:** ottima

**BIBLIOGRAFIA:**

**NOTE:**



**Fig. 8:** Anomalie aerofotografiche (inquadrate in rosso) individuate a est di Masseria Favogna su base ortofoto 2013 (scala 1:1.250).

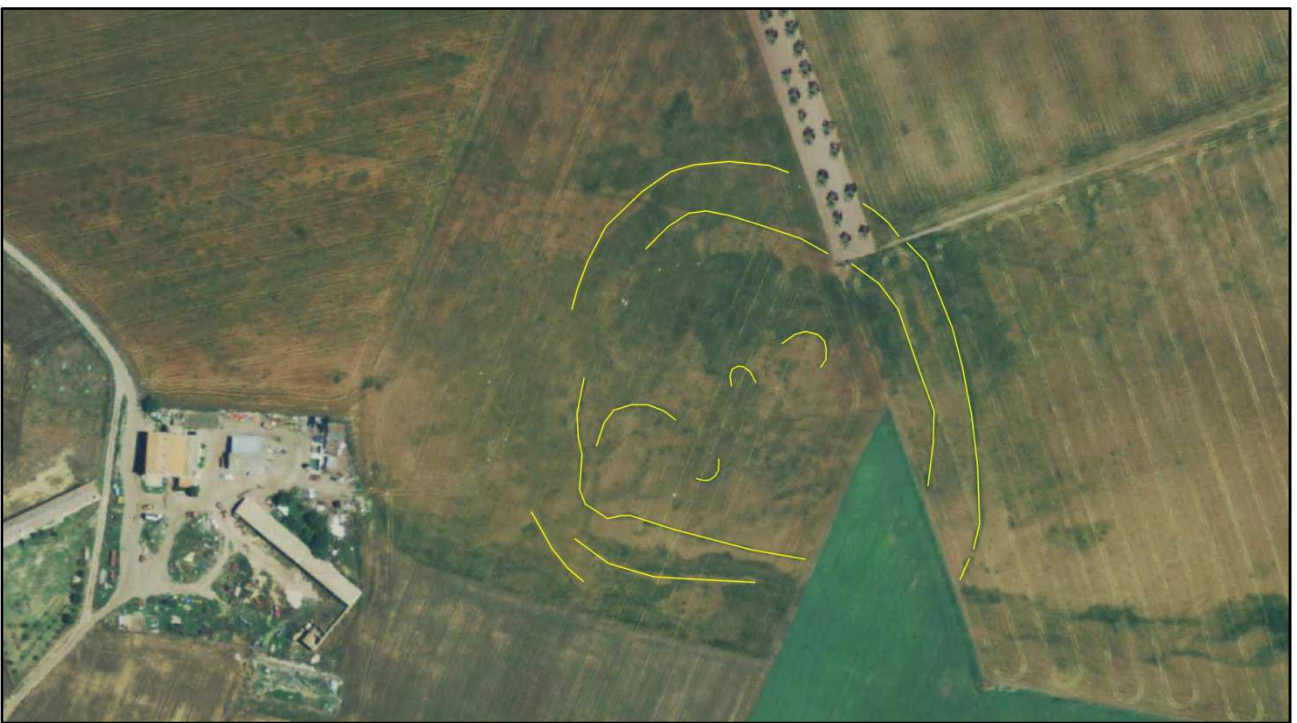

**Fig. 9:** Restituzione grafica delle anomalie aerofotografiche (in giallo) individuate a est di Masseria Favogna su base ortofoto 2013 (scala 1:1.250).



**Fig. 10:** Restituzione grafica delle anomalie aerofotografiche (in giallo) individuate a est di Masseria Favogna in relazione alle opere in progetto (cavidotto in rosso, piazzola temporanea in azzurro, piazzola definitiva in ciano) su base ortofoto 2013 (scala 1:2.500).

## **SCHEDA TRACCIA N° 2 (Figg. 11-12)**

**FOTOGRAMMI N°:** 1

**LOCALITÀ:** Corleto

**TERRITORIO COMUNALE:** Ascoli Satriano (FG)

**IGM:** 175 IV SE Corleto

**COORDINATE UTM:** 556457-4559869

**TIPO DI ANOMALIA:** tracce da vegetazione

**DESCRIZIONE TRACCIA:** gruppo di anomalie aerofotografiche di colore più scuro rispetto alla vegetazione circostante, visibili su diverse coperture ortofotografiche a circa 150 m a nord della Strada Provinciale 95, lungo la quale è previsto il passaggio di un tratto di cavidotto in progetto, e a circa 170 m a est della strada secondaria lungo la quale si sviluppa un tratto di cavidotto che si dirige verso l'area dell'aerogeneratore 8 in progetto. Nel dettaglio, sono leggibili due tracce di andamento semicircolare, concentriche, delle quali la più interna presenta un diametro di circa 145 m in senso NO-SE, mentre quella più esterna, riconoscibile a una distanza variabile compresa tra 20 m e 25 m circa e non interamente visibile, è caratterizzata da un diametro di circa 195 m. Le due anomalie descritte sono verosimilmente interpretabili come fossati perimetrali di un insediamento trincerato di età neolitica, il cui sviluppo non è interamente ricostruibile. Nello spazio racchiuso dalla traccia più interna sono inoltre visibili, in maniera più labile, almeno due tracce curvilinee di minori dimensioni probabilmente associabili a *compound*.

**DIMENSIONI:** 145 m circa; 195 m circa

**TIPOLOGIA:** villaggio

**CRONOLOGIA:** Neolitico

**AFFIDABILITÀ DELL'INTERPRETAZIONE:** ottima

**BIBLIOGRAFIA:**

**NOTE:**

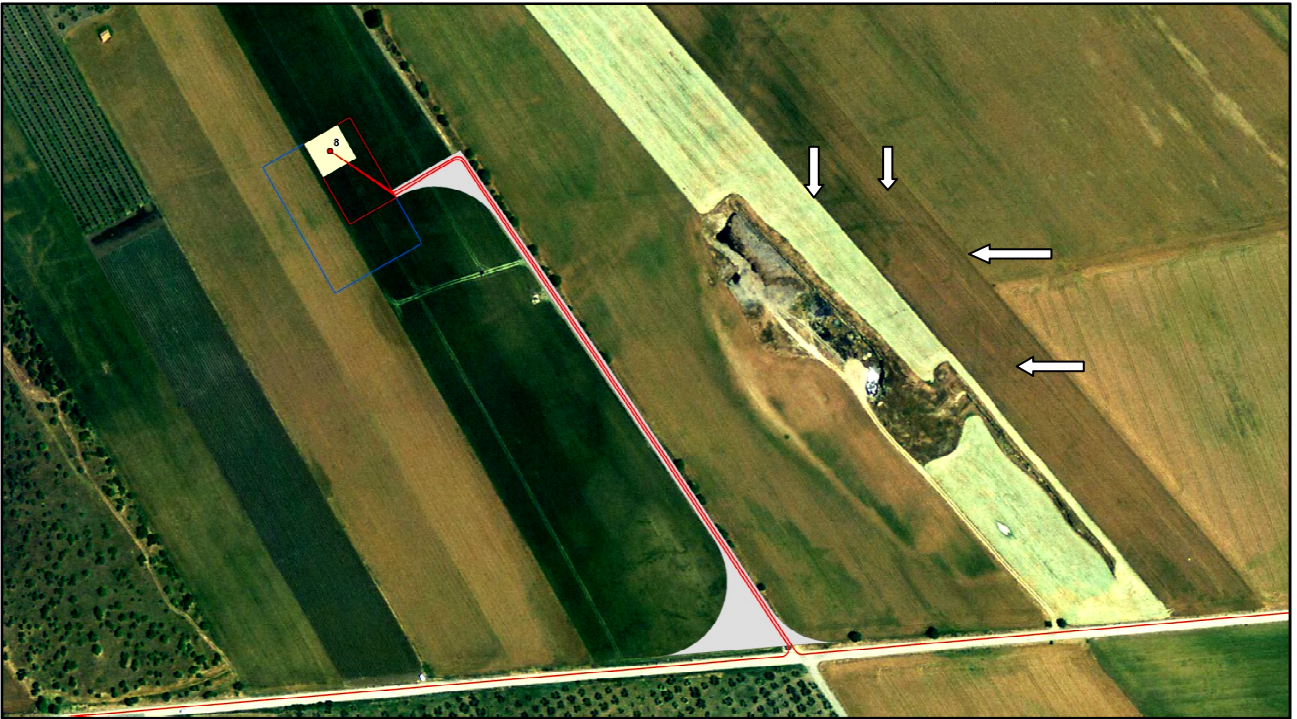

**Fig. 11:** Anomalie aerofotografiche (indicate dalle frecce) individuate in località Corleto con indicazione delle opere in progetto (cavidotto in rosso) su base ortofoto 2008 (scala 1:2.000).



**Fig. 12:** Restituzione grafica delle anomalie aerofotografiche (in giallo) individuate in località Corleto con indicazione delle opere in progetto (cavidotto in rosso) su base ortofoto 2008 (scala 1:2.000).

**SCHEDA TRACCIA N° 3 (Figg. 13-14-15)**

**FOTOGRAMMI N°:** 1

**LOCALITÀ:** San Donato

**TERRITORIO COMUNALE:** Ascoli Satriano (FG)

**IGM:** 175 IV SE Corleto

**COORDINATE UTM:** 551009- 4558252

**TIPO DI ANOMALIA:** tracce da vegetazione

**DESCRIZIONE TRACCIA:** anomalia aerofotografica di debole definizione visibile in località San Donato, a circa 280 m a nord-ovest della stazione elettrica esistente, a circa 350 m a nord della Strada Provinciale 95, a circa 105 m a sud-ovest dell'area in corrispondenza della quale è prevista la realizzazione della cabina di raccolta in progetto. In particolare, è riconoscibile una traccia di forma subrettangolare, caratterizzata da lati di circa 15 m, 38 m, 30 m e 21 m che, in assenza di ulteriori indagini archeologiche di maggiore dettaglio, resta di dubbia interpretazione cronotipologica.

**DIMENSIONI:** 15 m circa; 38 m circa; 30 m circa; 21 m circa

**TIPOLOGIA:** non determinabile

**CRONOLOGIA:** non determinabile

**AFFIDABILITÀ DELL'INTERPRETAZIONE:** sufficiente

**BIBLIOGRAFIA:**

**NOTE:**



**Fig. 13:** Anomalia aerofotografica (inquadrata in rosso) individuata in località San Donato su base ortofoto 2008 (scala 1:500).



**Fig. 14:** Restituzione grafica delle anomalie aerofotografiche (in verde) individuate in località San Donato su base ortofoto 2008 (scala 1:500).



**Fig. 15:** Restituzione grafica dell'anomalia aerofotografica (in giallo) individuata in località San Donato con indicazione delle opere in progetto (cavidotto in rosso, cabina di raccolta in verde, ampliamento stazione elettrica in azzurro) su base ortofoto 2008 (scala 1:2.000).



## **SCHEDA TRACCIA N° 4 (Figg. 16-17)**

**FOTOGRAMMI N°:** 1

**LOCALITÀ:** San Martino

**TERRITORIO COMUNALE:** Cerignola (FG)

**IGM:** 175 IV SE Corleto

**COORDINATE UTM:** 558549-4559945; 558351-4559849

**TIPO DI ANOMALIA:** tracce da vegetazione

**DESCRIZIONE TRACCIA:** anomalie aerofotografiche visibili in particolare su base ortofoto 2013 a circa 150 m a nord della Strada Provinciale 95 e a circa 100 m a est dell'area interessata dal passaggio di un tratto di cavidotto che si dirige verso l'aerogeneratore 9 in progetto. È leggibile una traccia lineare di andamento semicircolare che presenta un diametro pari a circa 115 m in senso est-ovest, ed almeno tre anomalie di minori dimensioni, di forma semicircolare, caratterizzate da un diametro pari a circa 30 m, 35 m e 21 m. La traccia maggiore è verosimilmente interpretabile come fossato di un insediamento neolitico, del quale sarebbe riconoscibile esclusivamente la porzione meridionale, mentre le tracce di minori dimensioni sono riferibili alla presenza di possibili *compounds*.

Nell'area, inoltre, sono visibili alcune ulteriori anomalie, per lo più di andamento lineare e di più labile definizione: tra esse, in particolare, si distingue una traccia lineare con orientamento in senso SSE-NNO, visibile a circa 150 m a ovest della traccia sopra descritta riferita all'insediamento neolitico, leggibile per una lunghezza massima pari a circa 200 m, che intercetterebbe un limitato tratto di cavidotto interno diretto verso l'aerogeneratore 9 in progetto: tale traccia andrebbe ricondotta a un potenziale asse viario di cronologia non meglio definibile, in via del tutto ipotetica riferibile al sito noto medievale di località Corleto (ASC11).

**DIMENSIONI:** 115 m circa; 30 m circa; 35 m circa; 21 m circa

**TIPOLOGIA:** villaggio; possibile asse stradale

**CRONOLOGIA:** Neolitico; età medievale?

**AFFIDABILITÀ DELL'INTERPRETAZIONE:** ottima

**BIBLIOGRAFIA:**

**NOTE:**



**Fig. 16:** Anomalie aerofotografiche (inquadrate in azzurro e indicate dalle frecce) individuate in località San Martino con indicazione delle opere in progetto (cavidotto in rosso) su base ortofoto 2013 (scala 1:2.500).



**Fig. 17:** Restituzione grafica delle anomalie aerofotografiche (in giallo) individuate in località San Martino con indicazione delle opere in progetto (cavidotto in rosso) su base ortofoto 2013 (scala 1:2.500).

## **SCHEDA TRACCIA N° 5 (Figg. 18-19-20)**

**FOTOGRAMMI N°:** 1

**LOCALITÀ:** Sabato di dietro

**TERRITORIO COMUNALE:** Ascoli Satriano (FG)

**IGM:** 175 IV SE Corleto

**COORDINATE UTM:** 557392 - 4557597

**TIPO DI ANOMALIA:** tracce da vegetazione

**DESCRIZIONE TRACCIA:** gruppo di anomalie aerofotografiche leggibili su diverse coperture ortofotografiche, a circa 490 m a ovest/sud-ovest di Posta Capacciotta, a circa 220 m a sud della strada vicinale lungo la quale è previsto il passaggio di un tratto di cavidotto di connessione tra gli aerogeneratori 13 e 14 in progetto. Nel dettaglio, sono visibili una traccia di forma rettangolare, quasi interamente ricostruibile ad eccezione di un breve tratto a nord-ovest, con lati di circa 48 m, 59 m, 49 m, 44 m; a circa 6 m a ovest del lato leggibile per circa 44 m, si segnala una anomalia lineare e parallela che si sviluppa per circa 35 m. Entro i limiti della traccia rettangolare è ricostruibile una ulteriore traccia interna quadrangolare di dimensioni pari a 19 x 25 m. In corrispondenza dell'angolo nord-est della traccia rettangolare sopra descritta è leggibile un'anomalia poligonale di colore più scuro rispetto alla vegetazione circostante ed anomalie di diversa forma, di minori dimensioni, meno definite, nell'area immediatamente ad est. Inoltre, a circa 40 m ad est della traccia rettangolare sopra indicata, verosimilmente interpretabile come edificio, è leggibile una anomalia quasi interamente ricostruibile, di forma pseudo-rettangolare, di colore più chiaro rispetto alla vegetazione circostante, con lati di lunghezza compresa tra 65 e 75 m. In assenza di ulteriori dati da confrontare con quelli desunti dall'analisi delle fotografie aeree, resta non definibile l'interpretazione crono-tipologica delle anomalie individuate, solo in via del tutto ipotetica da ricondurre ad un'area insediativa antica.

**DIMENSIONI:** 48 m circa; 59 m circa; 49 m circa; 44 m circa; 35 m circa; 65 m circa; 75 m circa

**TIPOLOGIA:** non determinabile

**CRONOLOGIA:** non determinabile

**AFFIDABILITÀ DELL'INTERPRETAZIONE:**

**BIBLIOGRAFIA:**

**NOTE:**



**Fig. 18:** anomalie aerofotografiche (indicate dalle frecce) individuate in località Sabato di dietro su base ortofoto 2008 (scala 1:1.000).



**Fig. 19:** Restituzione grafica delle anomalie aerofotografiche (in giallo) individuate in località Sabato di dietro su base ortofoto 2008 (scala 1:1.000).



**Fig. 20:** Restituzione grafica delle anomalie aerofotografiche (in giallo) individuate in località Sabato di dietro con indicazione delle opere in progetto (cavidotto in rosso, piazzola temporanea in azzurro, piazzola definitiva in ciano) su base ortofoto 2008 (scala 1:3.000).

# TAV. 2: Localizzazione delle anomalie aerofotografiche



- WTG\_Point
- Piazzole temporanee
- Piazzola Definitiva
- Area temporanea di stoccaggio
- Cavidotti interni
- TOC
- Cavidotto di connessione alla RTN
- Ampliamento\_150-36kV\_SE\_Camerelle
- Ampliamento\_150kV\_SE\_Camerelle
- SE\_150kV\_Camerelle\_esistente
- Viabilità



## 6. *Note conclusive*

Alla luce dei risultati sopra esposti relativi al censimento dei siti noti/editi nel territorio in esame e alle indagini di aerofotografia archeologica, si presentano di seguito note conclusive preliminari.

Le indagini condotte hanno restituito un'immagine delle aree in cui ricadono le opere in progetto e di quelle ad esse contermini connotata da diffusi indici di antropizzazione antica, anche a seguito delle più recenti indagini territoriali e di scavo condotte per conto delle Soprintendenza competente nell'ambito delle procedure di archeologia preventiva connesse a interventi di diversa natura, che hanno fatto emergere testimonianze anche pluristratificate, di lungo periodo, attestanti il potenziale archeologico del distretto territoriale preso in analisi. A riguardo, limitatamente alle aree archeologiche che mostrano interferenze dirette/contiguità con le opere in progetto, si precisa quanto segue:

- in riferimento all'area degli **aerogeneratori in progetto** si registra: l'interferenza dell'estrema porzione sud-occidentale dell'area della piazzola temporanea dell'**aerogeneratore 5** in progetto (località San Martino) con l'area buffer 100 m\_ree FER relativa al sito noto **ASC11**; l'interferenza della porzione orientale dell'area della piazzola temporanea dell'**aerogeneratore 6** in progetto (località San Martino) con l'area buffer 100 m\_ree FER relativa al sito noto **CER1**; si segnala, inoltre: l'interferenza della piazzola temporanea dell'**aerogeneratore 3** in progetto (località Mezzana di Favogna) con un breve tratto ipotizzato di **viabilità antica**; l'immediata vicinanza dell'estrema porzione nord-occidentale dell'area della piazzola temporanea dell'**aerogeneratore 9** in progetto (località San Martino) con l'area buffer 100 m\_ree FER relativa al sito noto **ASC11**;
- in riferimento al percorso del **cavidotto interno di progetto**: si registra l'interferenza diretta di un tratto di **cavidotto tra gli aerogeneratori 5 e 9** in progetto con l'areale del sito noto **ASC11** (località San Martino) e con la relativa fascia di rispetto. Si segnala inoltre l'interferenza diretta di limitati tratti di cavidotto sia con tratti ipotizzati di **viabilità antica**, tra cui si segnala la traccia di un possibile asse viario relativo all'**anomalia aerofotografica n. 4**, sia con limitati tratti del tracciato del **Regio Tratturello Candela-Montegentile** (prevista TOC di progetto) e del **Regio Tratturello Foggia-Ordona-Lavello**.
- in riferimento al percorso del **cavidotto di connessione alla RTN**: si segnala l'interferenza di limitate porzioni delle rispettive aree buffer 100 m\_ree FER relative ai siti noti **ASC33**,

**ASC34, ASC35, ASC36** (località Pozzo della Strada), e l'interferenza diretta di un limitato tratto del tracciato del **Regio Tratturello Candela-Montegentile** e di un limitato tratto del **Tratturello Foggia-Ascoli-Lavello**.

- in riferimento all'**ampliamento della stazione elettrica Camerelle** (ampliamento 150 kV in progetto), si segnala la parziale interferenza diretta con l'areale del sito noto **ASC37**.

Come già indicato nelle premesse, gli esiti della presente ricerca sono funzionali all'elaborazione preliminare di un inquadramento storico-archeologico dell'area di intervento, nella consapevolezza che lo studio condotto potrà approdare ad un livello analitico e di approfondimento maggiormente dettagliato soltanto integrando l'analisi basata sull'archivio del noto/edito e sull'aerofotointerpretazione con ricognizioni di superficie sistematiche, da condurre in condizioni di visibilità dei terreni sufficientemente adeguate, in maniera da disporre di dati esaustivi che possano consentire una più puntuale valutazione comparata del rischio e del potenziale archeologico, tenuto conto di quanto previsto dalla normativa vigente in materia.



## 7. **Bibliografia**

- Alvisi G. 1970, *La viabilità romana della Daunia*, Bari.
- Antonacci Sanpaolo E. 1991, *Appunti preliminari per la storia dell'insediamento nel territorio di Ascoli Satriano*, in Gravina A. (ed.), *12° Convegno Nazionale sulla Preistoria, Protostoria e Storia della Daunia*, Atti del Convegno (S. Severo 1990), San Severo, 117-130.
- Antonacci Sanpaolo E. 1992, *Indagini topografiche nel territorio di Ascoli Satriano. Storia del popolamento in età romana*, in *Profili della Daunia antica*, VII, Foggia, 115-142.
- Antonacci Sanpaolo E. 1993, *L'indagine topografica al servizio della programmazione territoriale e della tutela delle aree archeologiche. L'esempio di Ascoli Satriano*, in Gravina A. (ed.), *13° Convegno Nazionale sulla Preistoria, Protostoria e Storia della Daunia*, Atti del Convegno (S. Severo 1991), Foggia, 123-132.
- Antonacci Sanpaolo E., Bottazzi G., De Vitis S., Forte M., Guaitoli M. T., Gualandi G., Labate D. 1992, *Relazione preliminare sulle ricognizioni di superficie nel territorio di Ascoli Satriano (FG) con esempi di Image Processing della fotografia aerea*, in Bernardi D. (ed.), *Archeologia del paesaggio*, 837-858.
- Bonora Mazzoli, Rezzonico 1990, *Ausculum: topografia del territorio*, in *Taras X*, 1, 108-140.
- Bradford J., William Hunt P. R. 1946, *Siticulosa Apulia*, *Antiquity*, 20, 77, 191-200.
- Bradford J. 1949, *Buried landscapes in Southern Italy*, *Antiquity*, 23, 89, 58-72.
- Bradford J. 1950, *The Apulia expedition: an interim report*, *Antiquity*, 24, 93, 84-95.
- Bradford J. 1957, *Ancient Landscapes. Studies in Field Archaeology*, Londra.
- Brown K. A. 2001-2003, *Aerial Archaeology of the Tavoliere. The Italian Air Photographic Record and the Riley Archive*, in *Accordia Research Papers*, 9, 123-146.
- Corrente M., Albanesi C., Castaldo F., Distasi V., Fiadino R., Gordini M., Liseno M. G., Petrolini S., Rossi F. 2008, *Prima e dopo Roma. Sostrati formativi e profilo culturale della Daunia alla luce delle recenti attività di scavo della Soprintendenza per i Beni Archeologici della Puglia*, in Gravina A. (ed.), *28° Convegno Nazionale sulla Preistoria, Protostoria e Storia della Daunia*, Atti del Convegno (S. Severo 2007), Foggia, 375-397.
- Corrente M., Battiante M. I., Ceci L., Di Zanni A., Finzi G., Roccia M., Romano V., Rossi F., Spagnoletta P. 2008, *Le diverse esigenze. Paesaggio rurale, archeologia preventiva e fattorie*

- del vento*, in Gravina A. (ed.), *28° Convegno Nazionale sulla Preistoria, Protostoria e Storia della Daunia*, Atti del Convegno (S. Severo 2007), Foggia, 341-374.
- Corrente M. (ed.) 2011, *Lo spreco necessario. Il lusso nelle tombe di Ascoli Satriano*, Foggia.
- Corrente M. 2012 (ed.), *Lo spreco necessario*, Foggia.
- P. Favia, R. Goffredo, V. Valenzano 2012, *Ricognizione e diagnostica archeologica a Corleto: un progetto di ricerca su un insediamento scomparso della Capitanata medievale*, Quaderni Ascolani 5, Bari 2012, pp. 9-61.
- Ficco V. 2015, *La valle del Carapelle in età altomedievale: dati archeologici e fonti documentarie*, in Volpe G. (ed.), *Storia e archeologia globale - 1*, Bari, 43-54.
- Goffredo R. 2006, *Archeologia aerea nelle valli dell'Ofanto e del Carapelle*, in Gravina A. (ed.), *26° Convegno Nazionale sulla Preistoria, Protostoria e Storia della Daunia*, Atti del Convegno (San Severo 2005), San Severo, 359-396.
- Goffredo R. 2010-2011, *Archeologia delle tracce nella valle del Carapelle (Puglia Settentrionale). Metodologie di ricerca integrate per lo studio dei paesaggi di età romana e tardoantica*, AAarea, IV.2010 – V.2011, 191-198.
- Goffredo R., Ficco V. 2009, *Tra Ausculum e Herdonia: i paesaggi di età daunia e romana della Valle del Carapelle*, in Volpe G., Turchiano M. (eds.), *Faragola 1*, Bari, 25-56.
- Grelle F. 2008, *Le colonie latine e la romanizzazione della Puglia*, in Volpe G., Strazzulla M.J., Leone D. (a cura di), *Storia e Archeologia della Daunia*, 365-388.
- Grelle F., Silvestrini M. 2013, *La Puglia nel mondo romano. Storia di una periferia dalle guerre sannitiche alla guerra sociale*, Bari.
- Guaitoli M. 2003 (a cura di), *Lo sguardo di Icaro*, Roma.
- Jones G.D.B 1987, *Apulia. Neolithic Settlement in the Tavoliere*, Londra.
- Jones G.D.B. 1980, *Il Tavoliere romano. L'agricoltura romana attraverso l'aerofotografia e lo scavo*, in ArchCl, 32, 85-100.
- Manfredini A. 1980, *I villaggi trincerati della Daunia nel quadro del Neolitico Adriatico*, in Atti Convegno di San Severo, 23, 57-62.
- Martin J.M. 1993, *La Pouille du VIe au XIIe siècle*, Coll. Ecole Française de Rome, 179, Rome.
- Mazzei M. 2010, *I Dauni. Archeologia dal XI al V secolo a.C.*, Foggia.
- Riley D. N. 1992, *New Aerial Reconnaissance in Apulia*, BSR, 60, 291-307.
- Rosario P. 1898, *Dal Carapelle all'Ofanto. Storia di Puglia dei tempi più remoti alla costituzione italica* (rist. in 7 voll. a cura di Capriglione F.), Ascoli Satriano.

- Schmiedt G. 1989, *Atlante aerofotografico delle sedi umane in Italia: Parte III, la centuriazione romana*, Firenze.
- Silvestrini M. 1999, *Un itinerario epigrafico lungo la via Traiana. Aecae, Herdonia, Canusium*, Bari.
- Silvestrini M. 2005, *Le città della Puglia romana. Un profilo sociale*, Bari.
- Tinè S. 1983, *Passo di Corvo e la civiltà neolitica del Tavoliere*, Genova.
- Tunzi Sisto A.M. 1999, *Ipogei della Daunia. Preistoria di un territorio*, Foggia.
- Tunzi A.M. 2015, *Venti del Neolitico. Uomini del Rame. Preistoria della Puglia settentrionale*, Foggia.
- Volpe G. 1990, *La Daunia nell'età della romanizzazione*, Bari.
- Volpe G. 1996, *Contadini, pastori e mercanti nell'Apulia tardoantica*, Bari.