

Il presente disegno è di proprietà aziendale. A termini di legge ogni diritto è riservato.
This drawing is company property. All rights are reserved according to law.



REGIONE AUTONOMA DELLA SARDEGNA



Provincia del Sud Sardegna
COMUNE DI SOLARUSSA



TITOLO
TITLE

VALUTAZIONI ED AUTORIZZAZIONI AMBIENTALI

PROGETTO DEFINITIVO

DI UN IMPIANTO AGRIVOLTAICO AVANZATO DENOMINATO "GEA"

E DELLE RELATIVE OPERE DI CONNESSIONE

PROGETTAZIONE
ENGINEERING

Sviluppatore:
ENERGETICA AGROLUX s.r.l.

Gruppo di progettazione:
Studio Ing. Valeria Medici

COMMITTENTE
CLIENT

GEA s.r.l.

GREENCELLS GROUP

OGGETTO
OBJECT

AREE TUTELE
Tavola Beni paesaggistici e identitari

SCALA / SCALE
1:10.000

DATA / DATE
AGOSTO 2024

TAV / DRAW
07e

AUTORE/CREATOR
V.M.

CONTROLLO/EDIT
G.G.M

APPR
G.C.

REV
00

Stralcio tavola B01a_Carta dei beni paesaggistici e identitari comune di Solarussa
Scala 1:10.000

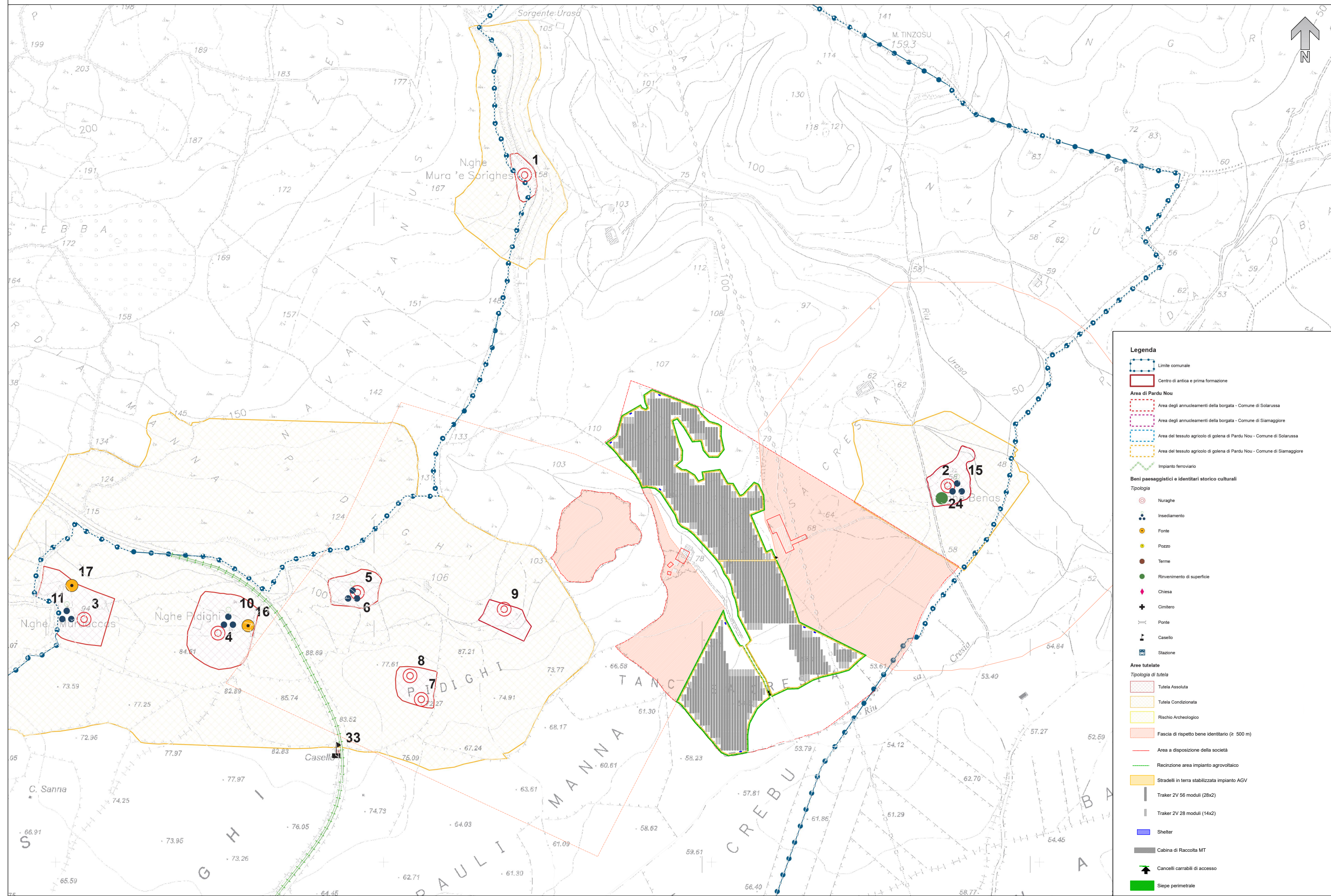

Legenda

- Limite comunale
- Centro di antica e prima formazione
- Area di Pardu Nou
- Area degli annuamenti della borgata - Comune di Solarussa
- Area degli annuamenti della borgata - Comune di Siamaggiore
- Area del tessuto agricolo di golena di Pardu Nou - Comune di Solarussa
- Area del tessuto agricolo di golena di Pardu Nou - Comune di Siamaggiore
- Impianto ferroviario
- Beni paesaggistici e identitari storici culturali
- Tipologia
 - Nuraghe
 - Innesiamento
 - Fonte
 - Piazzo
 - Terme
 - Rinverimento di superficie
 - Chiesa
 - Cimitero
 - Porte
 - Casello
 - Stazione
- Area tutelate
- Tipologia di tutela
 - Tutela Assoluta
 - Tutela Condizionata
 - Rischio Archeologico
 - Fascia di rispetto bene identitario (>= 500 m)
 - Area a disposizione della società
 - Recinzione area impianto agrovoltaiico
 - Stradelli in terra stabilizzata impianto AGV
 - Traker 2V 56 moduli (28x2)
 - Traker 2V 28 moduli (14x2)
 - Shelter
 - Cabina di Raccolta MT
 - Cancelli carrabili di accesso
 - Siepe perimetrale