

Il presente disegno è di proprietà aziendale. A termini di legge ogni diritto è riservato.
This drawing is company property. All rights are reserved according to law.



REGIONE AUTONOMA DELLA SARDEGNA



Provincia del Sud Sardegna
COMUNE DI SOLARUSSA



VALUTAZIONI ED AUTORIZZAZIONI AMBIENTALI

PROGETTO DEFINITIVO
DI UN IMPIANTO AGRIVOLTAICO AVANZATO DENOMINATO "GEA"
E DELLE RELATIVE OPERE DI CONNESSIONE

PROGETTAZIONE
ENGINEERING

Sviluppatore:
ENERGETICA AGROLUX s.r.l.

Gruppo di progettazione:
Studio Ing. Valeria Medici

COMMITTENTE
CLIENT

GEA s.r.l.

GRENCCELLS GROUP

OGGETTO
OBJECT

ANALISI VINCOLISTICA
Aree Idonee - Delibera 59-90 del 27.11.2020

SCALA / SCALE
1:40.000

TAV / DRAW
07d

DATA / DATE
AGOSTO 2024

AUTORE/CREATOR
F.C.

CONTROLLO/EDIT
V.M.

APPR
G.C.

REV
00

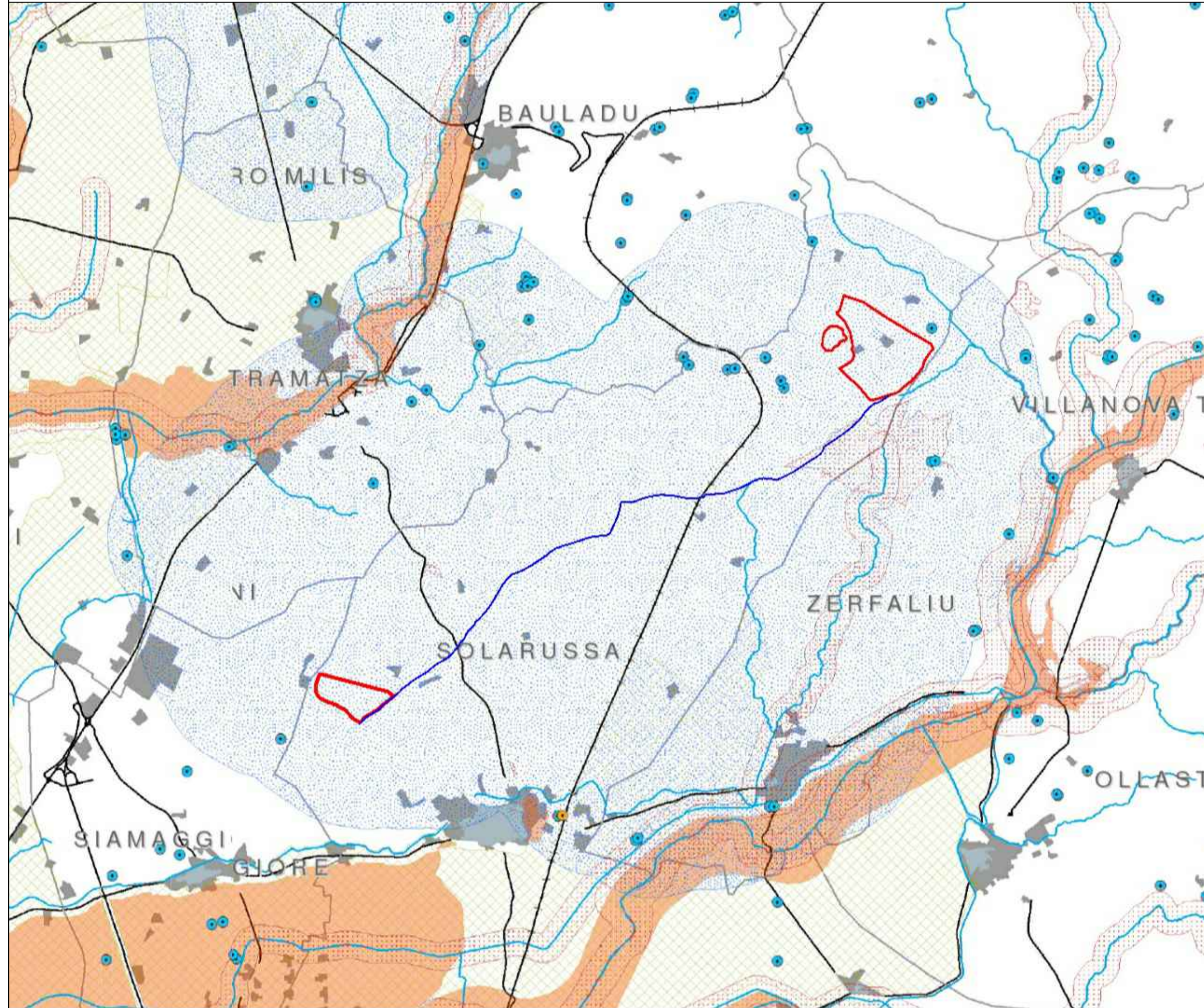

- Ambiente e agricoltura**
- 1. Aree naturali protette**
Aree naturali protette nazionali (ai sensi della L.Q.N. 394/1991) e regionali (ai sensi della L.R. 31/1989)
 - 2. Zone umide**
Zone umide di importanza internazionale (ai sensi del D.P.R. 488/1976)
 - 3. Aree Rete Natura 2000**
SIC (Siti di Interesse Comunitario, Direttiva 92/43/CEE) e ZPS (Zone di Protezione Speciale, Direttiva 79/409/CEE)
 - 4. Important Bird Areas (IBA)**
IBA individuate dalla LIPU nella Regione Sardegna
 - 6. Aree di presenza, riproduzione, alimentazione e transito di specie faunistiche protette**
Centroidi delle aree con presenza di chiroterofauna
 - 8. Zone e agglomerati di qualità dell'aria**
Oasi permanenti di protezione faunistica e di cattura (istituite e proposte) e aree di presenza specie animali tutelate da convenzioni internazionali
 - 7. Aree agricole interessate da produzioni di qualità**
Terreni agricoli irrigati gestiti dai Consorzi di Bonifica
 - 8. Zone e agglomerati di qualità dell'aria**
Agglomerato di Cagliari (ai sensi del D.Lgs. 155/2010)

- Assetto idrogeologico**
- 9. Aree caratterizzate da situazioni di dissesto e/o rischio idrogeologico**
Aree di pericolosità idraulica molto elevata (H4) o elevata (H3) e aree di pericolosità da frana molto elevata (Hg4) o elevata (Hg3)

- Paesaggio**
- 11. Immobili e aree di notevole interesse pubblico (Art. 136 del D.Lgs. 42/2004)**
Immobili di notevole interesse pubblico ai sensi dell'Art. 136 del D.Lgs.42/2004
Aree di notevole interesse pubblico ai sensi dell'Art. 136 del D.Lgs.42/2004
 - 12. Zone tutelate (Art. 142 del D.Lgs. 42/2004)**
Aree tutelate ai sensi dell'Art. 142 del D.Lgs.42/2004
 - 13a. Beni paesaggistici puntuali (Art. 143 del D.Lgs.42/2004)**
Grotte, caverne, alberi monumentali, monumenti naturali e archeologici, insediamenti sparsi, edifici e manufatti di valenza storico-culturale
 - 13b. Beni paesaggistici lineari e areali (Art. 143 del D.Lgs.42/2004)**
Fiumi, torrenti e fascia costiera
Baie, promontori, falesie, piccole isole, spiagge, dune, laghi, fiumi, torrenti, centri di antica formazione, aree d'interesse faunistico, botanico e fitogeografico, zone umide e zone umide costiere, aree a quota superiore ai 900 m s.l.m.
 - 14. Beni identitari (Art.143 D.Lgs.42/2004)**
Edifici e manufatti di valenza storico-culturale, rete infrastrutturale storica e trame e manufatti del paesaggio agro-pastorale storico-culturale
Aree di bonifica, saline e terrazzamenti storici, aree dell'organizzazione mineraria, Parco Geominerario ambientale e storico della Sardegna
 - 15. Siti UNESCO**
Complesso nuragico di Barunimi