

- Ambito 5**
- Ambito 1**
- Ambito 6**
- Ambito 4**
- Ambito 14**
- Ambito 2**
- Ambito 3**
- Ambito 10**

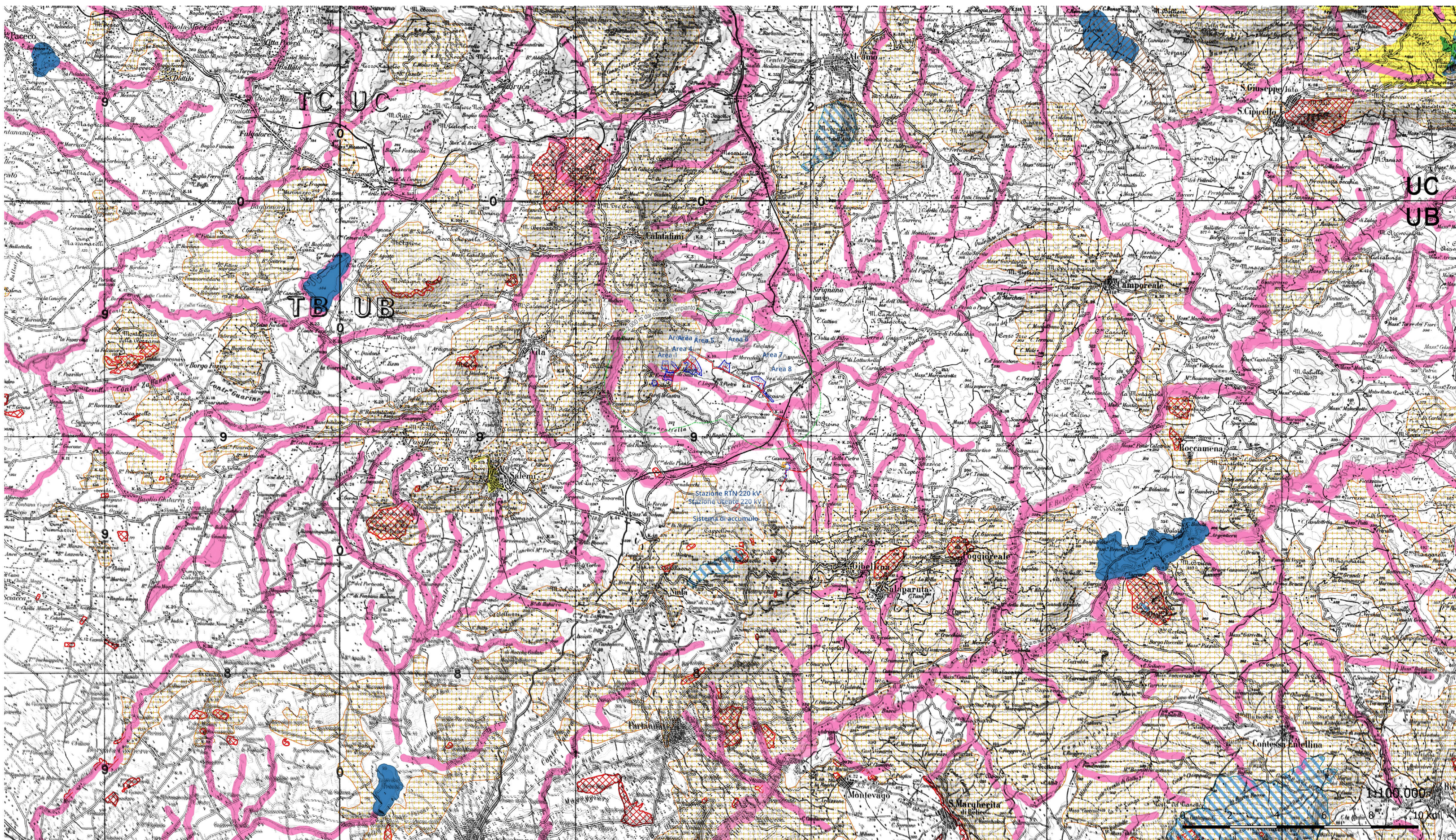
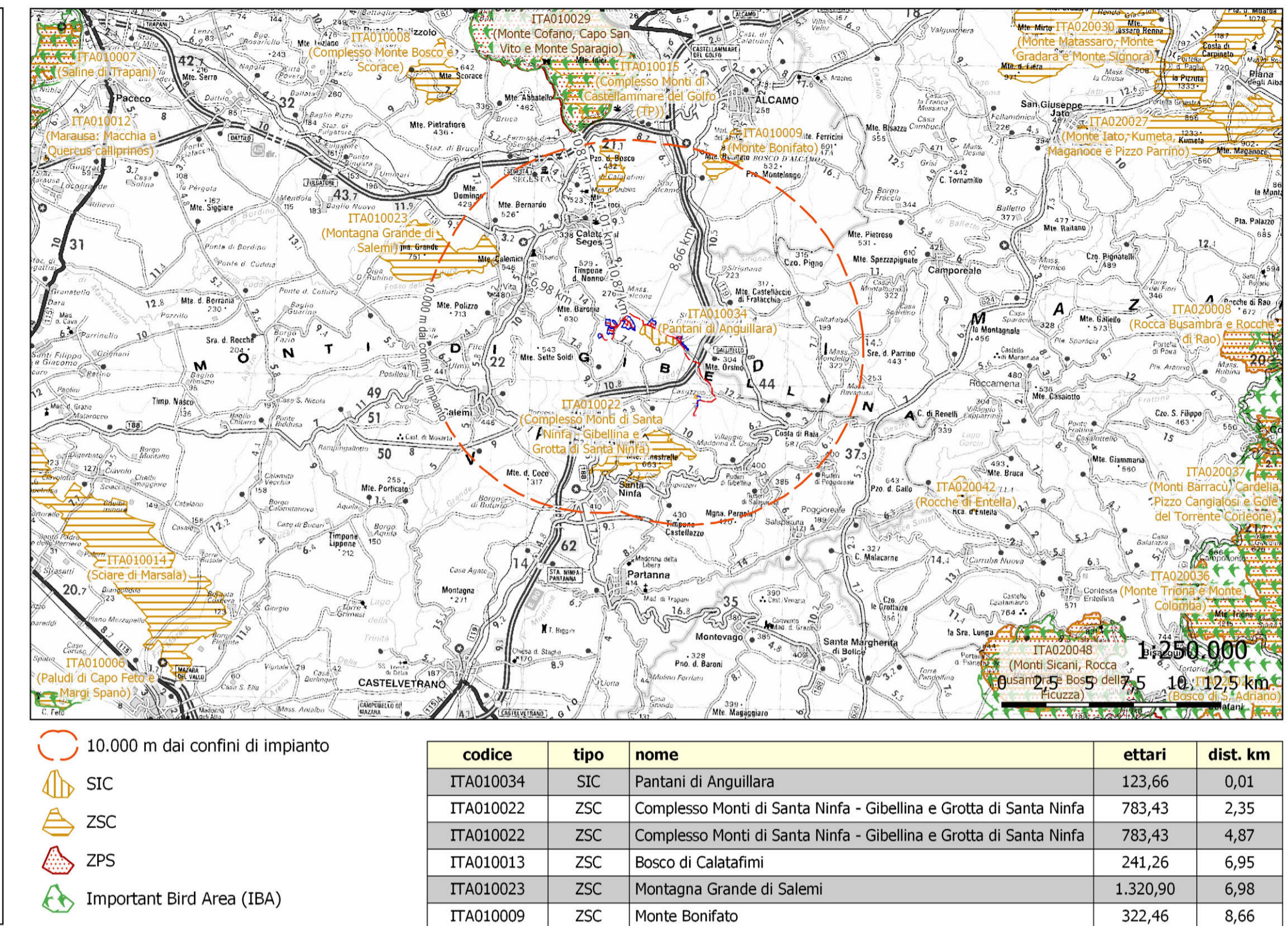
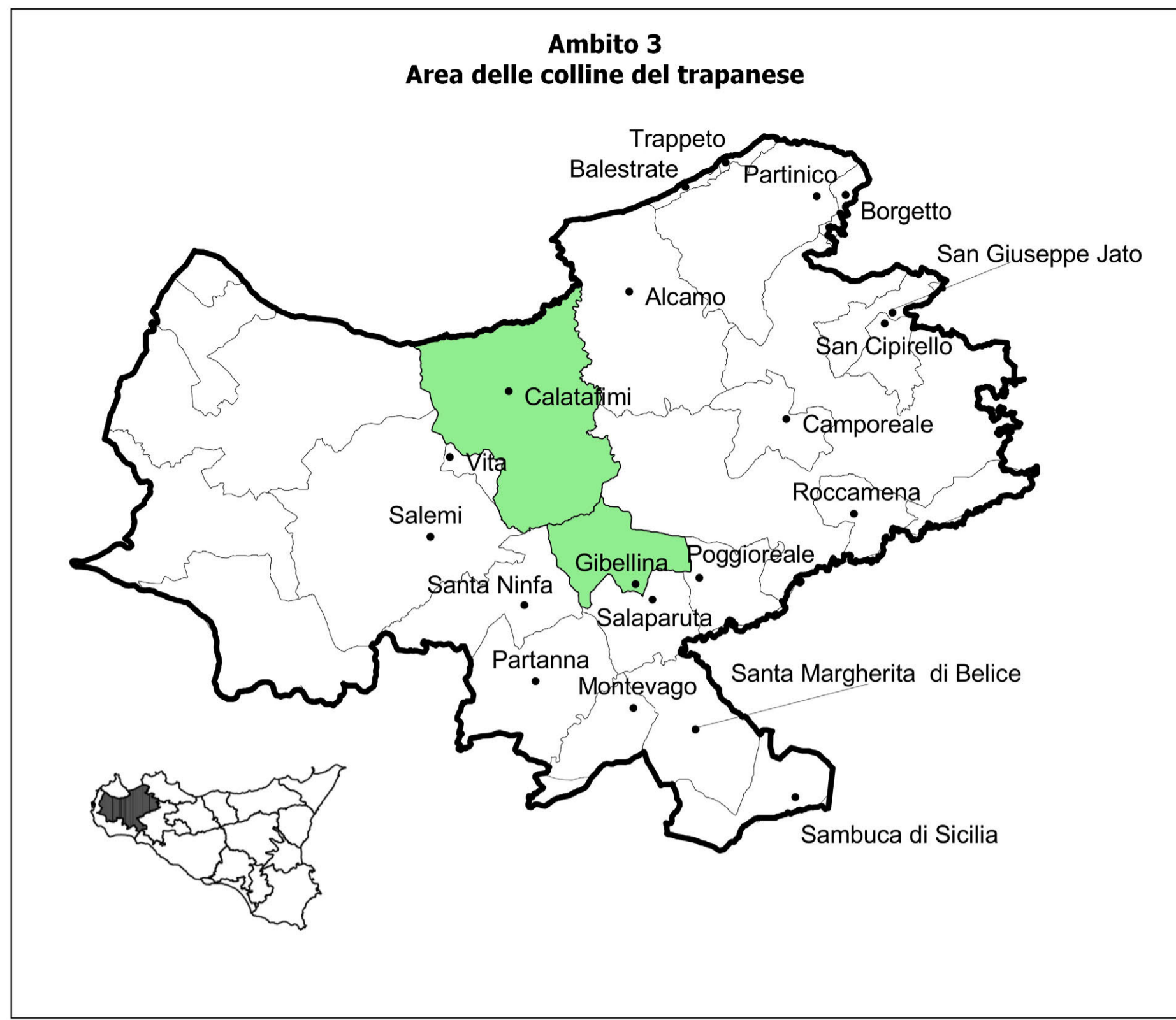

P.T.P.R. Regione Siciliana

Carta dei Vincoli

020z - quota 1200 m slm

020f - riserve regionali

020p - idrogeologico

020b - oasi

020a - archeologici

020n - fiumi e fascia di rispetto

020e - laghi e fascia di rispetto

020m - paesaggistico

Regione Sicilia

Comune di Calatafimi Segesta

Provincia di Trapani

Comune di Gibellina

Progetto di un impianto agrivoltaico avanzato denominato "Lagani", una potenza complessiva pari a 70,365 MWp integrato con un sistema di accumulo della potenza di 10 MW, da realizzarsi nei Comune di Calatafimi Segesta (TP) e Gibellina (TP)

PROGETTO DEFINITIVO
DELL'IMPIANTO DELLE OPERE CONNESSE E DELLE INFRASTRUTTURE INDISPENSABILI

CODICE ELABORATO: **GOSO_CLT_002_P_00**

TITOLO ELABORATO: **RCP02 VINCOLI P.T.P.R. SICILIA**

Proponente: **GO-SOLE**

Progettazione: **SICILWIND**

Progettista: **SCM INGEGNERIA**

GO-SOLE S.r.l.
Piazza del Grano 3
39100 Bolzano (BZ)
go-sole@legalmail.it
CF/P.IVA 03225430218

Dr. Ing. Ivo Gulino
Dr. geol. Michele Ognibene
Dr. Ing. Daniele Cavallo

REVISIONI	N.	Data	Descrizione revisione	Redatto	Controllato	Approvato
	00	15.09.2024	DEFINITIVO PER CONSEGNA VIA/AU	I. GULINO	M. OGNIBENE	A. DE BORTOLI