PROFILO GENERALE DELL'OPERA SCALA 1:2000/200

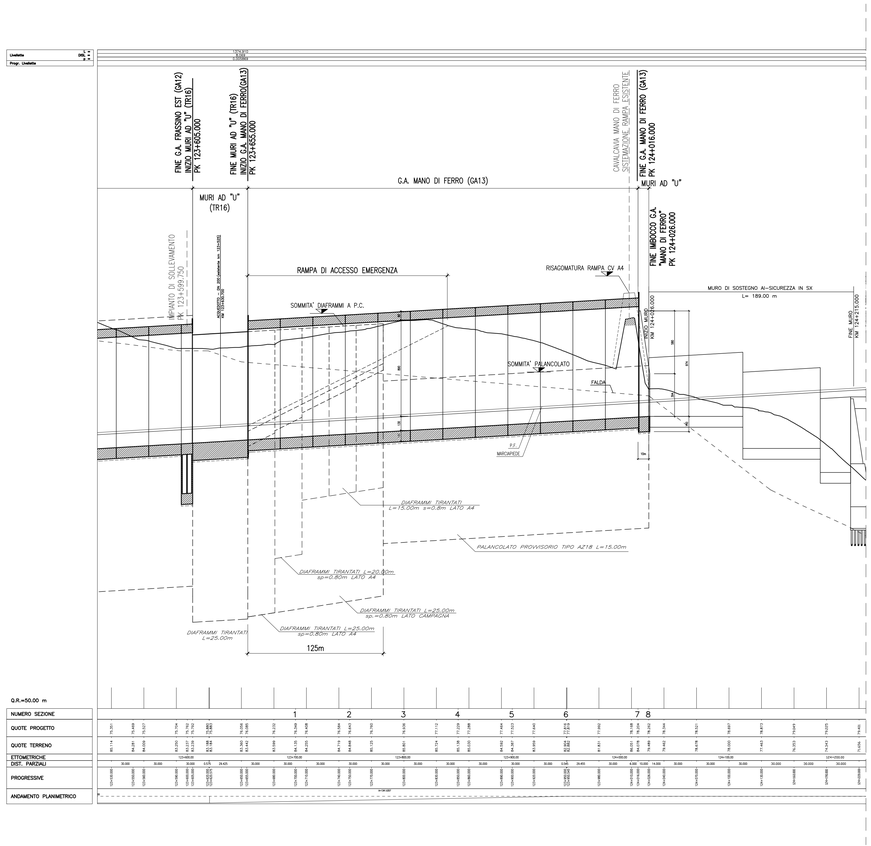

DISEGNI DI RIFERIMENTO

–PLANIMETRIA LINEA AC DA KM 122+624.970 A KM 123+424.970	IN0500DE2P7IF0001120
–PLANIMETRIA LINEA AC DA KM 123+424.970 A KM 124+224.970	IN0500DE2P7IF0001121
–PROFILO LONGITUDINALE – ASSE LINEA AC DA KM 117+424.970 A KM 126+424.970	IN0500DE2F5IF0001011
–PLANIMETRIA DI UBICAZIONE DELL'OPERA	IN0500DE2P7GA1300001

NOTE GENERALI

1 – TUTTE LE MISURE SONO ESPRESSE IN cm
2 – LE QUOTE ALTIMETRICHE SONO ESPRESSE IN m s.l.m.
NOTA: LA RIMODELLAZIONE DEL TERRENO E' CONTENUTA NELLA "PARTE 18–OPERE DI MITIGAZIONE AMBIENTALE".

CARATTERISTICHE DEI MATERIALI

COMMITTENTE:

RFI RETE FERROVIARIA ITALIANA
GRUPPO FERROVIE DELLO STATO ITALIANE

ALTA SORVEGLIANZA:

ITALFERR
GRUPPO FERROVIE DELLO STATO ITALIANE

GENERAL CONTRACTOR:

Cepav due

INFRASTRUTTURE FERROVIARIE STRATEGICHE DEFINITE DALLA LEGGE OBIETTIVO N. 443/01

LINEA A.V. /A.C. TORINO - VENEZIA Tratta MILANO - VERONA
Lotto funzionale Brescia-Verona
PROGETTO DEFINITIVO

LINEA A.C. MILANO-VERONA
GALLERIA ARTIFICIALE "MANO DI FERRO"
PROFILO LONGITUDINALE DELL'OPERA

IL PROGETTISTA INTEGRATORE
saipem spa
Tecnoservizi Scarlino
Distretto di Ingegneria per la Sicurezza Ambiente e Territorio
Dott. Ing. Giovanni Lanzi
Ord. Ingegneri Milano n. 17631
Ass. A.I.S.E.E. Ass. di Certificazione
di civile e ambientale ed industriale (c.dell'informazione
Tel. 02.520.37.206 Fax 02.520.37.209
Mail: g.lanzi@saipem.com

ALTA SORVEGLIANZA ITALFERR

Verificato	Data	Approvato	Data

COMMESSA	LOTTO	FASE	ENTE	TIPO DOC.	OPERA/DISCIPLINA	PROGR.	REV.	SCALA
IN05	00	D	E2	F6	GA1300	001	1	1:2000/200

PROGETTAZIONE GENERAL CONTRACTOR — Autorizzato/Data

Rev.	Data	Descrizione	Redatto	Data	Verificato	Data	Approvato	Data
0	31/03/14	EMISSIONE PER CDS	AIELLO	31/03/14	DI NARDO	31/03/14	LAZZARI	31/03/14
1	01/07/14	REVISIONE PER CDS	V. Aiello	01/07/14	DI NARDO	01/07/14	Lazzari	01/07/14
2								
3								

Consorzio Cepav due
Project Director
Ing. F. Lagbardi
Data: _____

Saipem S.p.a. COMM. 032121 — Data: 01/07/14 — Doc.N. IN0500DE2F6GA13000011

Progetto cofinanziato dalla Unione Europea

CUP: F81H91000000008

Scala di plot: 1: