

Foto 1

Foto 2



Foto 3



Foto 4



Foto 5



Foto 6

Foto 7

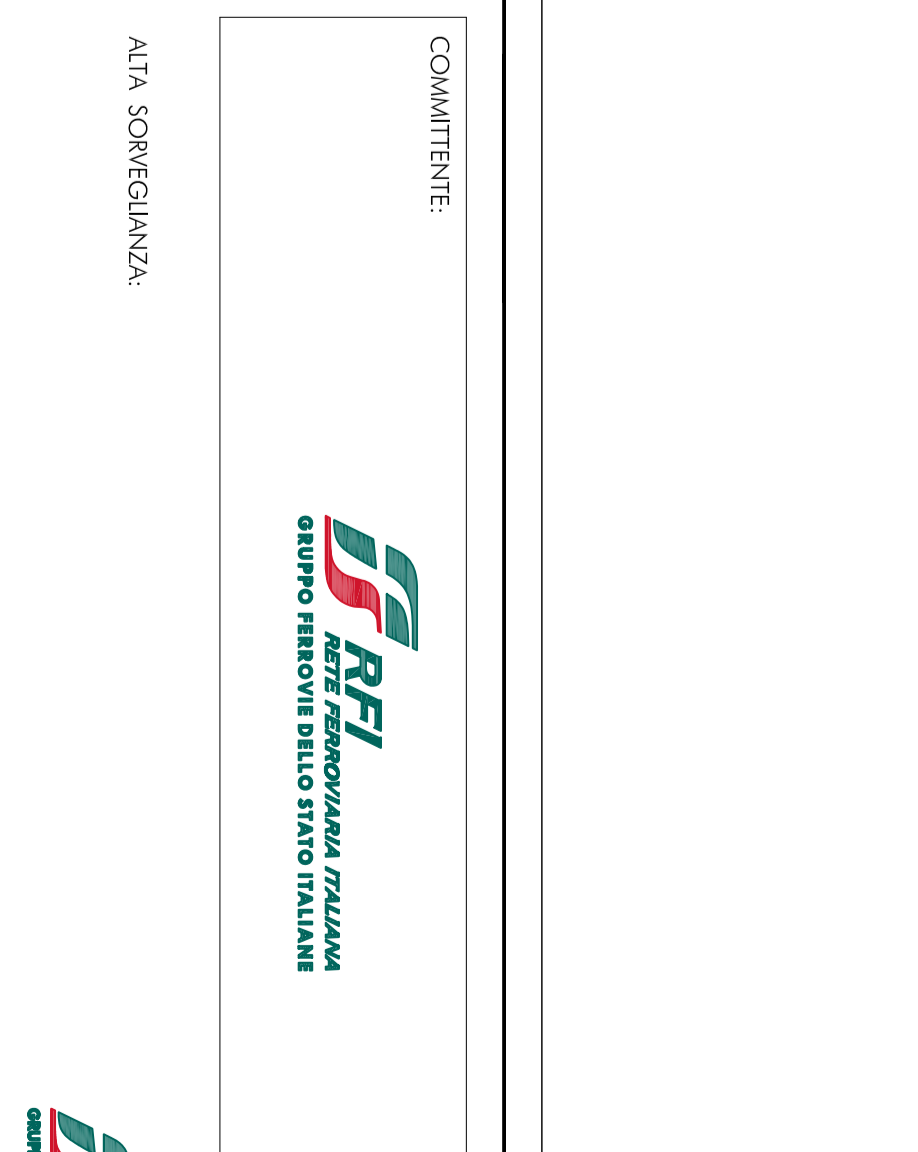
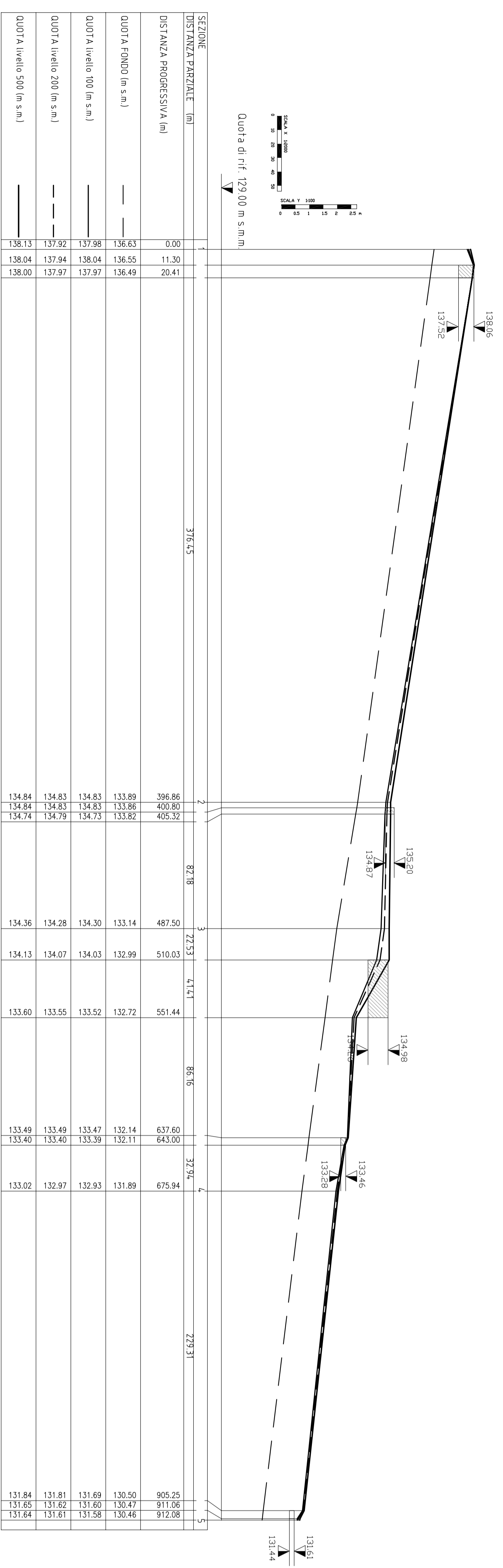

| DESCRIZIONE   | CODICE                   |
|---|--------------------------|
| -SEZIONE ORIGINARIA                                     | IN05 00 02 R 0 00 01 001 |
| -SEZIONE DESTINATA ALLA COSTRUZIONE                     | IN05 00 02 R 0 00 01 002 |
| -SEZIONE DESTINATA ALLA COSTRUZIONE (P) (P) (P) (P) (P) | IN05 00 02 R 0 00 01 003 |
| -SEZIONE DESTINATA ALLA COSTRUZIONE (S) (S) (S) (S) (S) | IN05 00 02 R 0 00 01 004 |
| -SEZIONE DESTINATA ALLA COSTRUZIONE (T) (T) (T) (T) (T) | IN05 00 02 R 0 00 01 005 |
| -SEZIONE DESTINATA ALLA COSTRUZIONE (L) (L) (L) (L) (L) | IN05 00 02 R 0 00 01 006 |
| -SEZIONE DESTINATA ALLA COSTRUZIONE (C) (C) (C) (C) (C) | IN05 00 02 R 0 00 01 007 |
| -SEZIONE DESTINATA ALLA COSTRUZIONE (V) (V) (V) (V) (V) | IN05 00 02 R 0 00 01 008 |
| -SEZIONE DESTINATA ALLA COSTRUZIONE (M) (M) (M) (M) (M) | IN05 00 02 R 0 00 01 009 |
| -SEZIONE DESTINATA ALLA COSTRUZIONE (B) (B) (B) (B) (B) | IN05 00 02 R 0 00 01 010 |

**NOTE GENERALI**

- Comune Calcinato/Lonate (Bs)
- Consorzio di Bonifica: Chiese
- Portata con Tr= 100 sm: Q= 780 mc/s
- Portata con Tr= 200 sm: Q= 840 mc/s
- Portata con Tr= 500 sm: Q= 940 mc/s
- Le sezioni trasversali Scala 1:200 sono effettuate allo stato Marzo 2004

**CARATTERISTICHE DEI MATERIALI**

**GENERAL CONTRACTOR**  
**CEPAV due**

**GENERAL CONTRACTOR**  
**IREP**  
 ASSOCIATA ITALIANA  
 OSIVO RINOVATO DELLO STATO ITALIANO

**COMITTEE**  
**ITALFERRA**

**GENERAL CONTRACTOR**  
**CEPAV due**

**GENERAL CONTRACTOR**  
**IREP**  
 ASSOCIATA ITALIANA  
 OSIVO RINOVATO DELLO STATO ITALIANO

**GENERAL CONTRACTOR**  
**ITALFERRA**

**GENERAL CONTRACTOR**  
**IREP**  
 ASSOCIATA ITALIANA  
 OSIVO RINOVATO DELLO STATO ITALIANO

**GENERAL CONTRACTOR**  
**ITALFERRA**

**GENERAL CONTRACTOR**  
**IREP**  
 ASSOCIATA ITALIANA  
 OSIVO RINOVATO DELLO STATO ITALIANO

**GENERAL CONTRACTOR**  
**ITALFERRA**