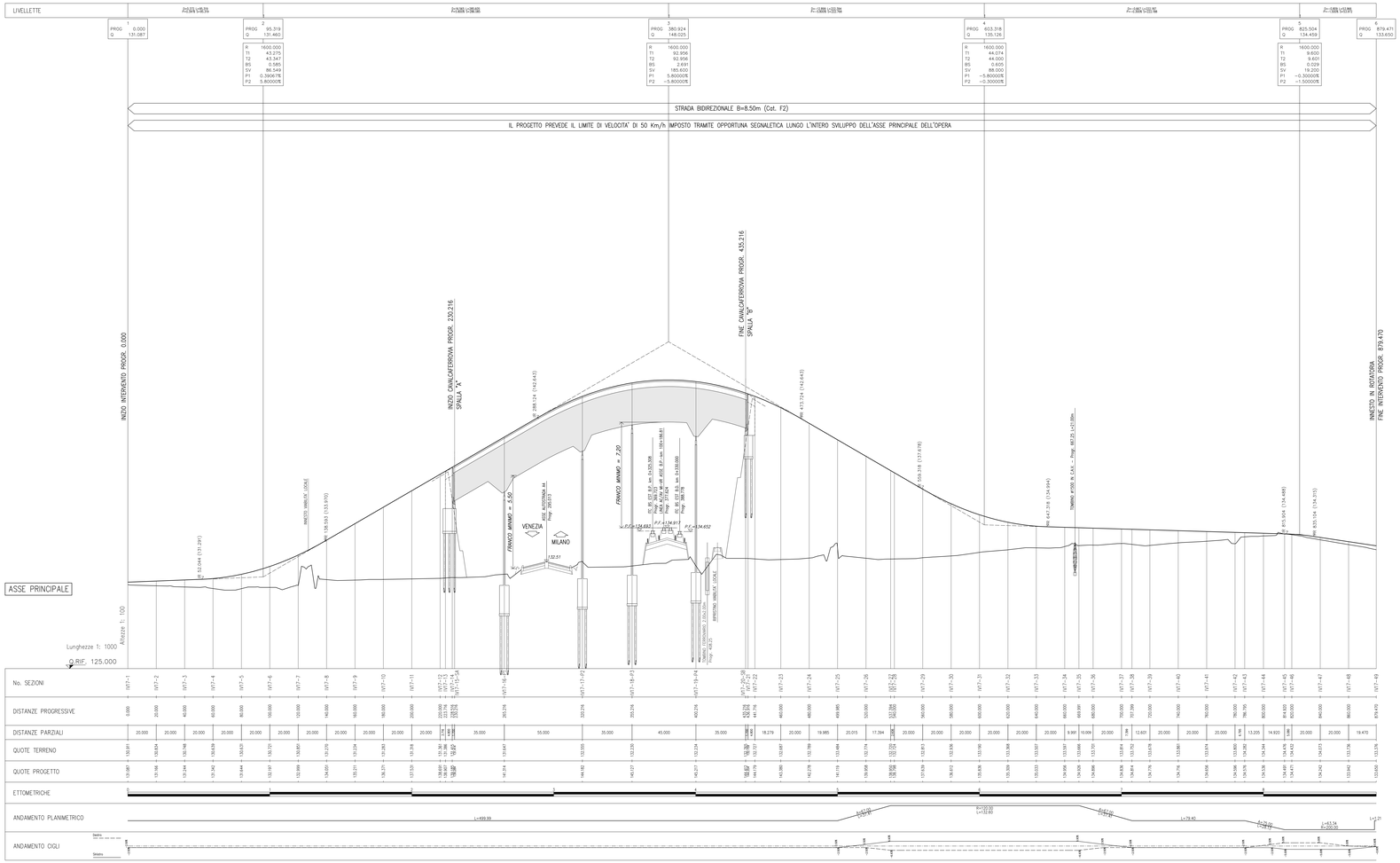

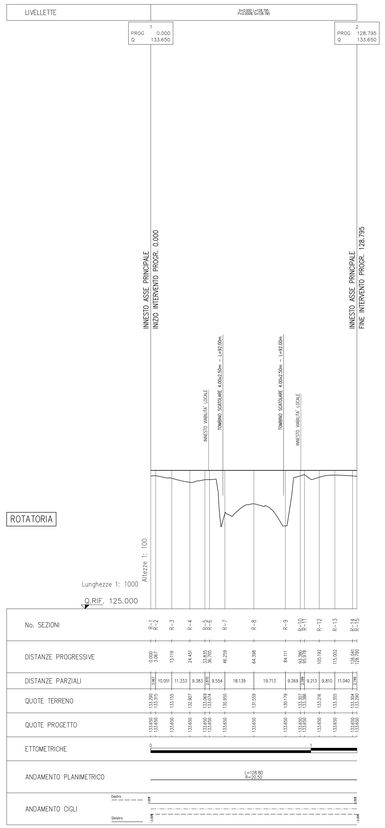

DISEGNI DI RIFERIMENTO

DESCRIZIONE	CODICE
PLANIMETRIA LINEA A.C. DAL KM 100+224.970 AL KM 101+024.970	IN5X00ZE2F7IF0002092
PROFILO LONGITUDINALE LINEA A.C. DAL KM 101+200.000 AL KM 101+100.000	IN5X00ZE2F7IF0001081
RELAZIONE GEOTECNICA	IN5X00ZE2R6IR1700001
TIPOLOGICO SOLETTA IMPALCATO STRUTTURA MISTA – CATEGORIA F2 – LASTRE TRALICCIATE	IN5X00ZE2R7IX0000053
TIPOLOGICO CARPENTERIA METALLICA IMPALCATO – CATEGORIA F2 – CONTROVENTI SUPERIORI E RITEGNI SISMICI	IN5X00ZE2R5IX0001016
CVF STRADE CAT F2 : CARPENTERIA IMPALCATO	IN5X00ZE2R6IX0000019
TIPOLOGICO CVF SMALTIMENTO ACQUE METEORICHE TAV.1/2	IN5X00ZE2F2H0000001
TIPOLOGICO CVF SMALTIMENTO ACQUE METEORICHE TAV.2/2	IN5X00ZE2F2H0000002
SEZIONI TIPO IN RILEVATO STRADA CATEGORIA F2	IN5X00ZE2R6IR0000007
CVF SEZIONI TIPO OPERE D'ARTE STRADA CAT F2	IN5X00ZE2R6IX0000007
CVF PRESCRIZIONI MATERIALI E NOTE GENERALI	IN5X00ZE2X0IX0000001
CVF STRADE CATEGORIA C2-F2 : CARPENTERIA PILE CON PUNTO AD 8 PALI	IN5X00ZE2R6IX0000004
CVF STRADE CATEGORIA C2-F2 : CARPENTERIA PILE CON PUNTO A 6 PALI	IN5X00ZE2R6IX0000001
CVF STRADE CATEGORIA F2 : CARPENTERIA SPALLE CON PUNTO AD 8 PALI	IN5X00ZE2R6IX0000002
CVF STRADE CATEGORIA F2 : CARPENTERIA CORRIA SPALLE CON PUNTO A 12 PALI	IN5X00ZE2R6IX0000003
CVF VIA CAVOUR – CAVALCAVIA 229 A4 – PK. DI CANNT. STRAD.	IN5X00ZE2F1IV1700001
CAVALCAFERROVIA VIA CAVOUR – CAVALCAVIA 229 A4 IV17	
PLANIMETRIA STATO DI FATTO E DI PROGETTO	IN5X00ZE2F1IV1700001
PLANIMETRIA FASI COSTRUTTIVE	IN5X00ZE2R6IV1700001
CARPENTERIA PILE	IN5X00ZE2B6IV1700002
SPALLA A: CARPENTERIA	IN5X00ZE2B6IV1700001
APPARECCHI DI APPOGGIO E GIUNTI	IN5X00ZE2A4IV1700001
RELAZIONE DI CALCOLO IMPALCATO	IN5X00ZE2CLIV1700002
CARPENTERIA METALLICA IMPALCATO – DISEGNO D'ASSIEME – TAVOLA 1/3	IN5X00ZE2B4IV1700001
CARPENTERIA METALLICA IMPALCATO – DISEGNO D'ASSIEME – TAVOLA 2/3	IN5X00ZE2B4IV1700002
CARPENTERIA METALLICA IMPALCATO – DISEGNO D'ASSIEME – TAVOLA 3/3	IN5X00ZE2B4IV1700003
CARPENTERIA METALLICA IMPALCATO – TRAVERSI – TAVOLA 1/2	IN5X00ZE2B7IV1700001
CARPENTERIA METALLICA IMPALCATO – TRAVERSI – TAVOLA 2/2	IN5X00ZE2B7IV1700002
ASSE PRINCIPALE: SEZIONI TRASVERSALI (TAV. 1/8)	IN5X00ZE2R6IR1700001
ASSE PRINCIPALE: SEZIONI TRASVERSALI (TAV. 2/8)	IN5X00ZE2R6IR1700003
ASSE PRINCIPALE: SEZIONI TRASVERSALI (TAV. 3/8)	IN5X00ZE2R6IR1700004
ASSE PRINCIPALE: SEZIONI TRASVERSALI (TAV. 4/8)	IN5X00ZE2R6IR1700005
ASSE PRINCIPALE: SEZIONI TRASVERSALI (TAV. 5/8)	IN5X00ZE2R6IR1700006
ASSE PRINCIPALE: SEZIONI TRASVERSALI (TAV. 6/8)	IN5X00ZE2R6IR1700007
ASSE PRINCIPALE: SEZIONI TRASVERSALI (TAV. 7/8)	IN5X00ZE2R6IR1700008
ASSE PRINCIPALE: SEZIONI TRASVERSALI (TAV. 8/8)	IN5X00ZE2R6IR1700009
ROTATORIA: SEZIONI TRASVERSALI (TAV. 1/2)	IN5X00ZE2R6IR1700010
ROTATORIA: SEZIONI TRASVERSALI (TAV. 2/2)	IN5X00ZE2R6IR1700011
ROTATORIA: SEZIONI TRASVERSALI (TAV. 3/3)	IN5X00ZE2R6IR1700012
DIAGRAMMA DI VISUALE LIBERA E VELOCITA'	IN5X00ZE2R6IR1700000
RELAZIONE TECNICA GENERALE	IN5X00ZE2R0IR1700001
RELAZIONE DI CALCOLO SOTTOSTRUTTURE	IN5X00ZE2CLIV1700001
RELAZIONE DI CALCOLO APPARECCHI DI APPOGGIO E GIUNTI DI DILATAZIONE	IN5X00ZE2CLIV1700003
PIANTA FONDAZIONI ED IMPALCATO	IN5X00ZE2F9IV1700001
SEZIONE LONGITUDINALE E PROFILO	IN5X00ZE2F9IV1700001
SPALLA B: CARPENTERIA	IN5X00ZE2B6IV1700002

NOTE GENERALI

- TUTTE LE MISURE SONO ESPRESSE IN METRI
- TUTTI GLI ANGOLI SONO ESPRESSI IN GRADI CENTESIMALI

PER DETTAGLI SMALTIMENTO ACQUE PER OMPAPE TIPICHE ED ADIACENTI LINEA A.C. VEDERE :

OPERE DI ATTRAVERSAMENTO STRADALE – TIPOLOGICO CAVALCAFERROVIA
SMALTIMENTO ACQUE METEORICHE, TAVOLA 1/2
CODICE IN5X00ZE2F2H0000001

OPERE DI ATTRAVERSAMENTO STRADALE – TIPOLOGICO CAVALCAFERROVIA
SMALTIMENTO ACQUE METEORICHE, TAVOLA 2/2
CODICE IN5X00ZE2F2H0000002

LEGENDA

- Q.RIF. QUOTA DI RIFERIMENTO
- P.F. PIANO DEL FERRO
- Q.P. QUOTA PROGETTO STRADALE

PROG = Progressiva
Q = Quota Vertice
R = Raggio
T1 = Tangente precedente
T2 = Tangente successiva
BS = Freccia
SV = Sviluppo curva
P1 = Pendenza precedente
P2 = Pendenza successiva

CARATTERISTICHE DEI MATERIALI

PER PRESCRIZIONI MATERIALI VEDERE :

OPERE DI ATTRAVERSAMENTO STRADALE – TIPOLOGICO CAVALCAFERROVIA
PRESCRIZIONI MATERIALI E NOTE GENERALI
CODICE IN5X00ZE2X0IX0000001

COMMITTENTE:

RFI RETE FERROVIARIA ITALIANA
GRUPPO FERROVIE DELLO STATO

ALTA SORVEGLIANZA:

ITALFERR
GRUPPO FERROVIE DELLO STATO ITALIANE

GENERAL CONTRACTOR:

Cepav due

INFRASTRUTTURE FERROVIARIE STRATEGICHE DEFINITE DALLA LEGGE OBIETTIVO N. 443/01

LINEA A.V. /A.C. TORINO - VENEZIA Tratta MILANO - VERONA
Lotto funzionale Brescia-Verona
PROGETTO DEFINITIVO

OPERE DI ATTRAVERSAMENTO STRADALE

CAVALCAVIA Via Cavour - 229 A4 - PK 100+186.81

PROFILI LONGITUDINALI

IL PROGETTISTA
INGEGNERI PROGETTISTI S.r.l.
Ordine degli Ingegneri della Provincia di Chieti - dott. ing. Giovanni Battista Di Stefano

IL PROGETTISTA INTEGRATORE
Saipem SpA
Dott. Ing. Pietro Carlo Aldo Marchese
Ordine degli Ingegneri della Provincia di Milano n. 21389
IL DIRETTORE TECNICO
Dott. Ing. Pietro Salomone
Ordine degli Ingegneri della Provincia di Milano n. 21389

ALTA SORVEGLIANZA	Verificato	Data	Approvato	Data
ITALFERR				

COMMESSA	LOTTO	FASE	ENTE	TIPO DOC.	OPERA/DISCIPLINA	PROGR.	REV.	SCALA
IN05	00	D	E2	F7	IR1700	001	0	1:200

PROGETTAZIONE GENERAL CONTRACTOR

Rev.	Data	Descrizione	Redatto	Data	Verificato	Data	Approvato	Data
0	31/03/14	EMISSIONE PER CDS	PROGEMA	31/03/14		31/03/14		31/03/14
1								
2								
3								

Autorizzato/Data
Consorzio Cepav due
Project Director
Dott. Ing. F. Cigna

Data:

Saipem S.p.a. COMM. 032121 Data: 31/03/14 Doc.n. 30464_08.dwg

Progetto cofinanziato dalla Unione Europea

CUP: F81H91000000008

Scala di plot: 1: