PIANTA FONDAZIONI 1:200

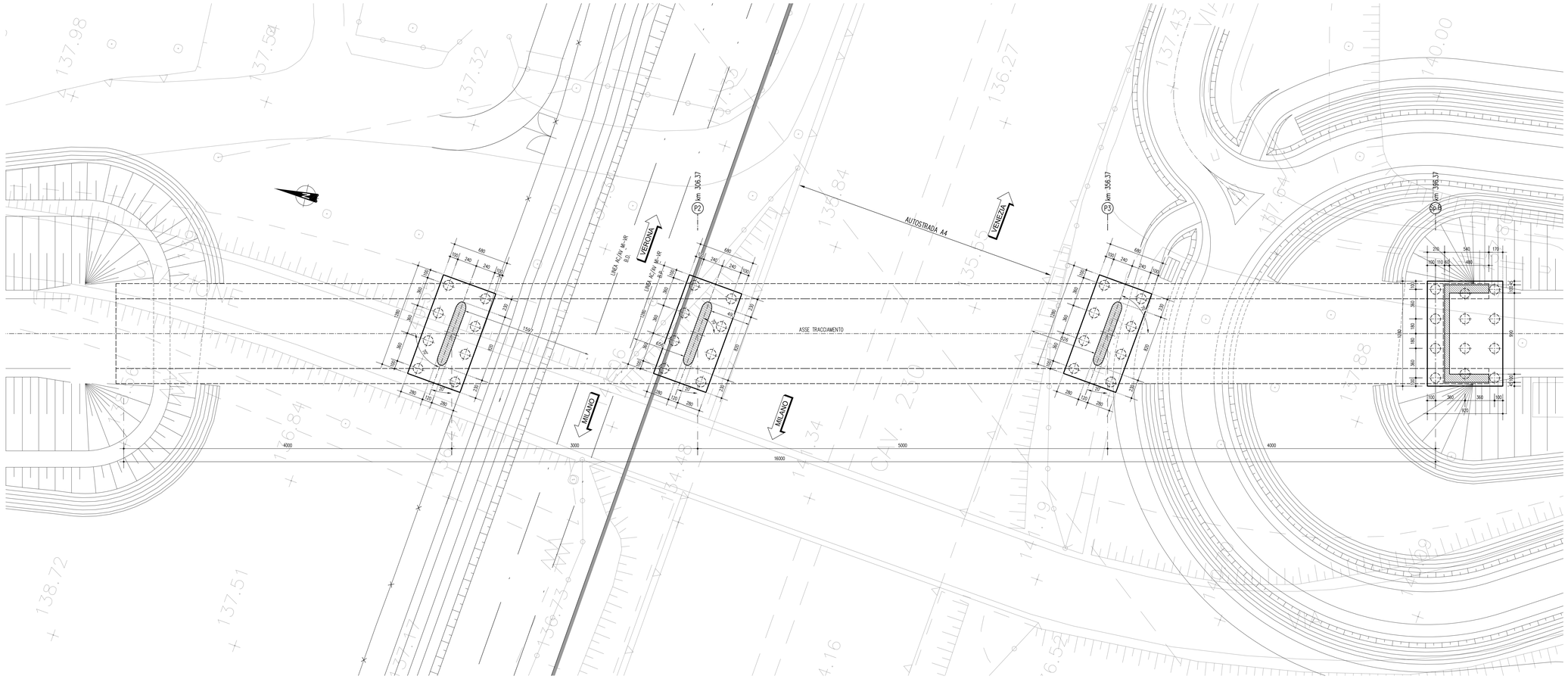

VISTA DALL'ALTO 1:200

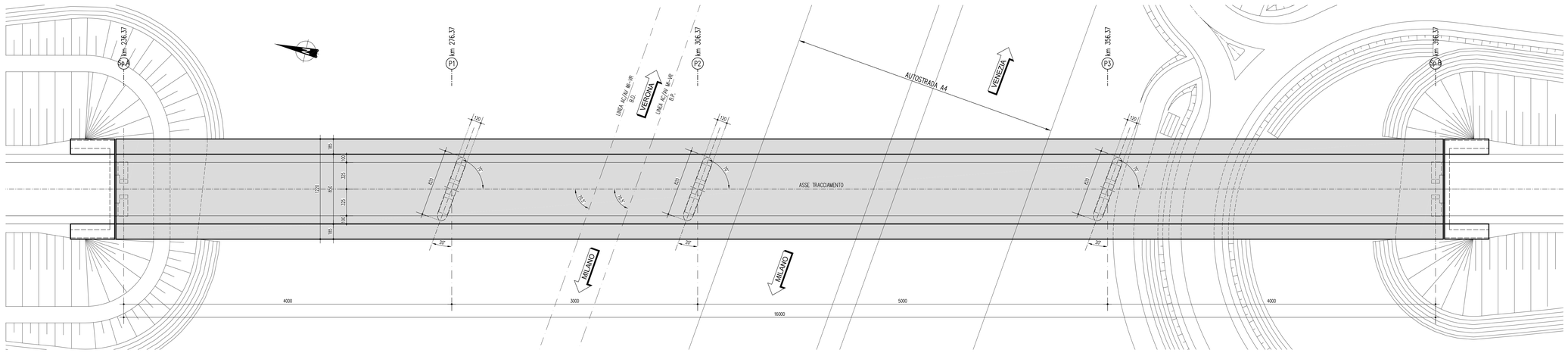

DISEGNI DI RIFERIMENTO

DESCRIZIONE	CODICE
PLANIMETRIA LINEA A.C. DAL KM 101+024.970 AL KM 101+824.970	IN0500DE2P7IF0001093
PROFILO LONGITUDINALE LINEA A.C. DAL KM 101+100.000 AL KM 101+000.000	IN0500DE2F7IF0001082
RELAZIONE GEOTECNICA	IN0500DE2RBIV1B0IX001
TIPOLOGICO SOLETTA IMPALCATI STRUTTURA MISTA – CATEGORIA F2 – LASTRE TRALICCIATE	IN0500DE2B2IV0008003
TIPOLOGICO CARPENTERIA METALLICA IMPALCATO – CATEGORIA F2 – CONTROVENTI SUPERIORI E RITEGNI SISMICI	IN0500DE2B2IV0007016
CVF STRADE CAT F2 : CARPENTERIA IMPALCATO	IN0500DE2BBIV0005019
TIPOLOGICO CVF SMALTIMENTO ACQUE METEORICHE TAV 1/2	IN0500DE2P2IV0003001
TIPOLOGICO CVF SMALTIMENTO ACQUE METEORICHE TAV 2/2	IN0500DE2P2IV0003002
SEZIONI TIPO IN RILEVATO STRADA CATEGORIA F2	IN0500DE2M6IR0004007
CVF SEZIONI TIPO OPERE D'ARTE STRADA CAT F2	IN0500DE2M6IV0004007
CVF PRESCRIZIONI MATERIALI E NOTE GENERALI	IN0500DE2QXIV0000001
CVF STRADE CATEGORIA C2–F2 : CARPENTERIA PILE CON PLINTO AD 8 PALI	IN0500DE2BXIV0007004
CVF STRADE CATEGORIA C2–F2 : CARPENTERIA PILE CON PLINTO A 6 PALI	IN0500DE2BXIV0005001
CVF STRADE CATEGORIA F2 : CARPENTERIA SPALLE CON PLINTO AD 8 PALI	IN0500DE2BXIV0004002
CVF STRADE CATEGORIA F2 : CARPENTERIA SPALLE CON PLINTO A 12 PALI	IN0500DE2BXIV0004003
CVF VIA STAZIONE – CAVALCAVIA 230 A4 – PR. DI CARATT. STRAT.	IN0500DE2F6VR8DI001
CAVALCAFERROVIA VIA STAZIONE – CAVALCAVIA 230 A4 IV18	
PLANIMETRIA STATO DI FATTO E DI PROGETTO	IN0500DE2P7IVR800001
CARPENTERIA PILE	IN0500DE2BBIVR05001
SPALLA A. CARPENTERIA	IN0500DE2BBIVR04001
APPARECCHI DI APPOGGIO E GIUNTI	IN0500DE2AXIVR807001
RELAZIONE DI CALCOLO SOTTOSTRUTTURE	IN0500DE2CLIVR0IX001
RELAZIONE DI CALCOLO APPARECCHI DI APPOGGIO E GIUNTI DI DILATAZIONE	IN0500DE2CLIVR0IX002
RELAZIONE DI CALCOLO IMPALCATO	IN0500DE2CLIVR807003
CARPENTERIA METALLICA IMPALCATO – DISEGNO D'ASSIEME – TAVOLA 1/3	IN0500DE2BAIVR807001
CARPENTERIA METALLICA IMPALCATO – DISEGNO D'ASSIEME – TAVOLA 2/3	IN0500DE2BAIVR807002
CARPENTERIA METALLICA IMPALCATO – DISEGNO D'ASSIEME – TAVOLA 3/3	IN0500DE2BAIVR807003
CARPENTERIA METALLICA IMPALCATO – TRAVERSI – TAVOLA 1/2	IN0500DE2B2IVR807001
CARPENTERIA METALLICA IMPALCATO – TRAVERSI – TAVOLA 2/2	IN0500DE2B2IVR807002
PROFILI LONGITUDINALI	IN0500DE2F7IR1B00001
ASSE PRINCIPALE. SEZIONI TRASVERSALI (TAV. 1/4)	IN0500DE2M9IR1B00001
ASSE PRINCIPALE. SEZIONI TRASVERSALI (TAV. 2/4)	IN0500DE2M9IR1B00003
ASSE PRINCIPALE. SEZIONI TRASVERSALI (TAV. 3/4)	IN0500DE2M9IR1B00004
ASSE PRINCIPALE. SEZIONI TRASVERSALI (TAV4/4)	IN0500DE2M9IR1B00005
ROTATORIA. SEZIONI TRASVERSALI (TAV. 1/2)	IN0500DE2M9IR1B00006
ROTATORIA. SEZIONI TRASVERSALI (TAV. 2/2)	IN0500DE2M9IR1B00007
DIAGRAMMA DI VISUALE LIBERA E VELOCITA	IN0500DE2DXIR1B00001
RELAZIONE TECNICA GENERALE	IN0500DE2RGIR1B00001
PLANIMETRIA FASI COSTRUTTIVE	IN0500DE2PBIVR800002
SEZIONE LONGITUDINALE E PROSPETTO	IN0500DE2ZSIVR800001
SPALLA B. CARPENTERIA	IN0500DE2BBIVR04002

NOTE GENERALI

- Q.P. = QUOTA PROGETTO PIANO VABILE CAVALCAFERROVIA
- TUTTE LE MISURE SONO ESPRESSE IN CENTIMETRI
- TUTTI GLI ANGOLI SONO ESPRESSI IN GRADI SESSADECIMALI

CARATTERISTICHE DEI MATERIALI

PER PRESCRIZIONI MATERIALI ED INCIDENZA ARMATURA VEDERE ELABORATO :

OPERE DI ATTRAVERSAMENTO STRADALE – TIPOLOGICO CAVALCAFERROVIA PRESCRIZIONI MATERIALI E NOTE GENERALI — IN0500DE2QXIV0000001

COMMITTENTE:

RFI RETE FERROVIARIA ITALIANA
GRUPPO FERROVIE DELLO STATO

ALTA SORVEGLIANZA:

ITALFERR
GRUPPO FERROVIE DELLO STATO ITALIANE

GENERAL CONTRACTOR:

Cepav due

INFRASTRUTTURE FERROVIARIE STRATEGICHE DEFINITE DALLA LEGGE OBIETTIVO N. 443/01

LINEA A.V. /A.C. TORINO - VENEZIA Tratta MILANO - VERONA
Lotto funzionale Brescia-Verona
PROGETTO DEFINITIVO

OPERE DI ATTRAVERSAMENTO STRADALE

CF Via Stazione Cavalcavia 230 A4 PK 101+303.777

PIANTA FONDAZIONI ED IMPALCATO

IL PROGETTISTA
PIACENTINI & MOSCONI s.r.l.
Dottor Ing. Andrea Piacentini
Ordine degli Ingegneri di Bologna n. 2000

IL PROGETTISTA INTEGRATORE
SALPERI S.p.A
Tecnoservizi Salerno
Dottore in Ingegneria Guido Iscritto all'albo degli Ingegneri della Provincia di Milano n. A24.036
ai sensi e in attuazione di quanto stabilito dalla convenzione N. 02.12.2003 Rif. Prot. 02.12.2003/2599 del 04/05/2012

ALTA SORVEGLIANZA — ITALFERR

Verificato	Data	Approvato	Data

COMMESSA	LOTTO	FASE	ENTE	TIPO DOC.	OPERA/DISCIPLINA	PROGR.	REV.	SCALA
IN05	00	D	E2	P9	IV1803	001	0	1:200

PROGETTAZIONE GENERAL CONTRACTOR

Rev.	Data	Descrizione	Redatto	Data	Verificato	Data	Approvato	Data
0	31/03/14	EMISSIONE PER CDS	PIACENTINI	31/03/14	SCIANDI	31/03/14	FAZZARI	31/03/14
1								
2								
3								

Autorizzato/Data
Consorzio Cepav due
Project Director
(Ing. F. Lombardi)
Data:

Salperi S.p.a. COMM. 032121 — Data: 31/03/14 — Doc.N. 30471_06.dwg

Progetto cofinanziato dalla Unione Europea

CUP: F81H91000000008

Scala di plot: 1: