

SEZIONE LONGITUDINALE LUNGO ASSE TRACCIAMENTO 1:200

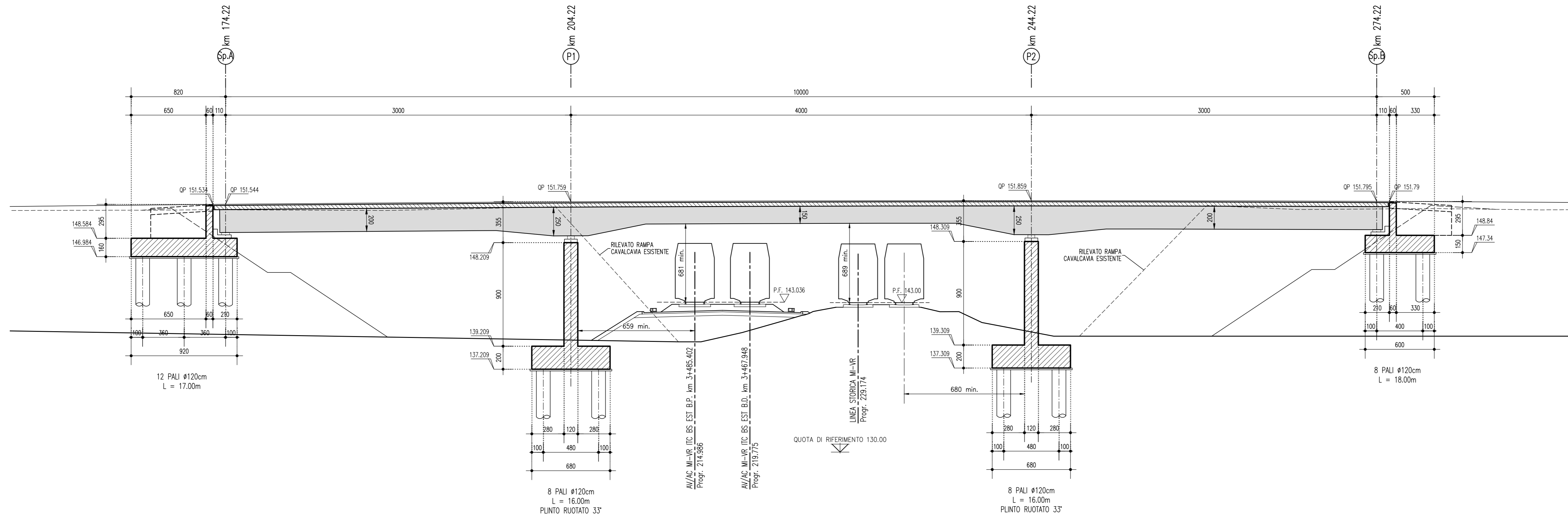

PROSPETTO 1:200

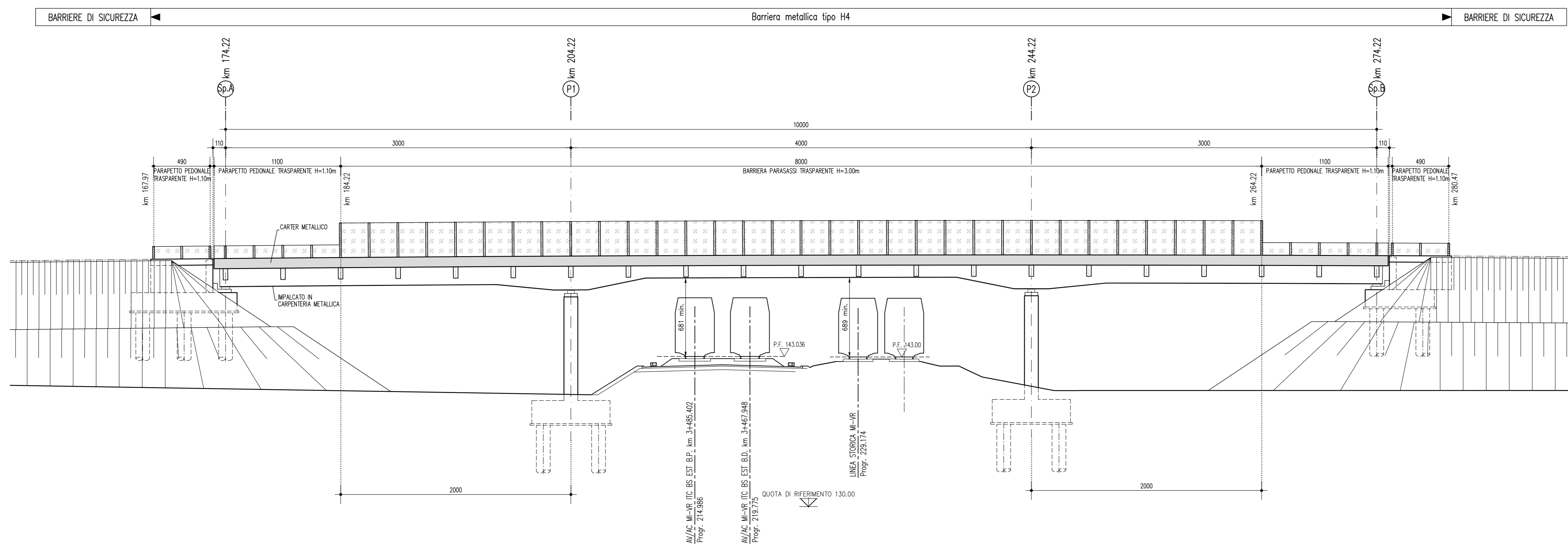

DESGINI DI RIFERIMENTO

| DESCRIZIONE                                                                                   | CODICE              |
|-----------------------------------------------------------------------------------------------|---------------------|
| PLANIMETRIA LINEA A.C. DAL KM 140+244.970 AL KM 140+779.970 E L.C. DI VERONA                  | IN5000022770001141  |
| PROFLO LONGITUDINALE LINEA A.C. DAL KM 0+000.000 AL KM 909+321.000 NODO DI VERONA (B.D.)      | IN5000022770001149  |
| PROFLO LONGITUDINALE LINEA A.C. DAL KM 140+200.000 AL KM 140+779.664 (B.P.)                   | IN5000022770001127  |
| PROFLO LONGITUDINALE N DI VERONA MERIO (B.P.) DAL KM 1+800.000 AL KM 2+272.361                | IN5000022770001206  |
| PROFLO LONGITUDINALE N DI VERONA MERIO (B.D.) DAL KM 1+800.000 AL KM 2+208.877                | IN5000022770001209  |
| RELAZIONE GEOTECA                                                                             | IN5000022890270001  |
| TOMENI STRADALI - SEZIONE SCATOLARE                                                           | IN5000022890000003  |
| TPOLOGICO SOLETTA IMPALCATI STRUTTURA MISTA - CATEGORIA C2 - LASTRE TRALCATE                  | IN5000022820000802  |
| TPOLOGICO CARPENTERIA METALLICA IMPALCATO - CATEGORIA C2 - CONTRONTI SUPERIORI E RITEINI SSMO | IN50000228200007015 |
| CAVALCAFERROVIA STRADE CAT C2 - CARPENTERIA IMPALCATO                                         | IN5000022890000007  |
| TPOLOGICO C/P SVALINAMENTO ACQUA METEORICHE TRV 1/2                                           | IN5000022790000001  |
| TPOLOGICO C/P SVALINAMENTO ACQUA METEORICHE TRV 2/2                                           | IN5000022790000002  |
| SEZIONE TIPO IN RILEVATO STRADA CATEGORIA C2                                                  | IN5000022890000003  |
| CAVALCAFERROVIA SEZIONE TIPO OPERE D'ARTE STRADA CAT C2                                       | IN5000022890000003  |
| CAVALCAFERROVIA PRESCRIZIONI MATERIALI E NOTE GENERALI                                        | IN5000022000000001  |
| CAVALCAFERROVIA STRADE CATEGORIA C2-F2 - CARPENTERIA PALE CON PUNTO AD 8 PALI                 | IN50000228900007004 |
| CAVALCAFERROVIA STRADE CATEGORIA C2 - F2 - CARPENTERIA PALE CON PUNTO A 6 PALI                | IN50000228900005001 |
| CAVALCAFERROVIA STRADE CATEGORIA C2 - CARPENTERIA SPALLE CON PUNTO AD 8 PALI                  | IN50000228900007005 |
| CAVALCAFERROVIA STRADE CATEGORIA C2 - CARPENTERIA SPALLE CON PUNTO A 12 PALI                  | IN50000228900004001 |
| L.C. BRESCIA - EST - C/P TANG. SUD DI BS - PR. DI CANALI STRAD.                               | IN5000022790000001  |
| <b>CAVALCAFERROVIA I.T.C. BRESCIA EST -TANGENZIALE SUD DI BRESCIA IV28</b>                    |                     |
| PLANIMETRIA STATO DI FATTO E DI PROGETTO                                                      | IN5000022790000001  |
| PIANTA FONDAZIONI ED IMPALCATO                                                                | IN5000022890000001  |
| CARPENTERIA PALE                                                                              | IN5000022890000001  |
| SPALLA A CARPENTERIA                                                                          | IN5000022890000001  |
| APPARECCHIO DI APPROSSO E GIUNTI                                                              | IN5000022890000001  |
| RELAZIONE DI CALCOLO STRUTTURALE                                                              | IN5000022890000001  |
| RELAZIONE DI CALCOLO APPARECCHIO DI APPROSSO E GIUNTI DI DILATAZIONE                          | IN5000022890000001  |
| RELAZIONE DI CALCOLO IMPALCATO                                                                | IN5000022890000001  |
| CARPENTERIA METALLICA IMPALCATO - DISEGNO D'ASSEMBE - TAVOLA 1/2                              | IN5000022890000001  |
| CARPENTERIA METALLICA IMPALCATO - DISEGNO D'ASSEMBE - TAVOLA 2/2                              | IN5000022890000001  |
| CARPENTERIA METALLICA IMPALCATO - TRAVERSI - TAVOLA 1/2                                       | IN5000022890000001  |
| CARPENTERIA METALLICA IMPALCATO - TRAVERSI - TAVOLA 2/2                                       | IN5000022890000001  |
| PROFLO LONGITUDINALE                                                                          | IN5000022790000001  |
| SEZIONI TRASVERSALI (TA1/4)                                                                   | IN5000022890000001  |
| SEZIONI TRASVERSALI (TA2/4)                                                                   | IN5000022890000001  |
| SEZIONI TRASVERSALI (TA3/4)                                                                   | IN5000022890000001  |
| SEZIONI TRASVERSALI (TA4/4)                                                                   | IN5000022890000001  |
| DISEGNO DI VISUALE LIBERA E VELOCITA                                                          | IN5000022890000001  |
| RELAZIONE DESCRITTIVA (STRADALE E ORALIA)                                                     | IN5000022890000001  |
| PLANIMETRIA FASI COSTRUTTIVE                                                                  | IN5000022890000001  |
| CAVALCAFERROVIA PROVISIONALE. RELAZIONE DI CALCOLO IMPALCATO                                  | IN5000022890000001  |
| CAVALCAFERROVIA PROVISIONALE. RELAZIONE DI CALCOLO SPALLE                                     | IN5000022890000001  |
| CAVALCAFERROVIA PROVISIONALE. DISEGNO D'ASSEMBE                                               | IN5000022890000001  |
| SPALLA A CARPENTERIA                                                                          | IN5000022890000001  |
| MURO DI SOSTEGNO. DISEGNO D'ASSEMBE                                                           | IN5000022890000001  |

NOTE GENERALI

- Q.P. = QUOTA PROGETTO PIANO VABILE CAVALCAFERROVIA
- TUTTE LE MISURE SONO ESPRESSE IN CENTIMETRI
- TUTTI GLI ANGOLI SONO ESPRESSE IN GRADI SESSAGESIMALI

CARATTERISTICHE DEI MATERIALI

PER PRESCRIZIONI MATERIALI ED INCIDENZA ARMATURA VEDERE ELABORATO:  
 OPERE DI ATTRAVERSAMENTO STRADALE - TPOLOGICO CAVALCAFERROVIA IN5000022000000001  
 PRESCRIZIONI MATERIALI E NOTE GENERALI

COMMITTENTE:

ALTA SOVRIGLIANZA:

GENERAL CONTRACTOR:

**INFRASTRUTTURE FERROVIARIE STRATEGICHE DEFINITE DALLA LEGGE OBIETTIVO N. 443/01**  
**LINEA A.V. /A.C. TORINO - VENEZIA Tratta MILANO - VERONA**  
**Lotto funzionale Brescia-Verona**  
**PROGETTO DEFINITIVO**

OPERE DI ATTRAVERSAMENTO STRADALE  
 CAVALCAFERROVIA - I.T.C. BRESCIA EST-TANGENZIALE SUD DI BRESCIA km 3+485,402  
 SEZIONE LONGITUDINALE E PROSPETTO

| COMMESSA | LOTTO | FASE | ENTE | TPO.DOC. | OPERAEDESCRIZIONE | PROGR. | REV. | SCALA |
|----------|-------|------|------|----------|-------------------|--------|------|-------|
| IN05     | 00    | D    | E2   | Z9       | IV2800            | 001    | 0    | 1:200 |

| Rev. | Data     | Descrizione       | Redatto     | Verificato  | Data     | Approvato   | Data     | Autore/Disegnato           |
|------|----------|-------------------|-------------|-------------|----------|-------------|----------|----------------------------|
| 0    | 31/03/14 | EMISSIONE PER CDS | [Signature] | [Signature] | 31/03/14 | [Signature] | 31/03/14 | Cepav due Project Director |
| 1    |          |                   |             |             |          |             |          |                            |
| 2    |          |                   |             |             |          |             |          |                            |
| 3    |          |                   |             |             |          |             |          |                            |