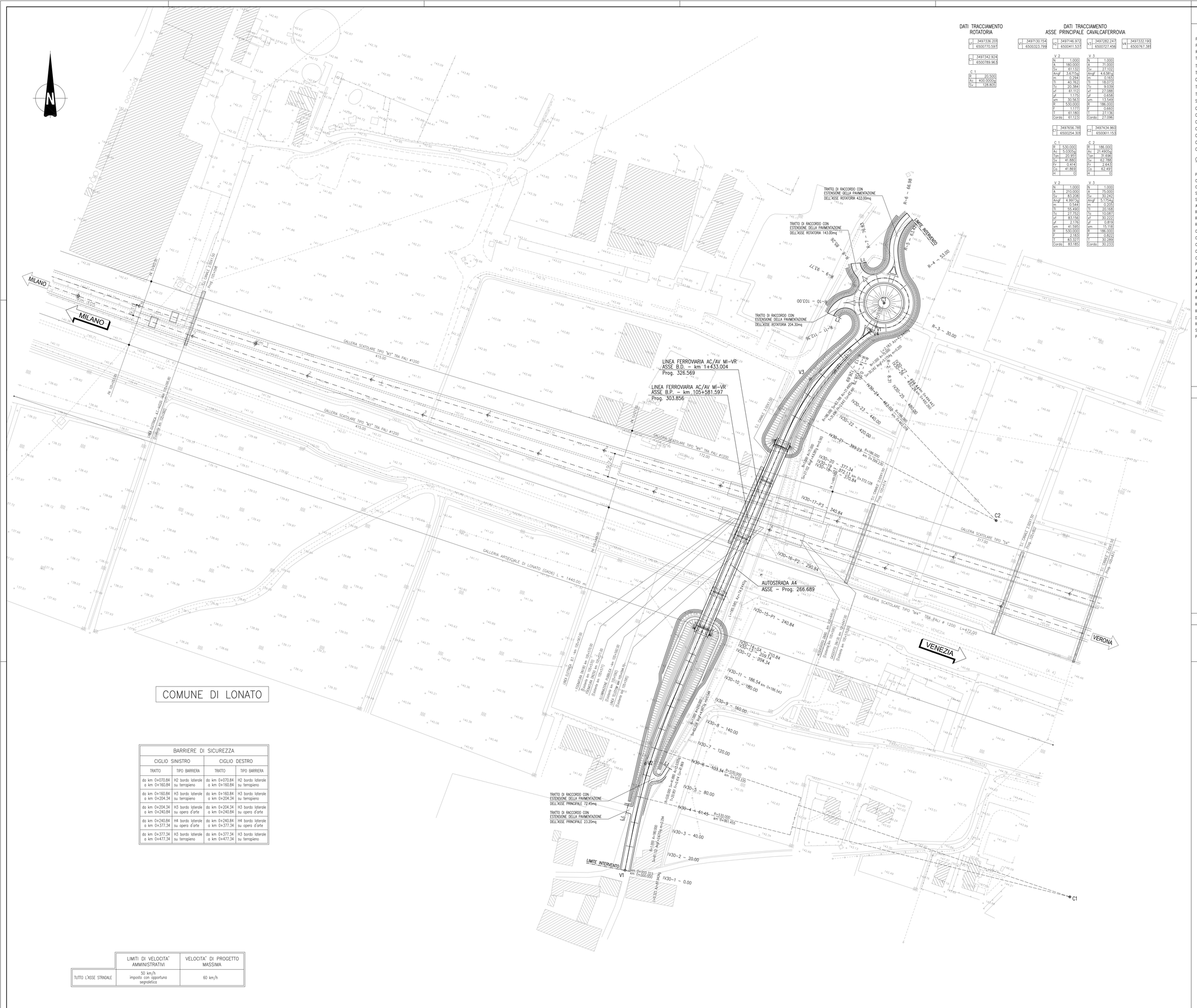
N
MILANO
MILANO
VENEZIA
VERONA
COMUNE DI LONATO
LINEA FERROVIARIA AC/AV MI-VR
ASSE B.D. – km 14+433.004
Prog. 326.569
LINEA FERROVIARIA AC/AV MI-VR
ASSE B.P. – km 105+581.597
Prog. 303.856
AUTOSTRADA A4
ASSE – Prog. 266.689
GALLERIA SCATOLARE TIPO "M3" TRA PALI ø1200
GALLERIA SCATOLARE TIPO "M4" TRA PALI ø1200
GALLERIA ARTIFICIALE DI LONATO (GA06) L = 1440.00 m
TRATTO DI RACCORDO CON ESTENSIONE DELLA PAVIMENTAZIONE DELL'ASSE ROTATORIA 433.00mq
TRATTO DI RACCORDO CON ESTENSIONE DELLA PAVIMENTAZIONE DELL'ASSE ROTATORIA 143.00mq
TRATTO DI RACCORDO CON ESTENSIONE DELLA PAVIMENTAZIONE DELL'ASSE ROTATORIA 204.30mq
TRATTO DI RACCORDO CON ESTENSIONE DELLA PAVIMENTAZIONE DELL'ASSE PRINCIPALE 72.40mq
TRATTO DI RACCORDO CON ESTENSIONE DELLA PAVIMENTAZIONE DELL'ASSE PRINCIPALE 23.20mq
LIMITE INTERVENTO
V1
V2
V3
C1
C2
L1
L2
L3
L4
R-1 ~ 16.83
R-2 ~ 83.71
R-3 ~ 30.00
R-4 ~ 51.00
R-5 ~ 6.00
R-6 ~ 66.98
R-9 ~ 83.71
R-10 ~ 103.00
R-11 ~ 112.96
IV30-1 ~ 0.00
IV30-2 ~ 20.00
IV30-3 ~ 40.00
IV30-4 ~ 61.45
IV30-5 ~ 80.00
IV30-6 ~ 103.34
IV30-7 ~ 120.00
IV30-8 ~ 140.00
IV30-9 ~ 160.00
IV30-10 ~ 180.00
IV30-11 ~ 186.54
IV30-12 ~ 204.34
IV30-13 ~ 210.84
IV30-14 ~ 230.84
IV30-15-P1 ~ 240.84
IV30-16-P2 ~ 290.84
IV30-17-P3 ~ 340.84
IV30-18 ~ 370.84
IV30-19 ~ 377.34
IV30-20 ~ 377.34
IV30-21 ~ 399.23
IV30-22 ~ 420.00
IV30-23 ~ 440.00
IV30-24 ~ 460.00
IV30-25 ~ 480.00
IV30-26 ~ 494.43
IV30-27 ~ 494.43
IV30-28 ~ 494.43
IV30-29 ~ 494.43
IV30-30 ~ 494.43
IV30-31 ~ 494.43
IV30-32 ~ 494.43
IV30-33 ~ 494.43
IV30-34 ~ 494.43
IV30-35 ~ 494.43
IV30-36 ~ 494.43
IV30-37 ~ 494.43
IV30-38 ~ 494.43