

PLANIMETRIA DI PROGETTO
SCALA 1:500

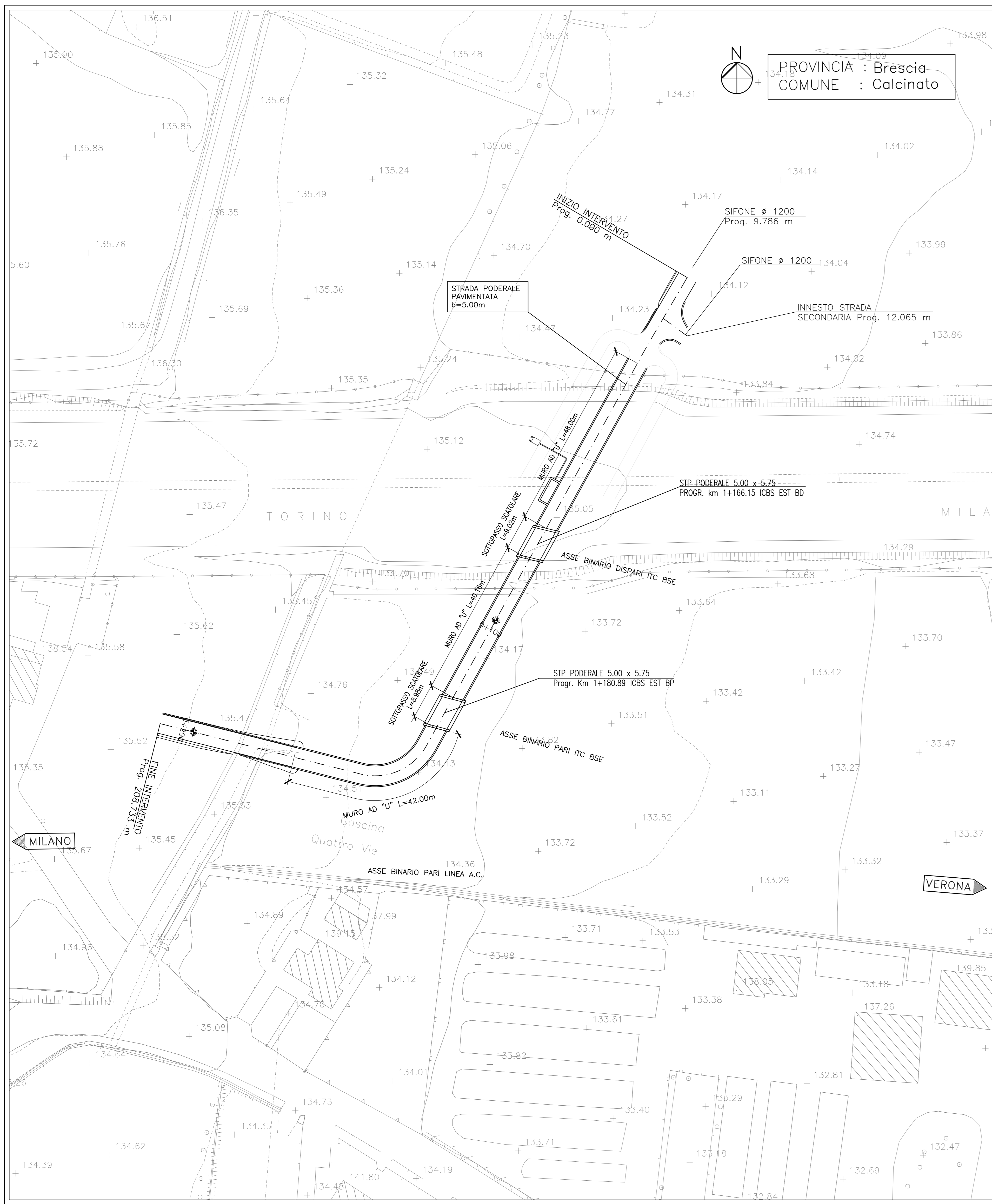

PROVINCIA : Brescia
COMUNE : Calcinato

PLANIMETRIA DI TRACCIAMENTO
SCALA 1:1000

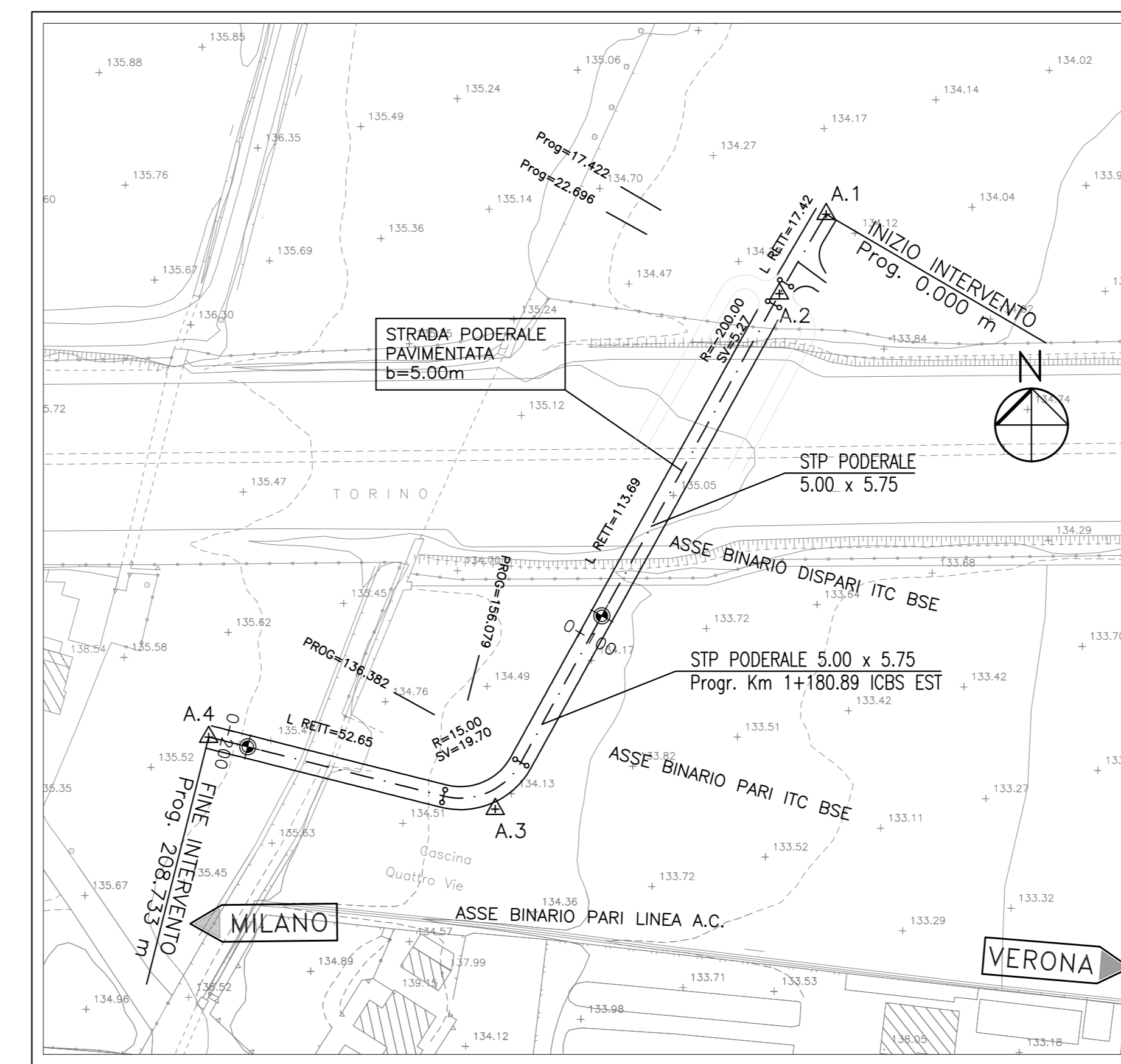

STRADA PODERALE PAVIMENTATA

STP 5X5 VERTICE A.1		STP 5X5 VERTICE A.2	
X	3491208.417	X	0.000
Y	6502062.805	Y	0.000
Z	233.766147	Z	0.000
Alfa	2.637	Alfa	0.000
DeltaR	233.766147	DeltaR	0.000
Tou	0.000000	Tou	0.000000

STP 5X5 VERTICE A.3		STP 5X5 VERTICE A.4	
X	3491146.655	X	0.000
Y	6501950.825	Y	0.000
Z	19.697	Z	0.000
Alfa	11.559	Alfa	0.000
DeltaR	11.559	DeltaR	0.000
Tou	0.000000	Tou	0.000000

STRADA PODERALE PAVIMENTATA
PROFLO LONGITUDINALE
SCALA 1:1000/100

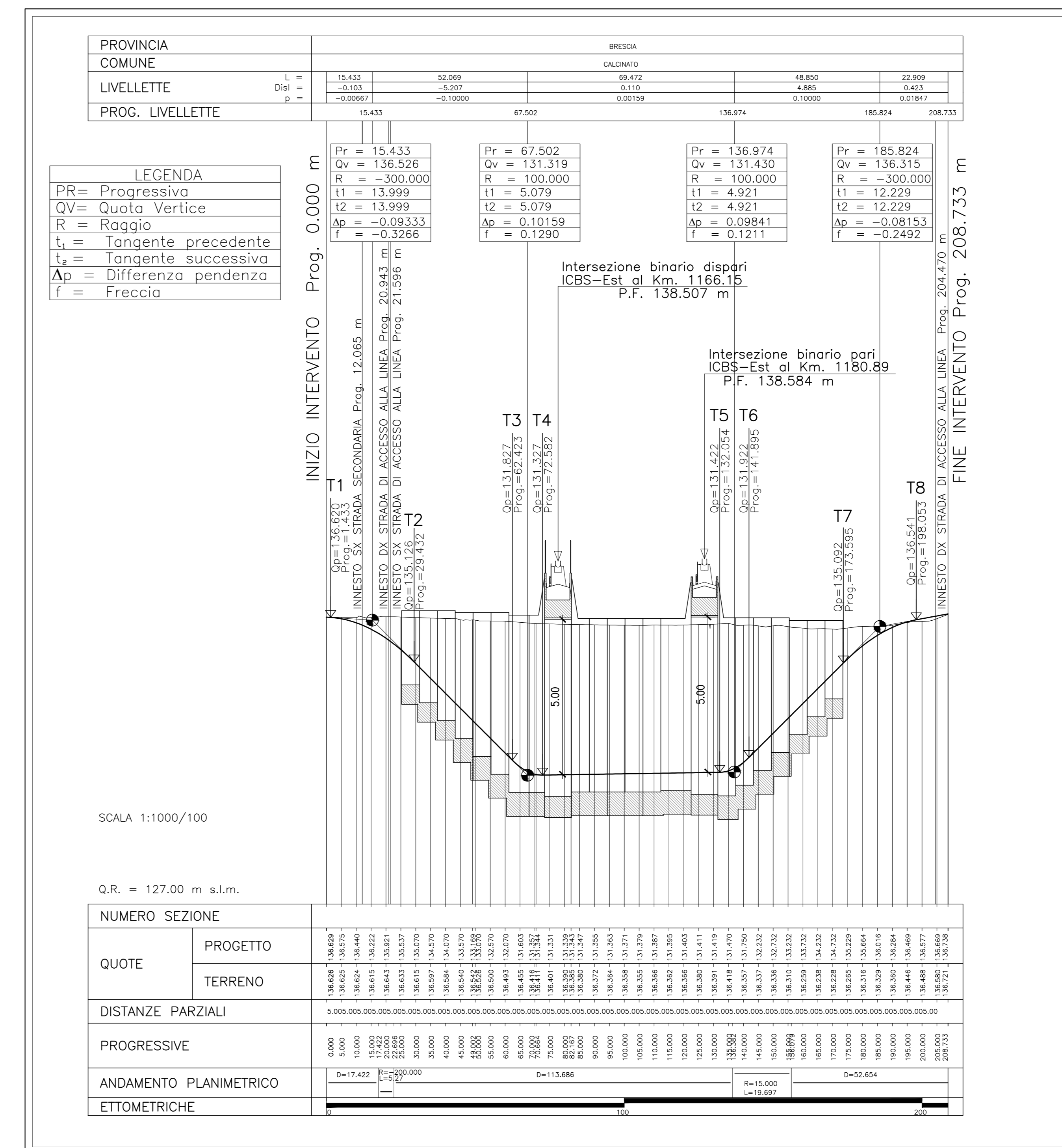

SEZIONI TIPO
SCALA 1:50

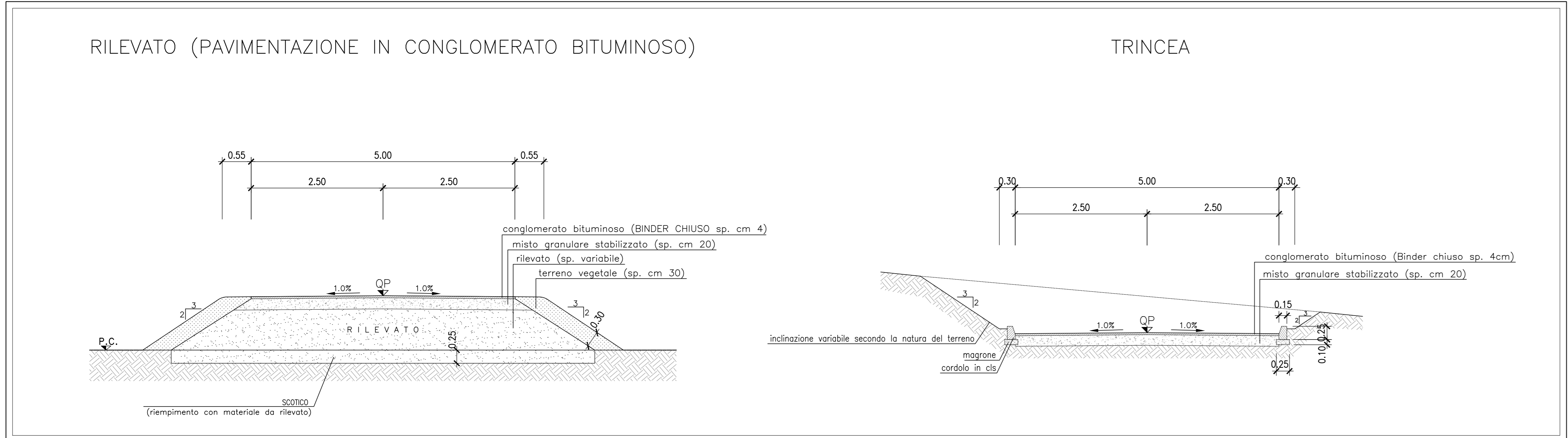

DESCRIZIONE

DESCRIZIONE	CODICE
PLANIMETRIA, PROFILO E SEZIONI 1+180,89	A20200DE2ZSLA900001
MANUFATTO SCATOLARE E MURI-PIANTA E PROFILO LONGITUDINALE 1+180,89	A20200DE2ZSLA900001
MANUFATTO SCATOLARE E MURI-SEZIONI TRASVERSALI E PARTICOLARI 1+180,89	A20200DE2ZSLA900002
VASCA DI SOLLEVAMENTO E RACCOLTA ACQUE 1+180,89	A20200DE2ZP7A900001
DRENAGGI ACQUE DI PIATTAFORMA 1+180,89	A20200DE2ZP7A900002
PLANIMETRIA STATO DI FATTO 1+180,89	A20200DE2P8SLA900001
PLANIMETRIA I.C. DI BRESCIA EST DA KM 1+600,000 A KM 2+400,000	A20200DE2P7F0001163
PLAN. SIST. IDR. - I.C. BS EST KM 1+600,000-KM 2+400,000	A20200DE2P7F0002163
PROFLO LONGITUDINALE I.C. BRESCIA EST DAL KM 1+800 AL KM 2+700 BP	A20200DE2P7F0001193
SEZIONI TRAV. I.C. BRESCIA EST DA KM 1+400,000 A KM 1+900,000 B.P.	A20200DE2W9F0001229

NOTE GENERALI

- P.F. : PIANO DEL FERRO
- Q.R. : QUOTA DI RIFERIMENTO
- Q.P. : QUOTA DI PROGETTO STRADALE
- TUTTE LE MISURE SONO ESPRESSE IN METRI, SALVO OVE DIVERSAMENTE INDICATO
- ELABORATO VALIDO SOLO AI FINI DEL PROGETTO STRADALE
- IL CODICE COMMESSA "A202" E' STATO SOSTITUITO CON "IN05"

CARATTERISTICHE DEI MATERIALI

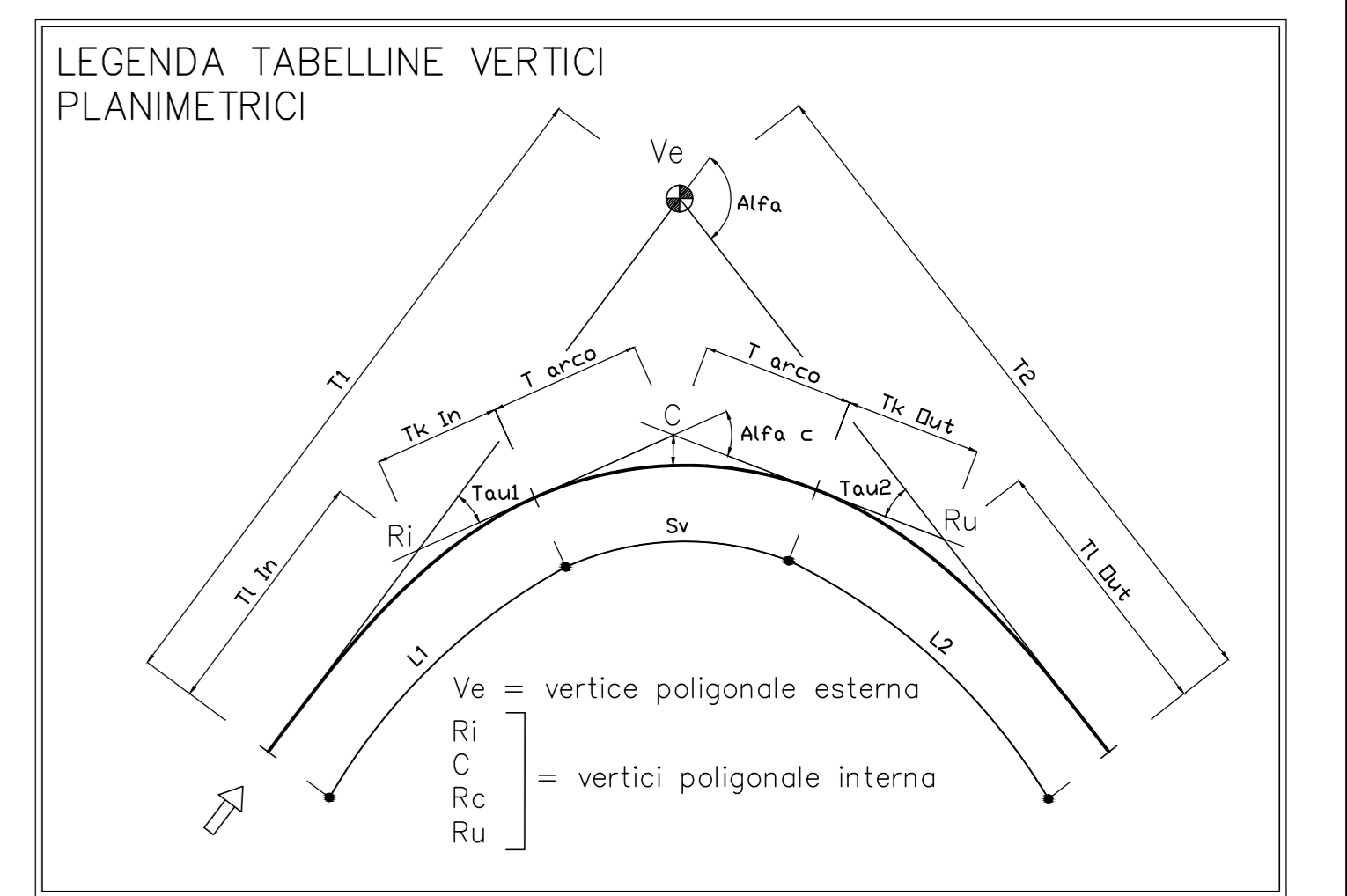

COMMITENTE: **RFI** (R.F.I. - Rete Ferroviaria Italiana - Gruppo Ferrovie dello Stato Italiane)

ALTA SOVRIGLIANZA: **ITALFERR** (Gruppo Ferrovie dello Stato Italiane)

GENERAL CONTRACTOR: **Cepav due**

INFRASTRUTTURE FERROVIARIE STRATEGICHE DEFINITE DALLA LEGGE OBIETTIVO N. 443/01

LINEA A.V. /A.C. TORINO - VENEZIA Tratta MILANO - VERONA
Lotto funzionale Brescia-Verona
PROGETTO DEFINITIVO

SOTTOVIA PODERALE ALLA PROGRESSIVA 1+800 - ITC B.E.
PLANIMETRIA, PROFILO E SEZIONI

ALTA SOVRIGLIANZA: **ITALFERR**

COMMESSA: **IN05** LOTTO: **00** FASE: **D** ENTE: **E2** TIPO DOC: **LZ** OPERA/DECIPLINA: **SLA900** PROG. REV.: **001** SCALA: **VARIE**

PROGETTAZIONE GENERAL CONTRACTOR: **Saipem S.p.A.**

PROGETTO: **0** DATA: **31/03/14** DESCRIZIONE: **EMISSIONE PER CDS** DATA VERIFICA: **31/03/14** DATA APPROVAZIONE: **31/03/14** AUTORIZZAZIONE/ DATA: **31/03/14**

SAIPEM S.p.A. COMM. 032121 | Data: 31/03/14 | Doc: N. 41848_09.dwg