

| DESCRIZIONE | CODICE |
|--|---------------------|
| RELAZIONE GENERALE DI PROGETTO | A2020002P7SLA800001 |
| PLANIMETRIA DI PROGETTO | A2020002P7SLA800001 |
| PROFILO LONGITUDINALE | A2020002P7SLA800001 |
| SEZIONI TRASVERSALI - TAV.1 | A2020002P7SLA800001 |
| SEZIONI TRASVERSALI - TAV.2 | A2020002P7SLA800002 |
| SEZIONI TIPO | A2020002P7SLA800001 |
| MANUFATTO SCATOLARE - PIANTA PROSPETTO E SEZIONI | A2020002P7SLA800001 |
| MURI ANDATORI - PROFILO | A2020002P7SLA800001 |
| MURI ANDATORI - SEZIONI TIPO CARPENTERIA | A2020002P7SLA800002 |
| PLANIMETRIA MANUFATTI IN C.A. | A2020002P7SLA800001 |
| FASI ESECUTIVE | A2020002P7SLA800001 |
| MANUFATTO A SPINTA - PIANTA PROSPETTO SEZIONI | A2020002P7SLA800003 |
| RELAZIONE DI CALCOLO STRUTTURALE IN C.A. | A2020002P7SLA800001 |
| VASCA DI SOLLEVAMENTO E RACCOLTA ACQUE | A2020002P7SLA800004 |
| ROTATORIA PLANIMETRIA E SEZ TIPO | A2020002P7SLA800003 |
| VIABILITA' DI CUCITURA PLANIMETRIA E SEZ TIPO | A2020002P7SLA800004 |
| DRENAGGI ACQUE DI PIATTAFORMA | A2020002P7SLA800001 |
| IMPIANTI D'ILLUMINAZIONE, SOLLEVAMENTO E AFFINI | A2020002P7SLA800001 |
| PLANIMETRIA STATO DI FATTO | A2020002P7SLA800002 |
| LABORATI DI LINEA | |
| PLANIMETRIA ICDI BRESCIA EST DA KM 4+000.000 A KM 4+850.000 | A2020002P7F0001061 |
| PROFILO LONGITUDINALE IC BRESCIA EST DAL KM 4+500 AL KM 4+868.383 BP | A2020002P7F0001196 |
| SEZIONI TRASY. IC BRESCIA EST DA KM 4+750.000 A KM 4+794.715 B.P. | A2020002P7F0001233 |
| PLAN. SIST. IDR. - IC BS EST KM 4+000.000 - KM 4+850.000 | A2020002P7F0002166 |

NOTE GENERALI

- Q.S. = QUOTA DI SCORRIMENTO
- TUTTE LE MISURE SONO ESPRESSE IN METRI SALVO OVE DIVERSAMENTE INDICATO
- ELABORATO VALIDO SOLO AI FINI DEL PROGETTO STRADALE
- IL CODICE COMMESSA "A202" E' STATO SOSTITUITO CON "IN05"

CARATTERISTICHE DEI MATERIALI

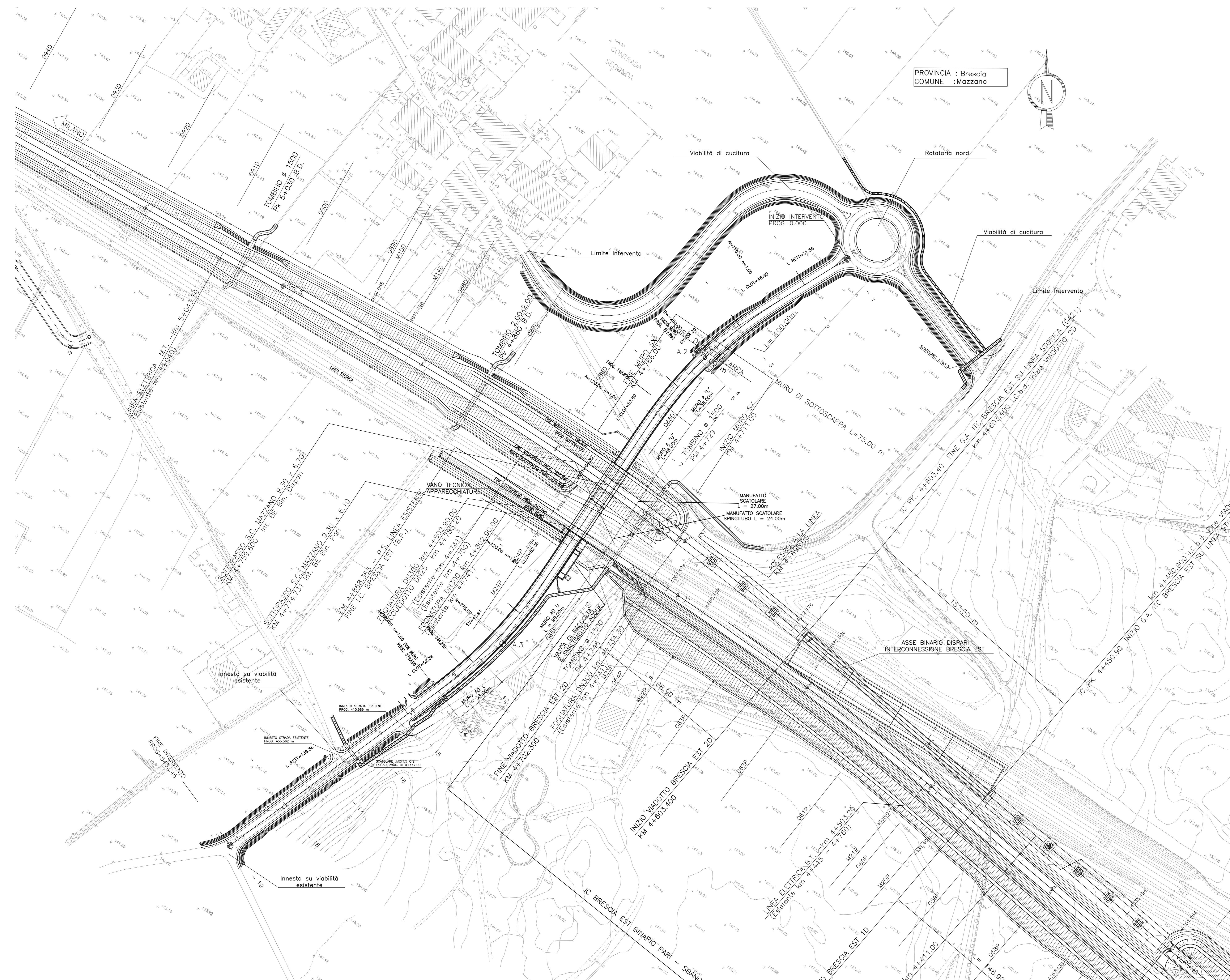
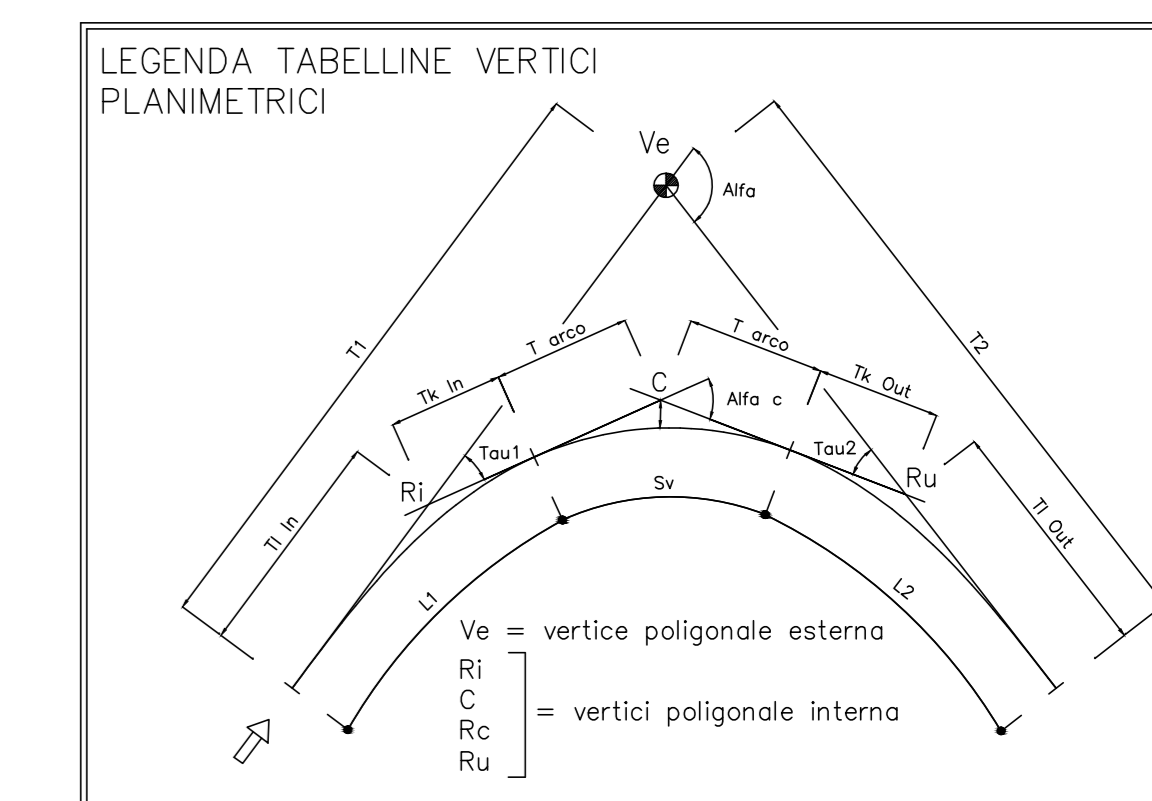

| Asse A 4+774 | Asse A 4+774 | Asse A 4+774 | Asse A 4+774 |
|---|--|--|--|
| VERTICE A.1 | VERTICE A.2 | VERTICE A.3 | VERTICE A.4 |
| X 348815.818 Y 650418.088 Az. 264.754277 | X 348819.602 Y 650415.433 Tl. 79.202 Alf. 27.345018 Alv. 264.754277 Az. 237.408659 Tau. 6.162478 | X 348819.602 Y 650415.433 Tl. 79.202 Alf. 27.345018 Alv. 264.754277 Az. 237.408659 Tau. 6.162478 | X 348818.551 Y 650384.743 Tl. 74.364 Alf. 22.054886 Alv. 237.408659 Az. 239.463647 Tau. 6.581041 |
| X 348824.935 Y 650406.812 Tl. 27.301 Alf. 54.386 | X 348824.935 Y 650406.812 Tl. 27.301 Alf. 54.386 | X 348819.602 Y 650415.433 Tl. 79.202 Alf. 27.345018 Alv. 264.754277 Az. 237.408659 Tau. 6.162478 | X 348818.551 Y 650384.743 Tl. 74.364 Alf. 22.054886 Alv. 237.408659 Az. 239.463647 Tau. 6.581041 |

COMMITTENTE: **RFI** RETE FERROVIARIA ITALIANA GRUPPO FERROVIE DELLO STATO ITALIANO

ALTA SOVRIGLIANZA: **ITALFER** GRUPPO FERROVIE DELLO STATO ITALIANO

GENERAL CONTRACTOR: **Cepav due**

INFRASTRUTTURE FERROVIARIE STRATEGICHE DEFINITE DALLA LEGGE OBIETTIVO N. 443/01
 LINEA A.V./A.C. TORINO - VENEZIA Tratta MILANO - VERONA
 Lotto funzionale Brescia-Verona
 PROGETTO DEFINITIVO

SOTTOVIA PODERALE ALLA PROGRESSIVA 4+774.731 ITC BRESCIA EST
 PLANIMETRIA DI PROGETTO

| Rev. | Data | Descrizione | Redatto | Data | Verificato | Data | Approvato | Data | Autore/Contra |
|------|----------|--------------------|---------|----------|------------|----------|-----------|----------|------------------|
| 0 | 31/03/14 | EMMISSIONE PER CDS | M.T. | 31/03/14 | D.NARDO | 31/03/14 | LAZZARI | 31/03/14 | Cepav due |
| 1 | 01/07/14 | REVISIONE PER CDS | | 01/07/14 | | 01/07/14 | | 01/07/14 | Project Director |
| 2 | | | | | | | | | |
| 3 | | | | | | | | | |