PLANIMETRIA SCALA 1:1000

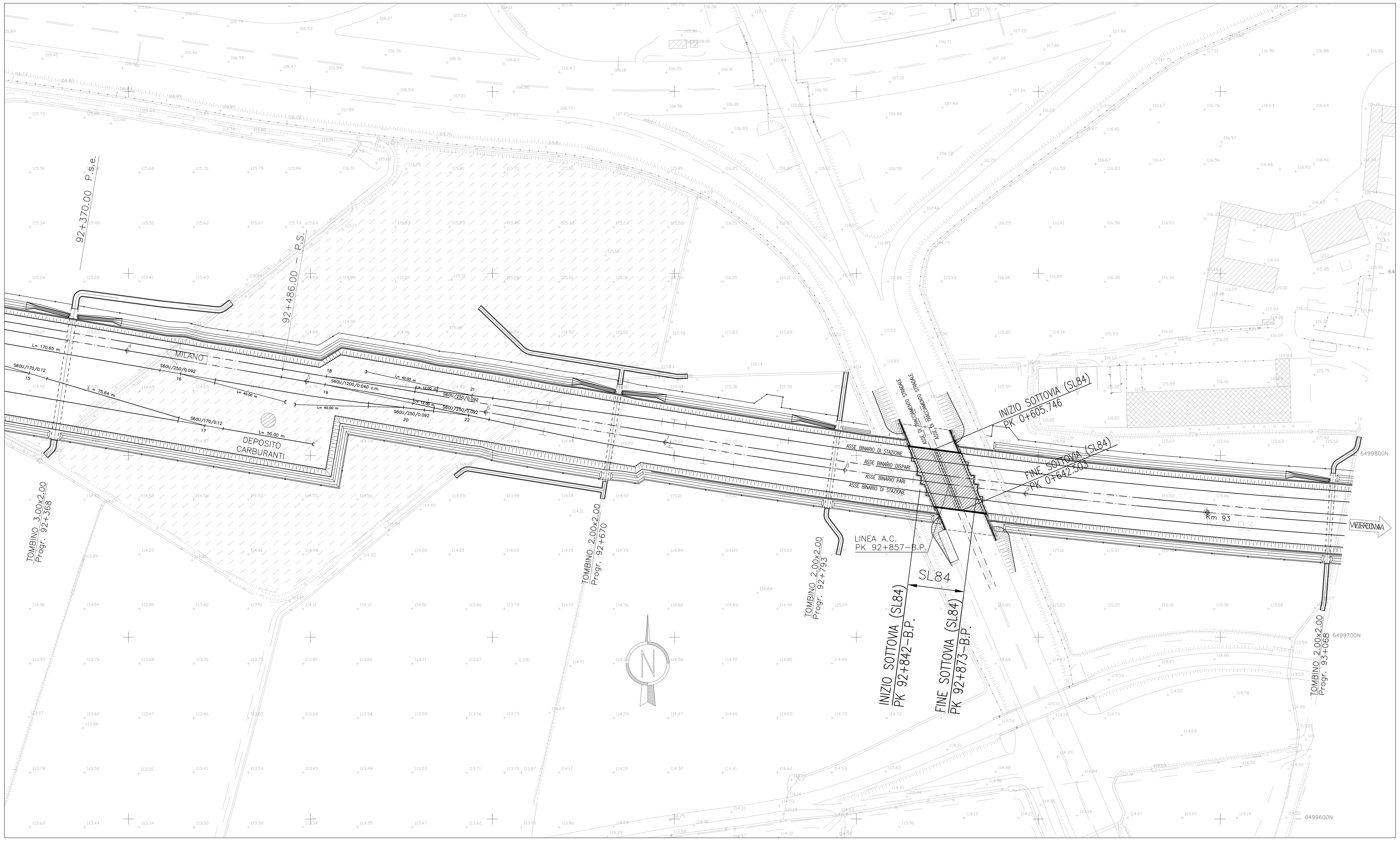

PROFILO LONGITUDINALE SCALA 1:1000/100

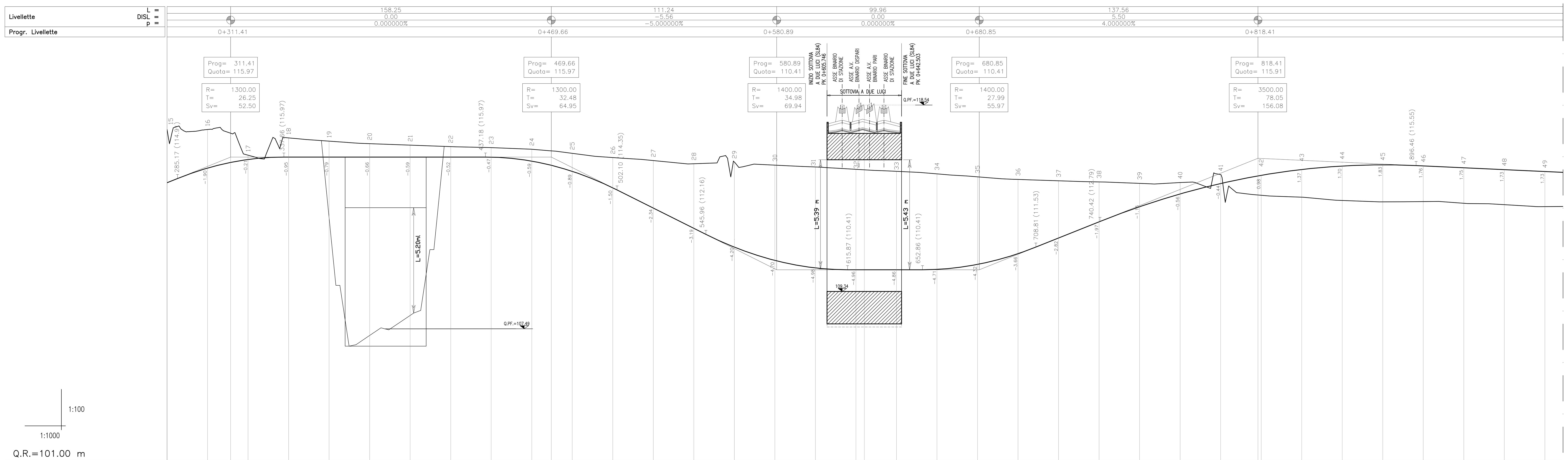

NUMERO SEZIONE	QUOTE PROGETTO	QUOTE TERRENO	DISTANZE PARZIALI	PROGRESSIVE
15	114.62	117.33	20.00	0+280.00
16	115.33	117.33	20.00	0+300.00
17	115.76	116.07	20.00	0+320.00
18	115.87	116.92	20.00	0+340.00
19	115.87	116.76	20.00	0+360.00
20	115.87	116.63	20.00	0+380.00
21	115.87	116.56	20.00	0+400.00
22	115.87	116.49	20.00	0+420.00
23	115.86	116.44	20.00	0+440.00
24	115.63	116.36	20.00	0+460.00
25	115.08	116.15	20.00	0+480.00
26	114.30	115.95	20.00	0+500.00
27	113.50	115.80	20.00	0+520.00
28	112.70	115.64	20.00	0+540.00
29	111.90	115.73	20.00	0+560.00
30	111.20	115.57	20.00	0+580.00
31	110.79	115.48	20.00	0+600.00
32	110.66	115.37	20.00	0+620.00
SEZ.32 bis				
33	110.66	115.27	20.00	0+640.00
34	110.66	115.14	20.00	0+660.00
35	110.83	114.99	20.00	0+680.00
36	111.27	114.87	20.00	0+700.00
37	111.98	114.80	20.00	0+720.00
38	112.78	114.74	20.00	0+740.00
39	113.58	114.67	20.00	0+760.00
40	114.32	114.72	20.00	0+780.00
41	114.90	115.10	20.00	0+800.00
42	115.32	114.08	20.00	0+820.00
43	115.58	113.99	20.00	0+840.00
44	115.68	113.83	20.00	0+860.00
45	115.63	113.76	20.00	0+880.00
46	115.54	113.77	20.00	0+900.00
47	115.44	113.69	20.00	0+920.00
48	115.35	113.62	20.00	0+940.00
49	115.26	113.53	20.00	0+960.00

ETTOMETRICHE: 0+300.00, 0+400.00, 0+500.00, 0+600.00, 0+700.00, 0+800.00, 0+900.00

ANDAMENTO PLANIMETRICO: L=481.57; L=107.04 R=500.00

ANDAMENTO CIGLI: 5.00%, 2.50%, −2.50%, −5.00%

DISEGNI DI RIFERIMENTO

DESCRIZIONE	CODICE
–PLANIMETRIA LINEA AC DA KM 92+224.970 A KM 93+024.970	A20200DE2P7IF0001082
–PROFILO LONGITUDINALE – ASSE LINEA AC DA KM 90+424.970 A KM 99+424.970	A20200DE2F5IF0008008

IL CODICE COMMESSA "A202" E' STATO SOSTITUTIO CON "IN05"

NOTE GENERALI

1 – TUTTE LE MISURE SONO ESPRESSE IN cm
2 – LE QUOTE ALTIMETRICHE SONO ESPRESSE IN m s.l.m.

CARATTERISTICHE DEI MATERIALI

COMMITTENTE: RFI RETE FERROVIARIA ITALIANA – GRUPPO FERROVIE DELLO STATO

ALTA SORVEGLIANZA: ITALFERR – GRUPPO FERROVIE DELLO STATO ITALIANE

GENERAL CONTRACTOR: Cepav due

INFRASTRUTTURE FERROVIARIE STRATEGICHE DEFINITE DALLA LEGGE OBIETTIVO N. 443/01

LINEA A.V. /A.C. TORINO - VENEZIA Tratta MILANO - VERONA
Lotto funzionale Brescia-Verona
PROGETTO DEFINITIVO

SOTTOPASSO S.P. 37 - PK. 95+857
Planimetria generale e profilo longitudinale

IL PROGETTISTA: saipem spa – Tommaso Taranta – Dottore in Ingegneria Civile Iscritto all'albo degli Ingegneri della Provincia di Milano al n. A23… Sez. A Settori: a) civile e ambientale b) industriale c) dell'informazione – Tel. 02.52020… Fax 02.52020309 – CF. e PIVA 00825790157

IL PROGETTISTA INTEGRATORE: saipem spa – Tommaso Taranta – Dottore in Ingegneria Civile Iscritto all'albo degli Ingegneri della Provincia di Milano al n. A23… Sez. A Settori: a) civile e ambientale b) industriale c) dell'informazione – Tel. 02.52020… Fax 02.52020309 – CF. e PIVA 00825790157

ALTA SORVEGLIANZA: ITALFERR

Verificato	Data	Approvato	Data

COMMESSA	LOTTO	FASE	ENTE	TIPO DOC.	OPERA/DISCIPLINA	PROGR.	REV.	SCALA
IN05	00	D	E2	P7	SL8400	001	0	1:1000/100

PROGETTAZIONE GENERAL CONTRACTOR

Rev.	Data	Descrizione	Redatto	Data	Verificato	Data	Approvato	Data
0	31/03/14	EMISSIONE PER CDS	M.T.	31/03/14	DI NARDO	31/03/14	LAZZARI	31/03/14
1								
2								
3								

Autorizzato/Data: Consorzio Cepav due – Project Director (Ing. F. Lombardi) – Data:

Saipem S.p.a. COMM. 032121 — Data: 31/03/14 — Doc.N. 49510_01.dwg

Progetto cofinanziato dalla Unione Europea

CUP: F81H91000000008

Scala di plot: 1:1