

DESCRIZIONE	CODICE
PIANIMETRIA LINEA A.C. DA - KM 134+624.970 A KM 135+424.970	4202 00 022 971 F 00 01 135
- RELAZIONE IDROLOGICA - RELAZIONE IDRAULICA GENERALE OPERE UNIFICHE	4202 00 022 RC 00 00 01 001
- RELAZIONE IDRAULICA PER LO SMALTIMENTO - REAZIONE IDROLOGICA - 5° TRATTO - RELAZIONE IDROLOGICA - 5° TRATTO DA PK 100+000 A PK 140+778 LINEA AC	4202 00 022 RI 00 02 002
DA PK 100+000 A PK 140+778 LINEA AC E S.MAO SOSTITUIRO CON "M202"	4202 00 022 RI 00 02 009

NOTE GENERALI

CRITERI DI PROGETTO

A) CRITERIO PER IL RIVESTIMENTO CANALI

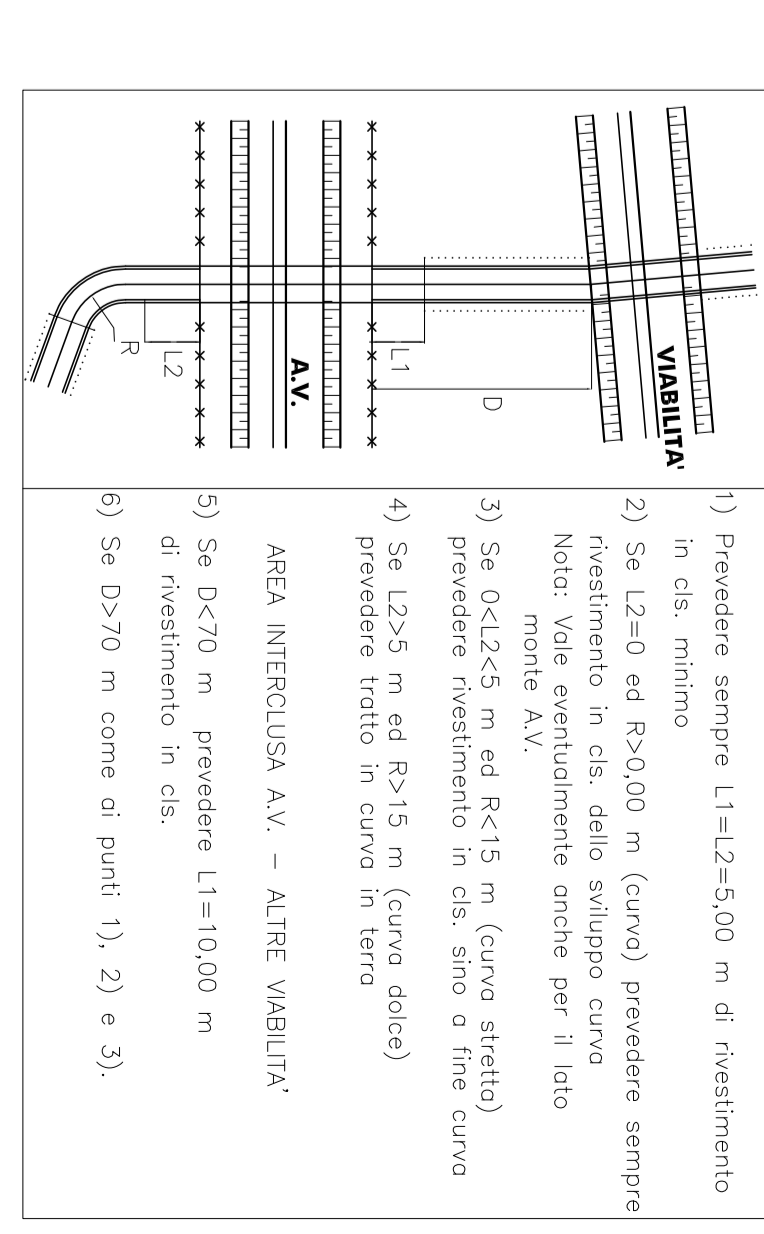

- 1) Prevedere sempre L1=2-5,00 m di rivestimento in cls. minimo
- 2) Se L2=0 ed R<40,00 m (canali) prevedere sempre rivestimento in cls. dallo sviluppo curve
- 3) Se L2<2,5 m ed R<15 m (canali rettilinei) prevedere rivestimento in cls. sino al fine curva
- 4) Se L2>5 m ed R>15 m (canali diritti) prevedere tutto in curve in terra
- 5) Se D<20 m prevedere L1=10,00 m di rivestimento in cls.
- 6) Se D>20 m come di punti 1), 2) & 3).

B) I TRATTO DI CANALE PARALLELI ALLA RECEZIONE AAV SARANNO POSIZIONATI IN MODO CHE LA DISTANZA TRA CICLO PRETENDI E RECEZIONE SIA ALMENO 3,5 mt SIANO DIVERSE DIVISIBILI DEI CONVALSI DI BONIF. D.P.R. n° 752 del 11/07/86

CARATTERISTICHE DEI MATERIALI

- SISTEMA DI FERMA DENAZIONE A PARALLELE
 - S.M. = QUOTIA DI SCORRIMENTO
 - CANALE A "U" RIVESTITO IN C.S.
 - CANALE A "U" RIVESTITO IN C.S. CON INCONTRI CANALE TRAPEZIO IN TERRA
- VERSO DI PERCORRENZA ACQUA
 - L = SVILUPPO CANALETTA DI RACCOLTA ACQUE DI PIATTAFORMA (m)
 - L = PENDENZA (m/m)
- CANALETTA SOTTO BALUSTI
- OPERI CALLELA PASSO 30 m
- CONDOTTA CIRCOLEARE
- CANALETTA RETTANGOLARE IN C.S. IN SOMMITA AL MURO
- CANALETTA RETTANGOLARE IN C.S. AL PIEDE DEL MURO E DELLA TRINCEA
- CANALETTA TRAPEZIA IN C.S. IN SOMMITA ALLA TRINCEA
- FOSSE DRENANTE SEZ. TRAPEZIA IN TERRA
- FOSSE SCOLANTE SEZ. TRAPEZIA IN TERRA
- NEGLI 1° LUOGO I VARANTI SONO PRESENTI PAVIMENTI AD INTERASSE MINORE DI UGUALE A 94 m
- NEGLI 2° LUOGO IL RILEVATO SONO PRESENTI EMERG. AD INTERASSE DI 15 m. RIF. EL. 1005000293K8003020
- LE DIMENSIONI DEI MANUFATTI DI ATTRAVERSAMENTO IDRAULICI ESISTENTI ALLA CATEGORIA II. DEVONO ADESIONE ALLE DIMENSIONI TRAMANDI SUIRE VARIANTEI TALI VARIANTEI DEVONANO ESSERE SEMPRE E COMPINDE IN ACCORDO ALLA NORMATIVA NAZIONALE CORRISPONDI ALLA LE SYSTEMAZIONI IDRAULICHE.

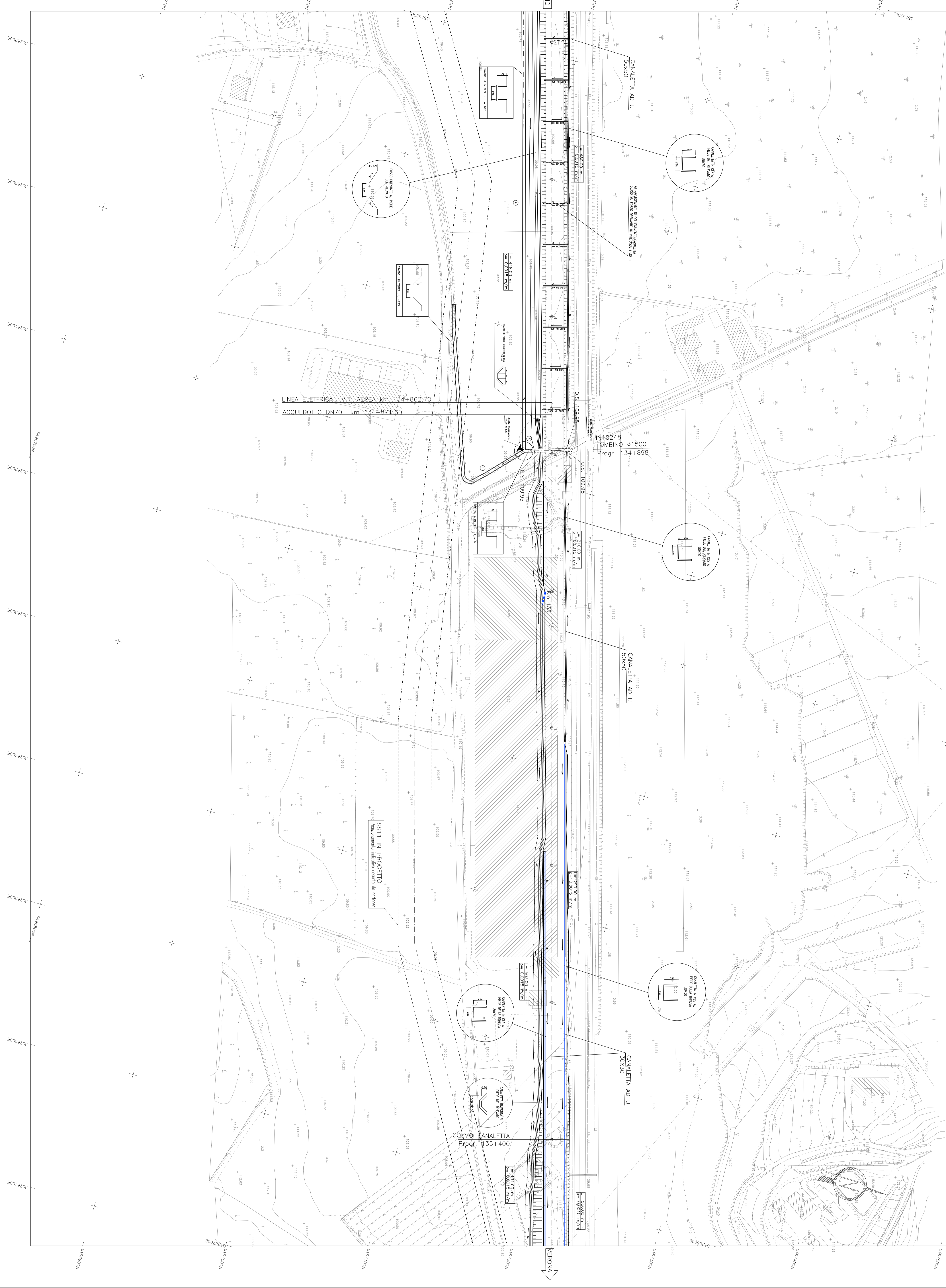

ALTA SORVEGLIANZA

Valutata	Data	Approvata	Data
----------	------	-----------	------

COMMITTEE

CLIENTE: **ITALFERRA**

PROGETTAZIONE GENERALE CONTRACTOR: **INOS**

PROGETTO: **IP00002** | REV: **135** | SCALA: **1:1.000**

COMPONENTI:

N.	Funzione	Nome	Data	Approvata	Data
1	PROGETTAZIONE	ALBERTO BIANCHI	20/11/2022		
2	VERIFICA	ALBERTO BIANCHI	20/11/2022		
3	CONFERMA	ALBERTO BIANCHI	20/11/2022		

GENERAL CONTRACTOR: Capaw die

INFRASTRUTTURE FERROVIARIE STRATEGICHE DEFINITE DALLA LEGGE OBIETTIVO N. 443/01

LINEA A.V./A.C. TORINO - VENEZIA Tratta MILANO - VERONA

LOTTO FUNZIONALE Bressola-Verona PROGETTO DEFINITIVO

LINEA A.C. MILANO-VERONA

PLANIMETRIA SISTEMAZIONI IDRAULICHE DI LINEA

TAV. 135 - DA KM 134+624.970 A KM 135+424.970

PROGETTO ESECUTIVO

ITALFERRA

REPUBBLICA ITALIANA
MINISTERO DELLE INFRASTRUTTURE

Capaw die

PROGETTO DEFINITIVO