

INQUADRAMENTO GALLERIA DI LONATO



STATO DI PROGETTO DELL'INFRASTRUTTURA



STATO DI PROGETTO DI INSERIMENTO PAESAGGISTICO

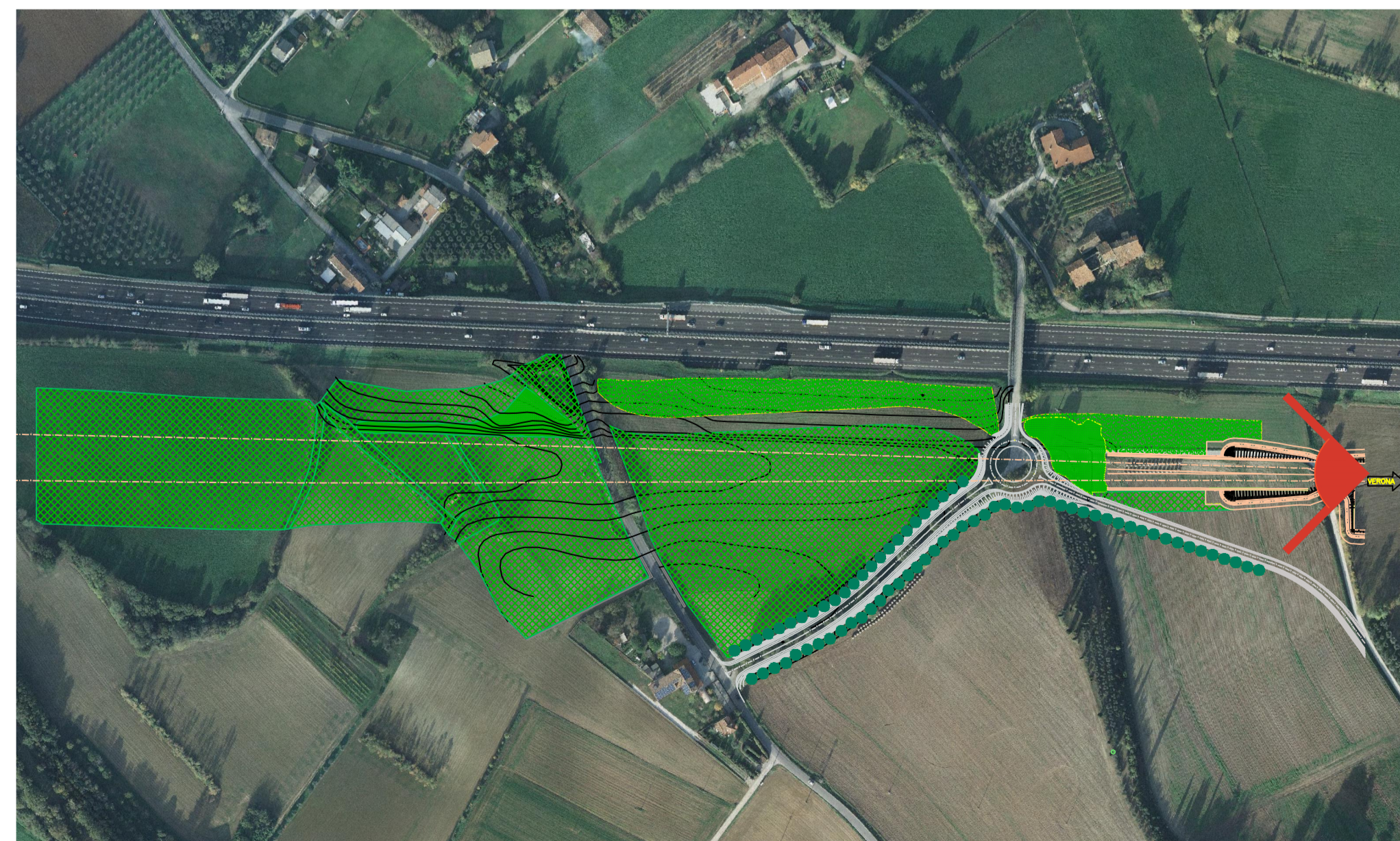

FOTOINSERIMENTI GALLERIA DI LONATO

STATO DI FATTO



STATO DI PROGETTO DELL'INFRASTRUTTURA

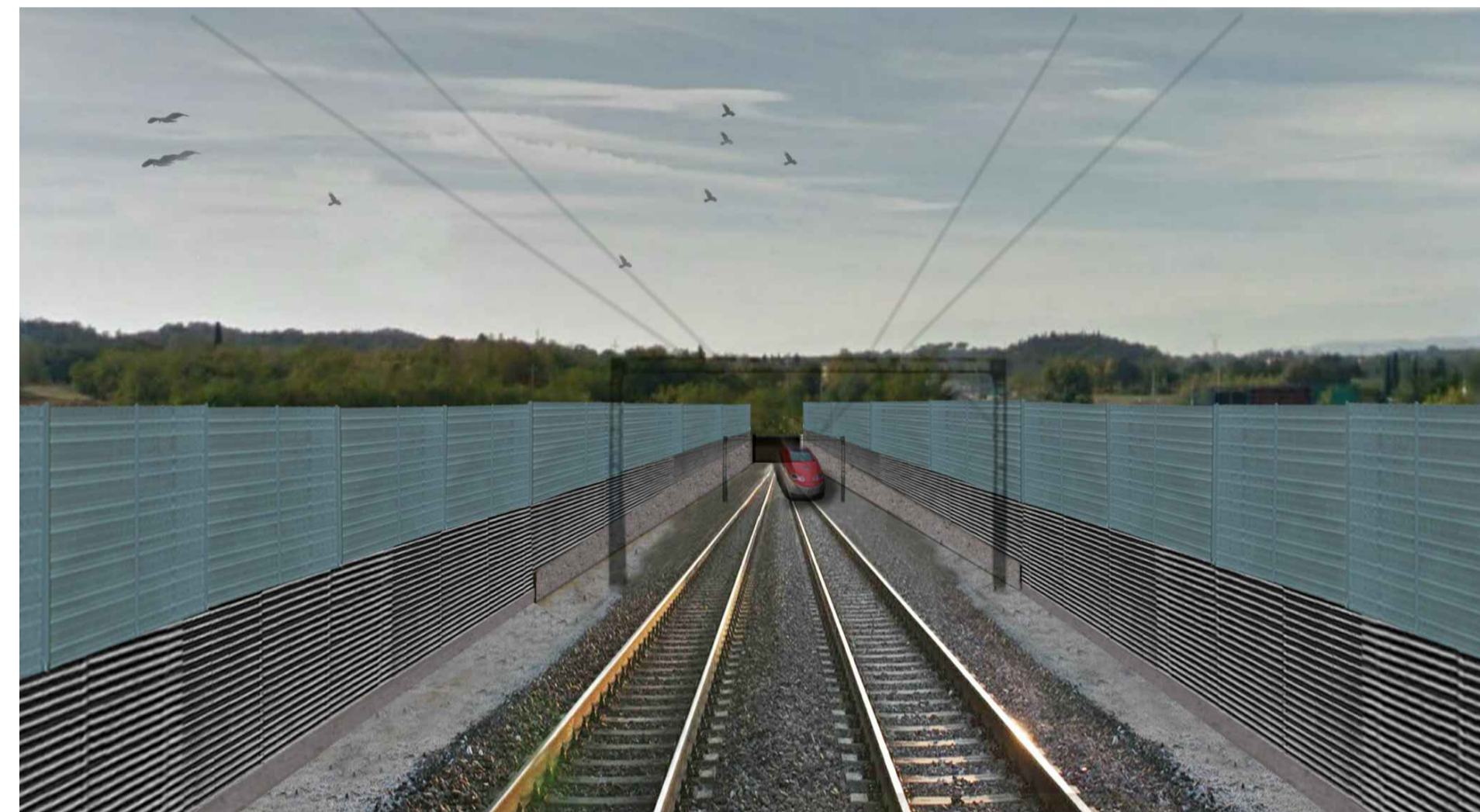

STATO DI PROGETTO DI INSERIMENTO PAESAGGISTICO

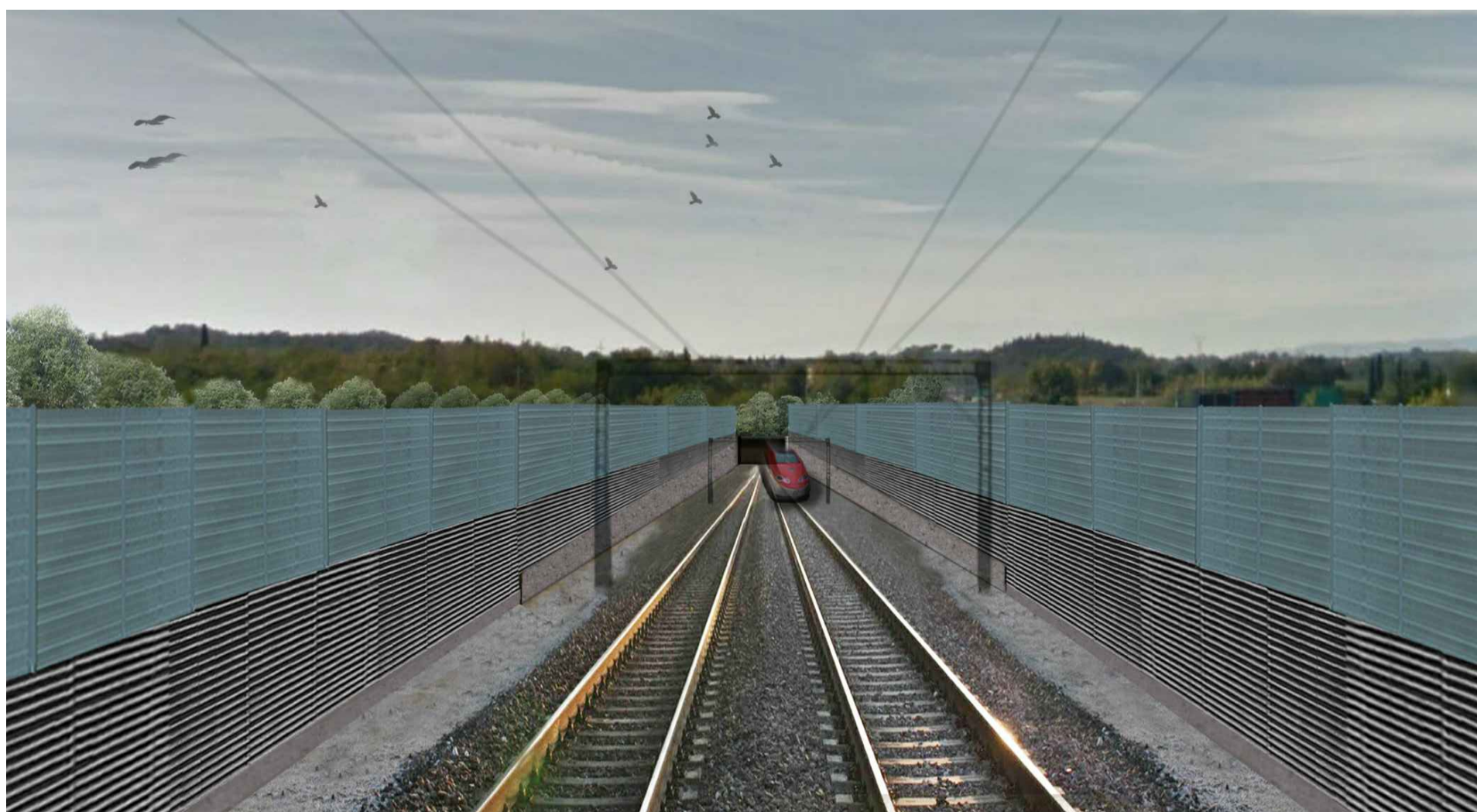

LEGENDA

TIPOLOGIE INTERVENTI DI MITIGAZIONE

- Macchie
- Macchia MM
 - Prato PR
- RIPRISTINI
- Ripristino funzioni/vegetazione esistente
 - Filare di bagolari
 - Linea Alta velocità
 - Progetto dello svincolo autostradale
 - Cono ottico

QUADRO DI UNIONE



COMMITTENTE:
RFI
 RETE FERROVIARIA ITALIANA
 GRUPPO FERROVIE DELLO STATO ITALIANE

ALTA Sorveglianza:
ITALFERR
 GRUPPO FERROVIE DELLO STATO ITALIANE

GENERAL CONTRACTOR:
Cepav due

INFRASTRUTTURE FERROVIARIE STRATEGICHE DEFINITE DALLA LEGGE OBIETTIVO N. 443/01
 LINEA A.V. /A.C. TORINO - VENEZIA Tratta MILANO - VERONA
 Lotto funzionale Brescia-Verona
 PROGETTO DEFINITIVO

OPERE DI MITIGAZIONE AMBIENTALE
 AREA DI ANALISI 2-
 FOTOINSERIMENTO GALLERIA DI LONATO

IL PROGETTISTA INTEGRATORE:
Saipem spa
 Dott. Ing. **ROBERTO CAPRA**
 S.p.A. Settore: **Infrastrutture e Ambiente**
 n. A. 0157

IL PROGETTISTA INTEGRATORE:
ROBERTO CAPRA
 n. A. 0157

ALTA Sorveglianza: **ITALFERR**

Verificato	Data	Approvato	Data

COMMESSA	LOTTO	FASE	ENTE	TIPO DOC.	OPERA/DISCIPLINA	PROGR.	REV.	SCALA:
IN05	00	D	E2	DZ	IM0004	005	0	

PROGETTAZIONE GENERAL CONTRACTOR								Autorizzato/Data	
Rev.	Data	Descrizione	Redatto	Data	Verificato	Data	Approvato	Data	Consorzio
0	31/03/14	REVISIONE PER CDS	ROBERTO CAPRA	31/03/14	ROBERTO CAPRA	31/03/14	ROBERTO CAPRA	31/03/14	Cepav due Project Director Ing. F. Lombardi
1									
2									
3									

Saipem S.p.a. COMM. 032121 Data: 31/03/14 Doc. N.: 60033_00