

INQUADRAMENTO PARADISO

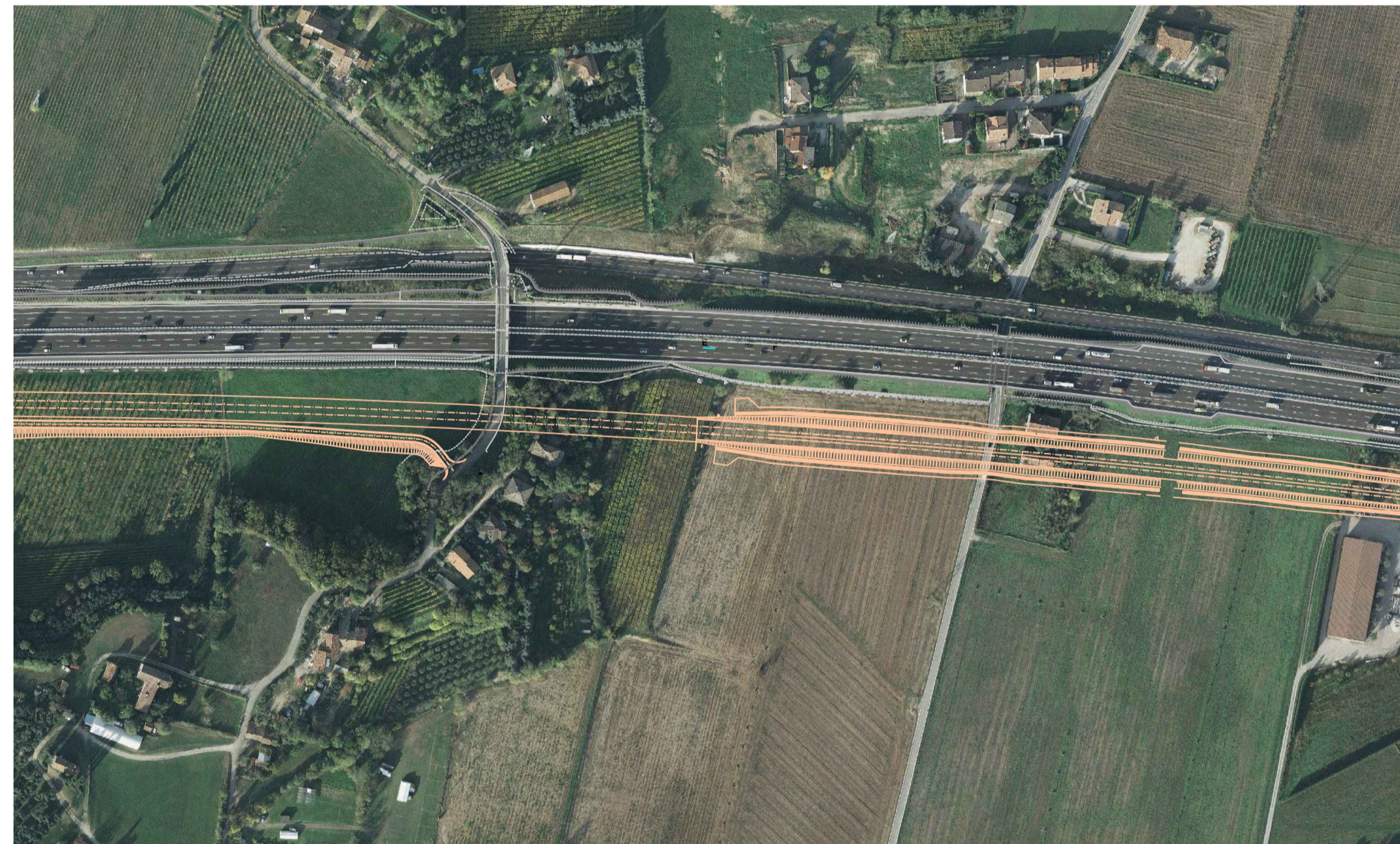

STATO DI PROGETTO DELL'INFRASTRUTTURA



STATO DI PROGETTO DI INSERIMENTO PAESAGGISTICO

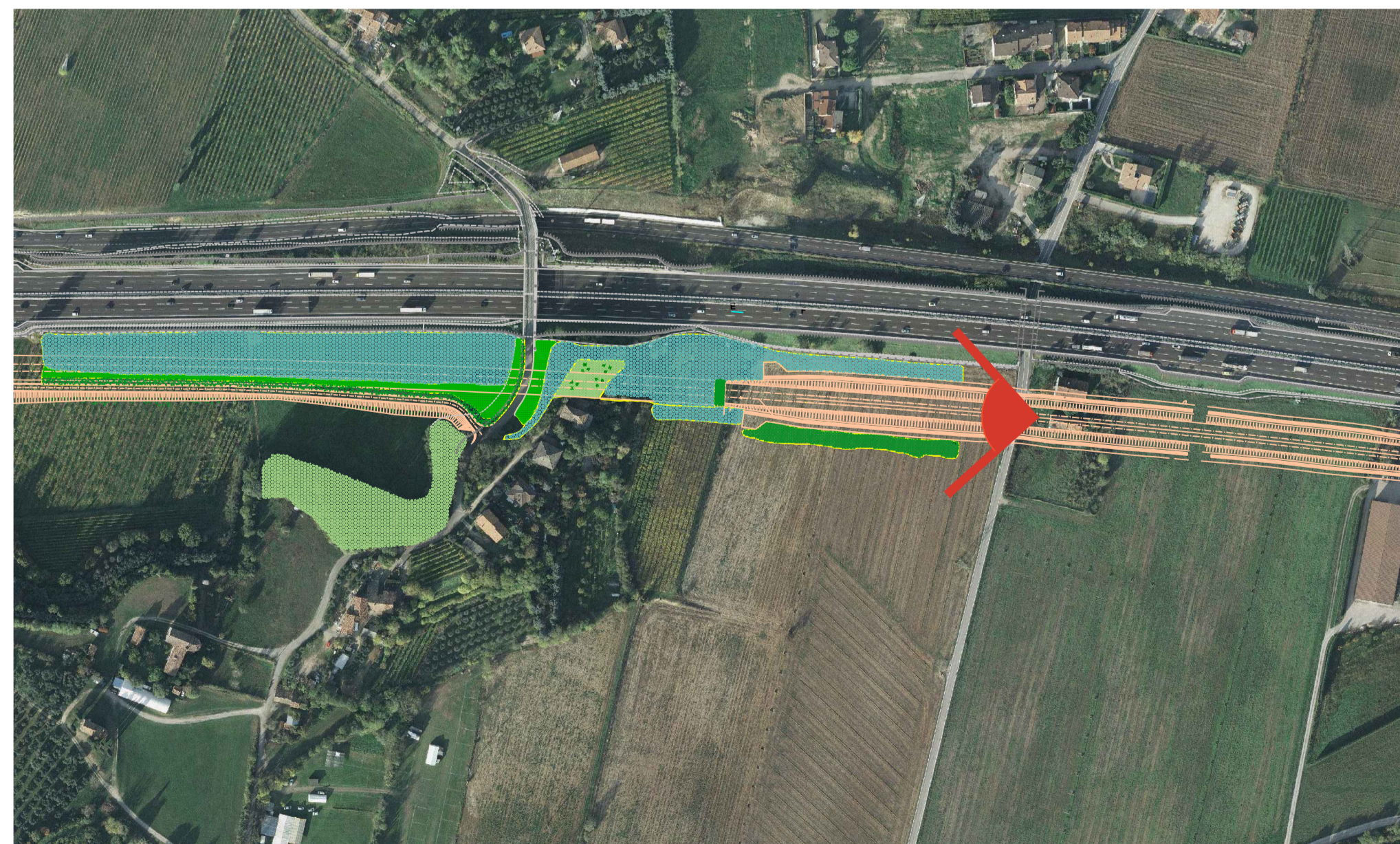

FOTOINSERIMENTI PARADISO

STATO DI FATTO



STATO DI PROGETTO DELL'INFRASTRUTTURA



STATO DI PROGETTO DI INSERIMENTO PAESAGGISTICO

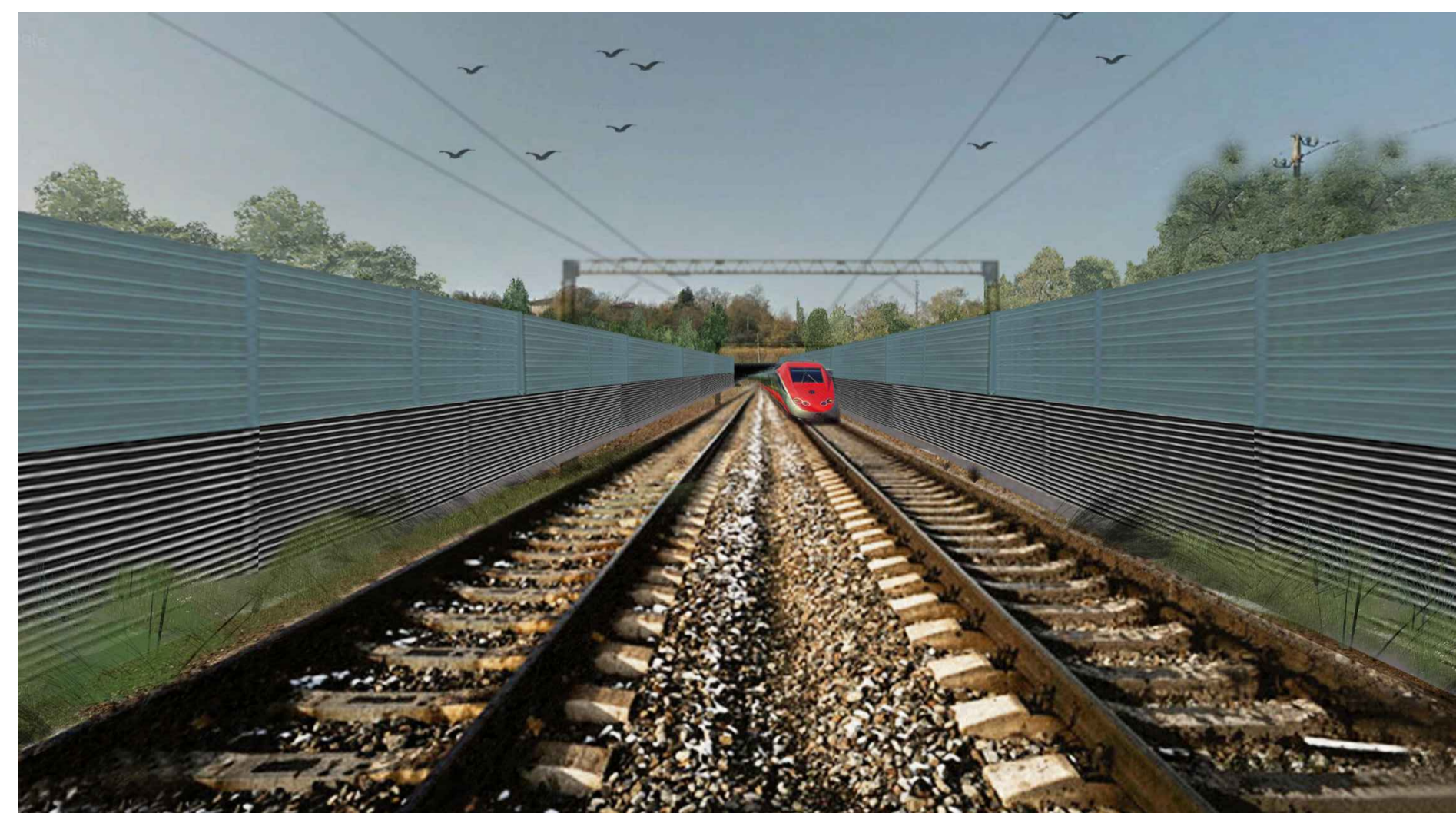

LEGENDA

ESISTENTE

Vegetazione esistente

TIPOLOGIE INTERVENTI DI MITIGAZIONE

Prato PR

Macchia MC

Macchia MM

Macchia MV

Fascia FM

Linea Alta velocità

Svincolo autostradale

Cono ottico

QUADRO DI UNIONE



COMMITTENTE:



ALTA Sorveglianza:



GENERAL CONTRACTOR:



INFRASTRUTTURE FERROVIARIE STRATEGICHE DEFINITE DALLA LEGGE OBIETTIVO N. 443/01

LINEA A.V. /A.C. TORINO - VENEZIA Tratta MILANO - VERONA
Lotto funzionale Brescia-Verona
PROGETTO DEFINITIVO

OPERE DI MITIGAZIONE AMBIENTALE
AREA DI ANALISI 3-
FOTOINSERIMENTO GALLERIA PARADISO



IL PROGETTISTA INTEGRATORE
Saipem spa
Tommaso Serrato
Datore in ingegneria civile iscritto all'albo degli ingegneri della Provincia di Milano n. A 23248 - Sa. A. Serrato
al ciclo e armonizzato in relazione di informazione n. 12/2000/009
C.P. n. 00257007

ALTA Sorveglianza		Verificato	Data	Approvato	Data
-------------------	--	------------	------	-----------	------

COMMESSA	LOTTO	FASE	ENTE	TIPO DOC.	OPERA/DISCIPLINA	PROGR.	REV.	SCALA:
IN03	00	D	E2	DZ	IM0004	006	0	

PROGETTAZIONE GENERAL CONTRACTOR								Autorizzato/Data	
Rev.	Data	Descrizione	Redatto	Data	Verificato	Data	Approvato	Data	Consorzio
0	31/03/14	REVISIONE PER CDS	ROBERTO CAPRA	31/03/14	FADDA ANI	31/03/14	SAIPEM	31/03/14	Cepav due Project Director Ing. F. Lombardi
1									
2									
3									

Saipem S.p.a. COMM. 032121 Data: 31/03/14 Doc. N.: 60034 00



Progetto cofinanziato dalla Unione Europea

CUP: F81H9100000008

Scala di plot: 1: