

INQUADRAMENTO MADONNA DEL FRASSINO



STATO DI PROGETTO DELL'INFRASTRUTTURA



STATO DI PROGETTO DI INSERIMENTO PAESAGGISTICO

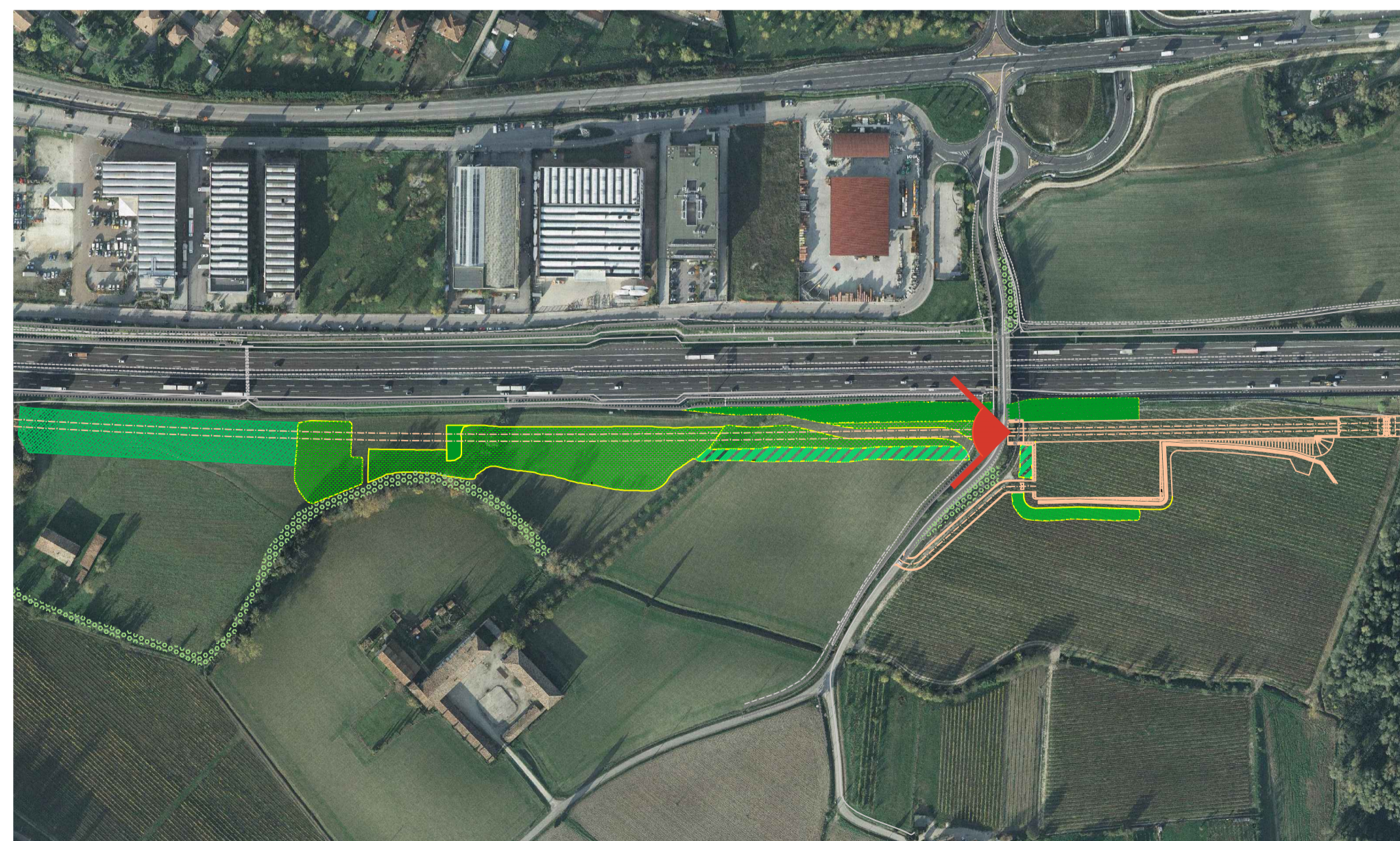

FOTOINSERIMENTI MADONNA DEL FRASSINO

STATO DI FATTO



STATO DI PROGETTO DELL'INFRASTRUTTURA



STATO DI PROGETTO DI INSERIMENTO PAESAGGISTICO



LEGENDA

ESISTENTE

Vegetazione esistente

TIPOLOGIE INTERVENTI DI MITIGAZIONE

Fascia FM

Prato PR

Macchia MM

Siepe SC

Ripristino colture esistenti LV

Linea Alta velocità

Progetto dello svincolo autostradale

Cono ottico

QUADRO DI UNIONE



COMMITTENTE:  
**RFI**  
 RETE FERROVIARIA ITALIANA  
 GRUPPO FERROVIE DELLO STATO ITALIANE

ALTA SORVEGLIANZA:  
**ITAFERR**  
 GRUPPO FERROVIE DELLO STATO ITALIANE

GENERAL CONTRACTOR:  
**Cepav due**

INFRASTRUTTURE FERROVIARIE STRATEGICHE DEFINITE DALLA LEGGE OBIETTIVO N. 443/01  
 LINEA A.V. /A.C. TORINO - VENEZIA Tratta MILANO - VERONA  
 Lotto funzionale Brescia-Verona  
 PROGETTO DEFINITIVO

OPERE DI MITIGAZIONE AMBIENTALE  
 AREA DI ANALISI 4-FOTOINSERIMENTO  
 GALLERIA MADONNA DEL FRASSINO

IL PROGETTISTA INTEGRATORE  
**saipem spa**  
 Dott. Ing. Roberto Capra  
 Via S. Stefano, 10 - 20121 Milano  
 Tel. 02/50000000 - Fax 02/50000009  
 C.F. 00852790157

ALTA SORVEGLIANZA Verificato Data Approvato Data

COMMESSA LOTTO FASE ENTE TIPO DOC. OPERA/DISCIPLINA PROGR. REV. SCALA:  
 IN05 00 D E2 DZ IM0004 007 0

PROGETTAZIONE GENERAL CONTRACTOR								Autorizzato/Data	
Rev.	Data	Descrizione	Redatto	Data	Verificato	Data	Approvato	Data	Consorzio
0	31/03/14	REVISIONE PER CDS		31/03/14		31/03/14		31/03/14	<b>Cepav due</b> Project Director Ing. F. Lombardi
1									
2									
3									

Saipem S.p.a. COMM. 032121 Data: 31/03/14 Doc. N.: 060035\_00

Progetto cofinanziato dalla Unione Europea CUP: F81H9100000008

Scala di plot: 1: