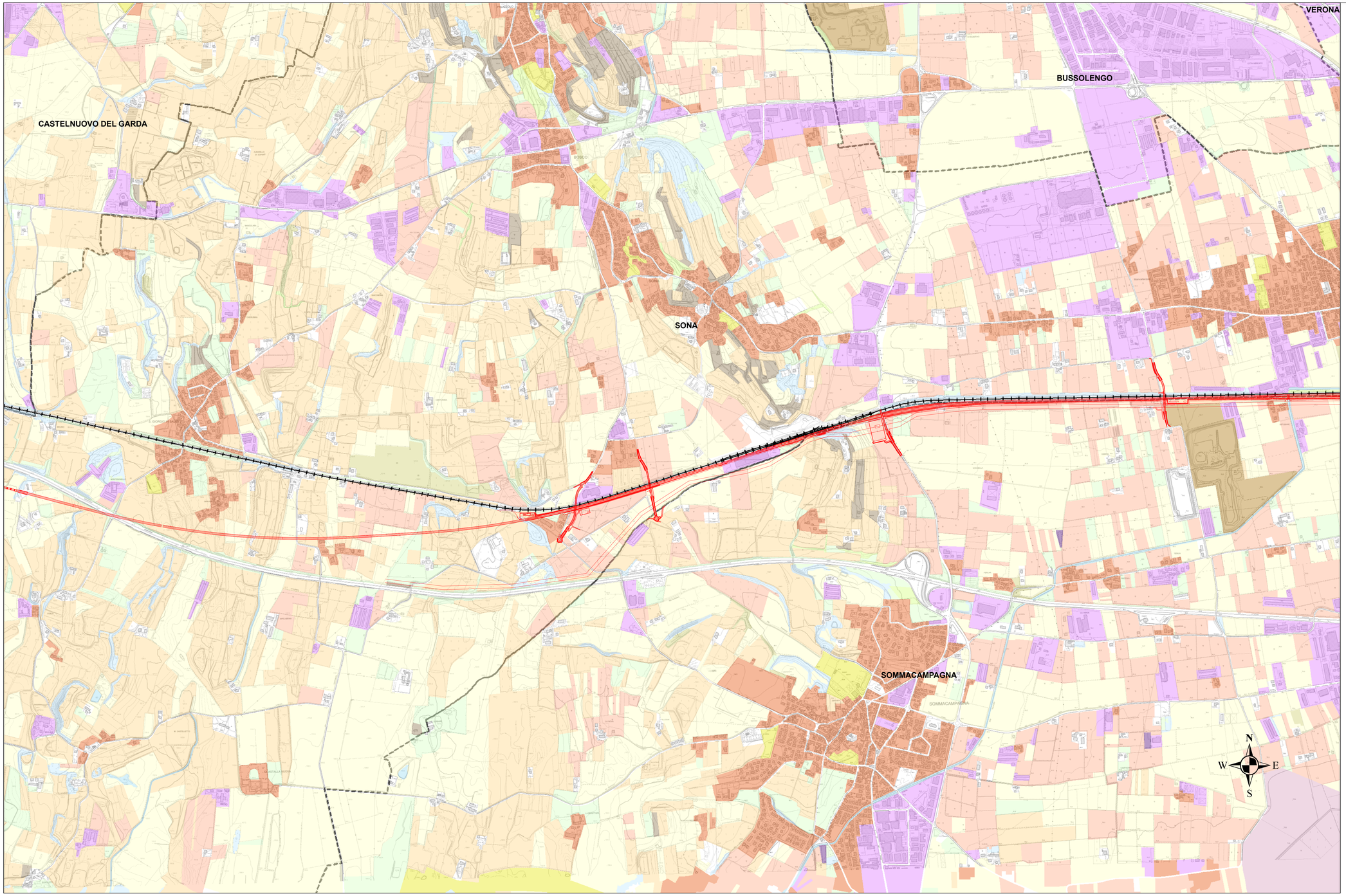

Limiti amministrativi

Limiti amministrativi Comunali

Infrastrutture di rete

Linea ferrovia storica

Siti protetti

Siti riconosciuti UNESCO (Art. 23)

Rete Natura 2000

Zone di Protezione Speciale

Siti di Importanza Comunitaria

Parchi

Parchi regionali nazionali

Parchi locali di interesse sovracomunale

Piano di area Montichiari

Piano di area

- TESSUTO URBANO CONTINUO
- TESSUTO URBANO DISCONTINUO
- INSEDIAMENTI INDUSTRIALI, COMMERCIALI E SPAZI ANNESSI
- FIUMI E LAGHI
- AEROPORTI
- AREE PER ATTIVITA' ESTRATTIVE
- DISCARICHE
- AREE VERDI URBANE ANCHE ATTREZZATE
- SEMINATIVI
- VIGNETI
- FRUTTETI
- ULIVETI
- COLTURE PERMANENTI
- PRATI E SISTEMI COLTURALI
- AREE BOSCATE
- AREE CON VEGETAZIONE ARBUSTIVA E/O ERBACEA

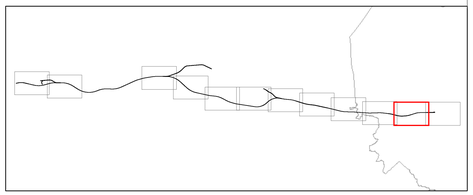

COMMITTENTE:

RFI RETE FERROVIARIA ITALIANA
GRUPPO FERROVIE DELLO STATO ITALIANE

ALTA SORVEGLIANZA:

ITALFERR
GRUPPO FERROVIE DELLO STATO ITALIANE

GENERAL CONTRACTOR:

Cepav due

INFRASTRUTTURE FERROVIARIE STRATEGICHE DEFINITE DALLA LEGGE OBIETTIVO N. 443/01

LINEA A.V. /A.C. TORINO - VENEZIA Tratta MILANO - VERONA

Lotto funzionale Brescia-Verona

PROGETTO DEFINITIVO

CARTA DI USO DEL SUOLO

TAV. 11/12

IL PROGETTISTA
saipem spa
Torino
Direttore di Ingegneria
Dottore in Ingegneria Civile iscritto all'Ordine degli Ingegneri della Provincia di Milano n. 22000 A
Amministratore Delegato
ai sensi e nei limiti della delega di poteri conferitagli
Tel. 02 520 31 Fax. 02 520 32 00
CF., P. IVA e iscr. Reg. Imp. MI 00825610157

IL PROGETTISTA INTEGRATORE
saipem spa
Torino
Direttore di Ingegneria
Dottore in Ingegneria Civile iscritto all'Ordine degli Ingegneri della Provincia di Milano n. 22000 A
Amministratore Delegato
ai sensi e nei limiti della delega di poteri conferitagli
Tel. 02 520 31 Fax. 02 520 32 00
CF., P. IVA e iscr. Reg. Imp. MI 00825610157

ALTA SORVEGLIANZA ITALFERR

Verificato	Data	Approvato	Data

COMMESSA	LOTTO	FASE	ENTE	TIPO DOC.	OPERA/DISCIPLINA	PROGR.	REV.	SCALA
IN05	00	D	E2	P4	IM0007	017	0	1:10000

PROGETTAZIONE GENERAL CONTRACTOR

Rev.	Data	Descrizione	Redatto	Data	Verificato	Data	Approvato	Data
0	31/03/14	EMISSIONE PER CDS	M.T.	31/03/14	PADOVANI	31/03/14	CAZZARI	31/03/14
1								
2								
3								

Autorizzato/Data

Consorzio Cepav due
Project Director
(Ing. F. Lorenzetti)
Data:

Saipem S.p.a. COMM. 032121 Data: 31/03/14 Doc.N. 06013_01.mxd

Progetto cofinanziato dalla Unione Europea

CUP: F81H91000000008

Scala di plot: 1: