

SOLUZIONE '1C'

INIZIO TRACCIATO SOLUZIONE '1C' Pr. 0.000

FINE STRADA ESISTENTE Pr. 2000.000 FINE TRATTO IN SEDE ESISTENTE INIZIO TRATTO IN NUOVA SEDE

GALLERIA S.ANNA L=1280

VIADOTTO MIGLIARELLO L=230  
VIADOTTO CARBONARA L=600

GALLERIA LAMPAMARELLA L=1520

VIADOTTO FALCOSA L=1350

GALLERIA S.BIAGIO L=1220

SVINCOLO CROTONE-PAPANICE

Pr. 11368.000 INNESTO SU TRACCIATO 'A' Pr.10+950

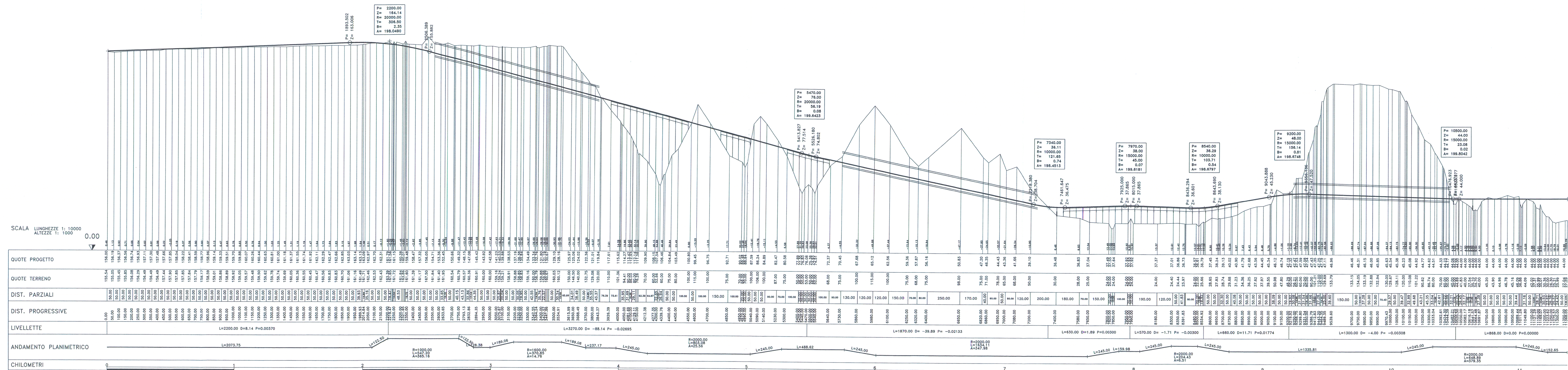

SCALA LUNGHEZZE 1:10000 ALTEZZE 1:1000

QUOTE PROGETTO	QUOTE TERRENO	DIST. PARZIALI	DIST. PROGRESSIVE	LIVELLETTI	ANDAMENTO PLANIMETRICO	CHILOMETRI
156.45	156.45	0.00	0.00	L=2200.00 D=-8.14 P=0.00370	L=2073.75	0
156.45	156.45	100.00	100.00	L=1122.50	L=1000.00	1
156.45	156.45	200.00	200.00	L=1122.50	L=1122.50	2
156.45	156.45	300.00	300.00	L=1122.50	L=1122.50	3
156.45	156.45	400.00	400.00	L=1122.50	L=1122.50	4
156.45	156.45	500.00	500.00	L=1122.50	L=1122.50	5
156.45	156.45	600.00	600.00	L=1122.50	L=1122.50	6
156.45	156.45	700.00	700.00	L=1122.50	L=1122.50	7
156.45	156.45	800.00	800.00	L=1122.50	L=1122.50	8
156.45	156.45	900.00	900.00	L=1122.50	L=1122.50	9
156.45	156.45	1000.00	1000.00	L=1122.50	L=1122.50	10
156.45	156.45	1100.00	1100.00	L=1122.50	L=1122.50	11

KEYPLAN

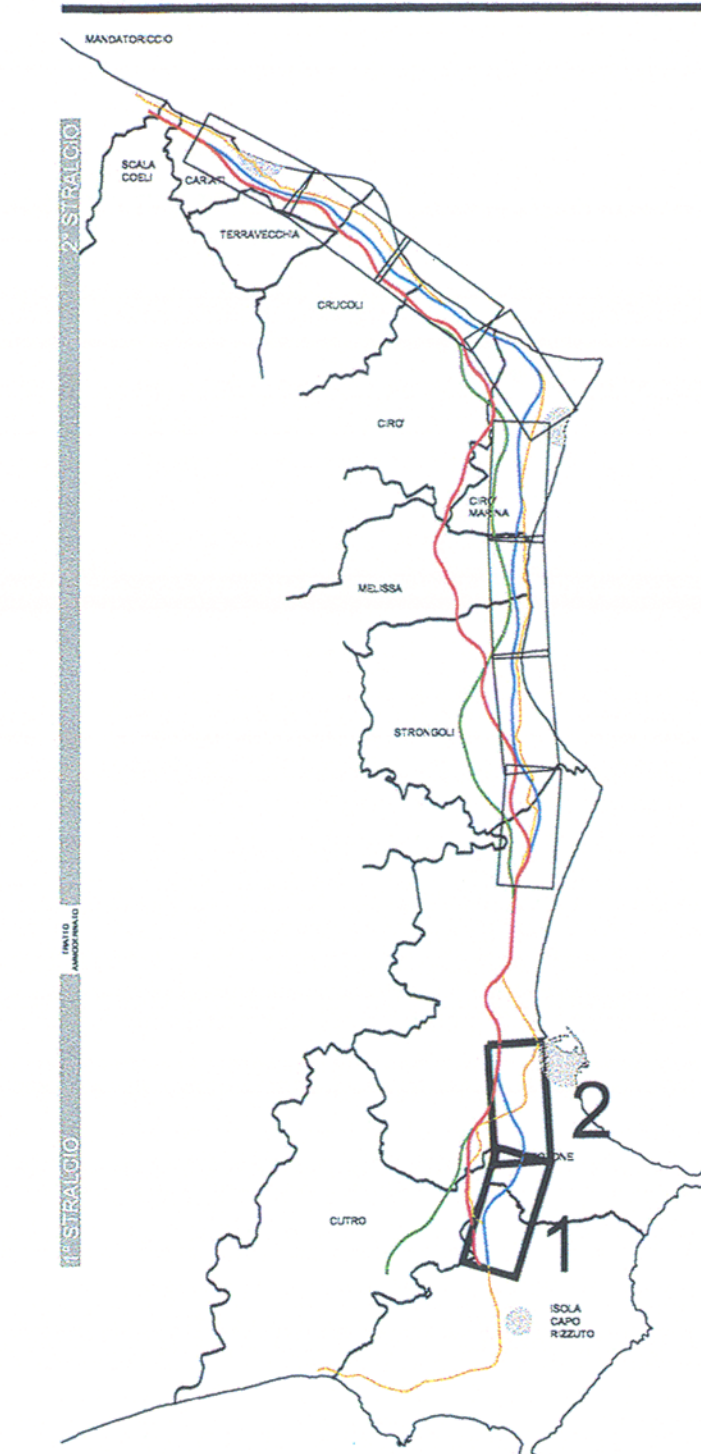

LAVORI DI COSTRUZIONE DELLA  
S.S.106 JONICA (E90) - CAT. B -  
MEGALOTTO 9  
DALLO SVINCOLO AEROPORTO S.ANNA (KM 235+800)  
A MANDATORICCO (KM 306+000)

PROGETTO PRELIMINARE - STUDIO DI IMPATTO AMBIENTALE

GRUPPO DI PROGETTAZIONE ANAS  
RESPONSABILE DI SETTORE  
Dot. Arch. Giuseppe Barile

RESPONSABILE DI INTERNO  
Dot. Ing. Giulio Proietti

RESPONSABILI TECNICI  
Dot. Ing. Domenico Cimino Tracciati  
Dot. Ing. Marco Mancini Guastarota  
Dot. Ing. Fabio M. Succeduto Idraulico  
Dot. Ing. Davide Di Pietro Strutturista  
Dot. Geol. Stefano Saraceni Geologo  
Dot. Arch. Barbara Bonchis Ambientale  
Dot. Ing. Francesco Rizzo Impianti  
Dot. Andrea F. Furlan Campi

PROGETTISTA:  
Dot. Ing. ANTONIO VALENTE  
Ordine degli Ingegneri di Roma n° 20239

ASSISTENZA ALLA PROGETTAZIONE

RTI:  
PROGER SpA  
VIA Ingegneria Srl  
D'ARPIOLONIA SPA  
DE.MA.CO Srl

22 LUG. 2005 0 0 4 0 4 3

Il Responsabile dello Studio di Impatto Ambientale  
Dot. Arch. Barbara Bonchis  
Ord. Arch. Roma n° 14321

VISTO IL RESP. DEL PROCEDIMENTO  
Dot. Arch. ANTONIO VALENTE

DATA  
PROTOCOLLO

QUADRO DI RIFERIMENTO PROGETTUALE  
PROFLO LONGITUDINALE ALTERNATIVA DI TRACCIATO C  
TAV. 1/5

CODICE PROGETTO	CODICE FILE	REVISIONE	FOGLIO	SCALA:
L07161	T00_I_A25_AMB_FLO0B.DWG	B	01	1:10000/1000
C				
B	Modificato secondo controllo ANAS	May-2005	Ing. Nichiarelli	Ing. Cimino
A	Emissione	Apr-2004	Ing. Nichiarelli	Ing. Cimino
REV.	DESCRIZIONE	DATA	VERIFICATO	CONTROLLATO