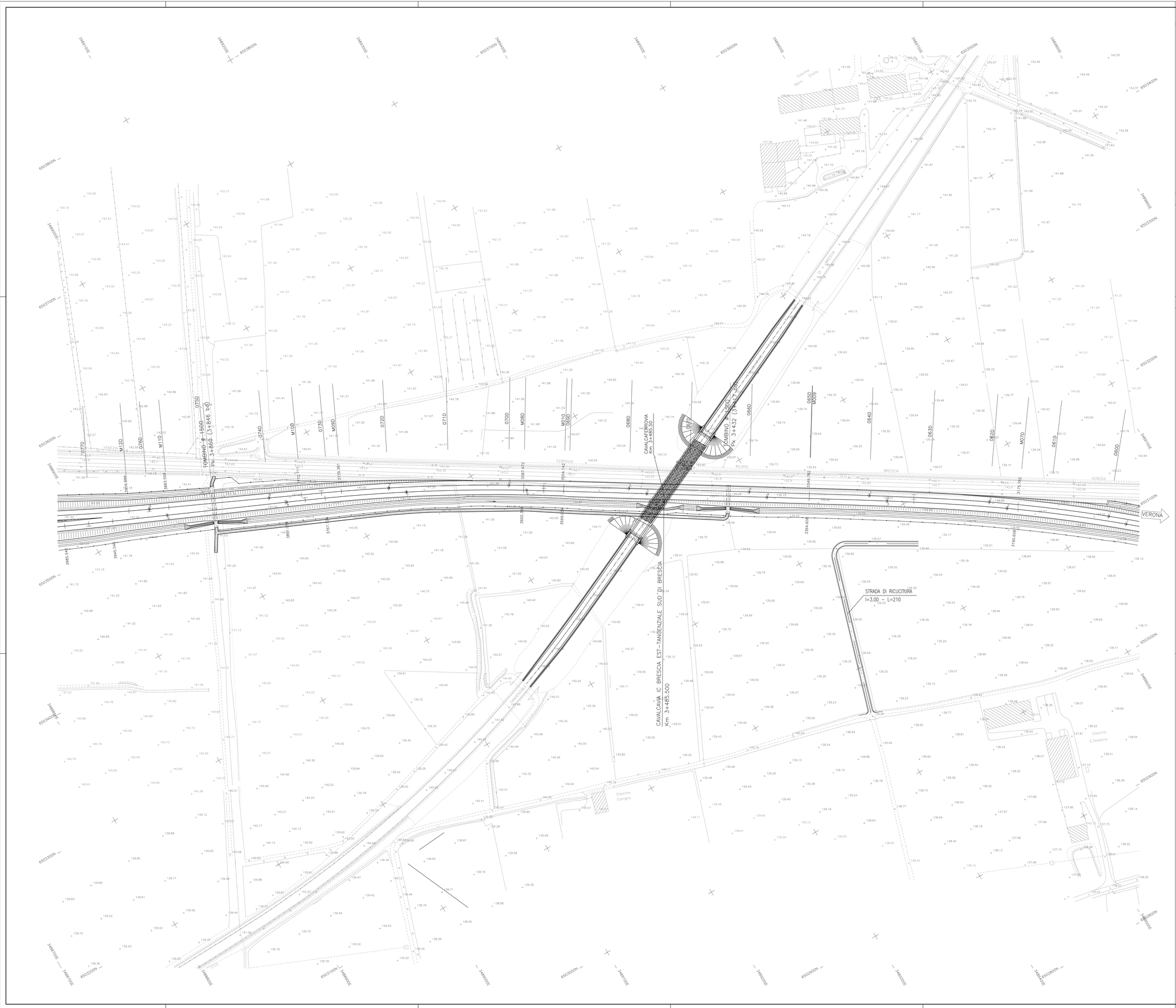

DISEGNI DI RIFERIMENTO

DESCRIZIONE	CODICE

NOTE GENERALI

CARATTERISTICHE DEI MATERIALI

LEGENDA

COSTRUZIONI DA DEMOLIRE

QUADRO DI UNIONE

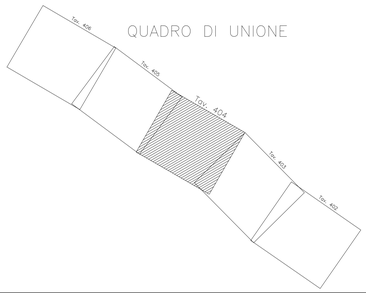

COMMITTENTE:

RFI RETE FERROVIARIA ITALIANA
GRUPPO FERROVIE DELLO STATO ITALIANE

ALTA SORVEGLIANZA:

ITALFERR
GRUPPO FERROVIE DELLO STATO ITALIANE

GENERAL CONTRACTOR:

Cepav due

INFRASTRUTTURE FERROVIARIE STRATEGICHE DEFINITE DALLA LEGGE OBIETTIVO N. 443/01

LINEA A.V. /A.C. TORINO - VENEZIA Tratta MILANO - VERONA
Lotto funzionale Brescia-Verona
PROGETTO DEFINITIVO

DEMOLIZIONI-PLANIMENTRIA IC DI BRESCIA EST
DA KM 3+200.000 A KM 4+000.000
TAVOLA N° 404

IL PROGETTISTA
saipem spa
Tomnovo Taranto
Dottore in Ingegneria Civile iscritto all'albo degli Ingegneri della Provincia di Milano al n. 21855 Dott. Ing. Giovanni Lo Porto
Tel. 02 92058 1 Fax 02 92058 200
CF. 13457840157

IL PROGETTISTA INTEGRATORE
saipem spa
Tomnovo Taranto
Dottore in Ingegneria Civile iscritto all'albo degli Ingegneri della Provincia di Milano al n. 21855 Dott. Ing. Giovanni Lo Porto
Tel. 02 92058 1 Fax 02 92058 200
CF. 13457840157

ALTA SORVEGLIANZA: ITALFERR

Verificato	Data	Approvato	Data

COMMESSA	LOTTO	FASE	ENTE	TIPO DOC.	OPERA/DISCIPLINA	PROGR.	REV.	SCALA
IN05	00	D	E2	P5	IF0000	165	0	1:1000

PROGETTAZIONE GENERAL CONTRACTOR — Autorizzato/Data

Rev.	Data	Descrizione	Redatto	Data	Verificato	Data	Approvato	Data
0	31/03/14	EMISSIONE PER CDS		31/03/14		31/03/14		31/03/14
1								
2								
3								

Consorzio Cepav due
Project Director
Ing. F. Lombardi

Data:

Saipem S.p.a. COMM. 032121 — Data: 31/03/14 — Doc. N. 25289_03.dwg

Progetto cofinanziato dalla Unione Europea

CUP: F81H91000000008

Scala di plot: 1:1