INTERCONNESIONE BRESCIA EST
BINARIO PARI

IL CODICE COMMESSA "A202" E' STATO SOSTITUITO CON "IN05"

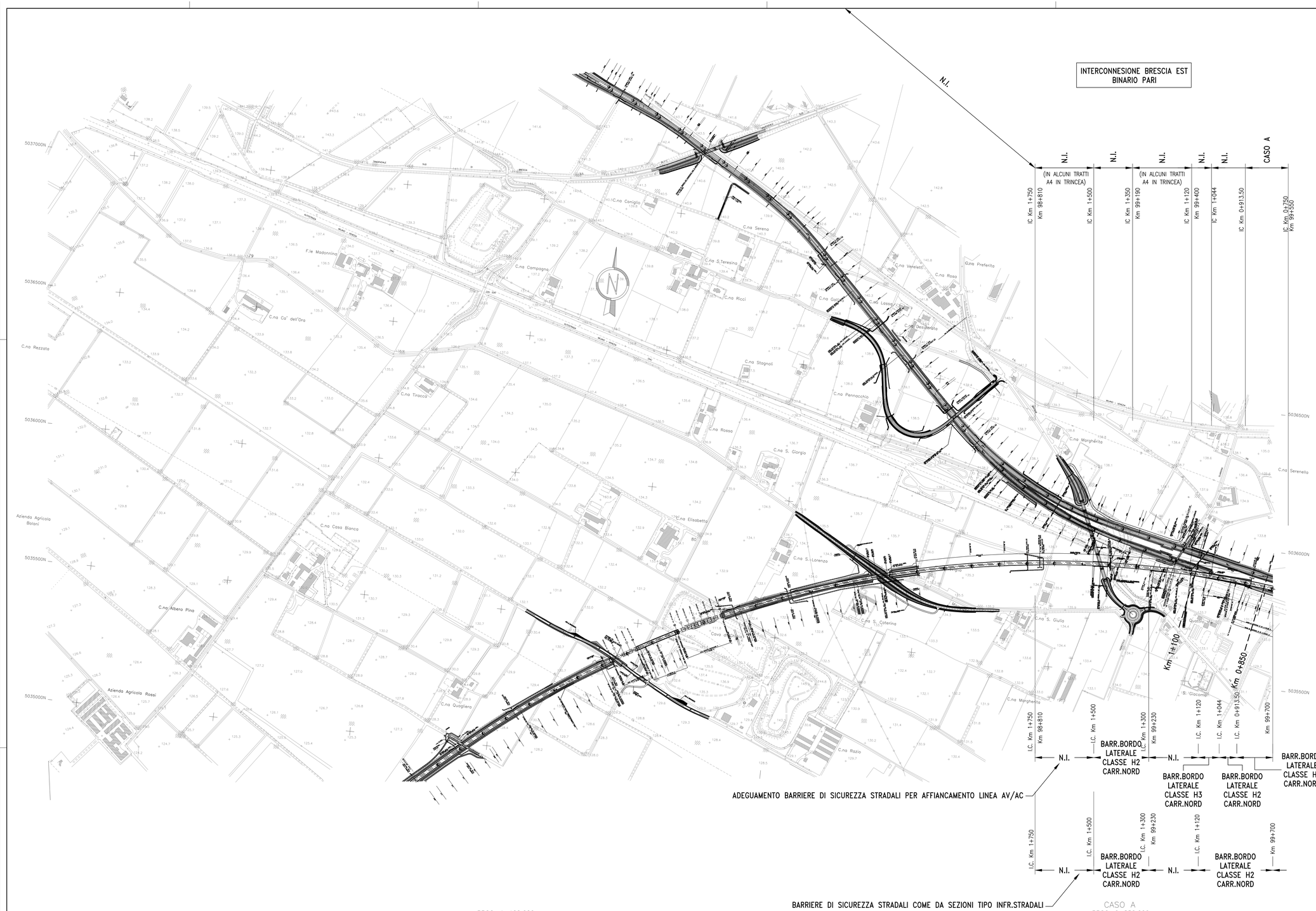

CONFINE CTR–LOMBARDIA

QUADRO DI UNIONE

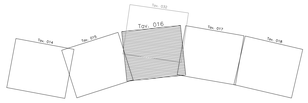

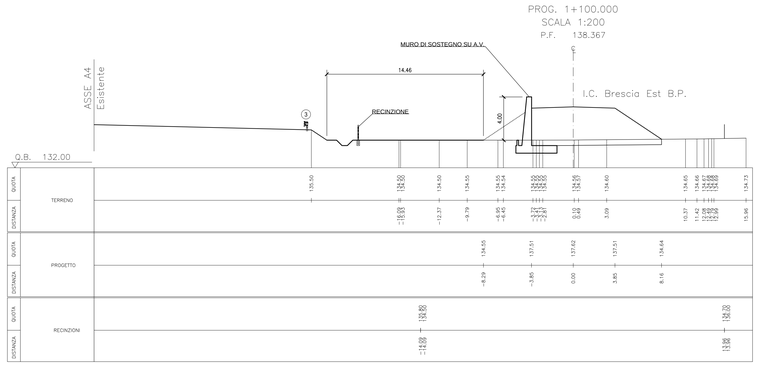

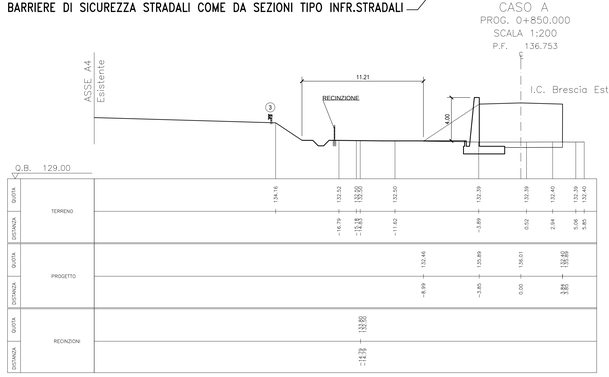

COMMITTENTE:

RFI RETE FERROVIARIA ITALIANA
GRUPPO FERROVIE DELLO STATO ITALIANE

ALTA SORVEGLIANZA:

ITALFERR
GRUPPO FERROVIE DELLO STATO ITALIANE

GENERAL CONTRACTOR:

Cepav due

INFRASTRUTTURE FERROVIARIE STRATEGICHE DEFINITE DALLA LEGGE OBIETTIVO N. 443/01

LINEA A.V. /A.C. TORINO - VENEZIA Tratta MILANO - VERONA
Lotto funzionale Brescia-Verona
PROGETTO DEFINITIVO

SICUREZZA A.C./A.V. - AREA INTERCLUSA - INFRASTRUTTURE STRADALI
PLANIMETRIA E SEZIONI CARATTERISTICHE
DA PK 97+000.000 A PK 99+700.000 Linea A.V./A.C. - Sfiocco I.C. Brescia Est

IL PROGETTISTA INTEGRATORE
saipem spa
Tunnelling Tirante
Ing. Giovanni Lo Presti
Ordine degli Ingegneri della Provincia di Milano n. 23.000
TIM 03.10.2013 - Decreto 02.03.2006
CF - IVA 00825790157

ALTA SORVEGLIANZA
ITALFERR

Verificato	Data	Approvato	Data

COMMESSA	LOTTO	FASE	ENTE	TIPO DOC.	OPERA/DISCIPLINA	PROGR.	REV.	SCALA
IN05	00	D	E2	AZ	SC0000	004	1	1:5000/200

PROGETTAZIONE GENERAL CONTRACTOR — Autorizzato/Data

Rev.	Data	Descrizione	Redatto	Data	Verificato	Data	Approvato	Data
0	31/03/14	EMISSIONE PER CDS	M.F.	31/03/14	GHIELFI	31/03/14	LAZZARI	31/03/14
1	01/07/14	REVISIONE PER CDS	M.F.	01/07/14	TIRANTE	01/07/14	LAZZARI	01/07/14
2								
3								

Consorzio Cepav due
Project Director
Ing. F. Lonardo
Data:

Saipem S.p.a. COMM. 032121 | Data: 01/07/14 | Doc.N. IN0000DE2AZSC00000041

Progetto cofinanziato dalla Unione Europea

CUP: F81H91000000008

Scala di plot: 1:5