PROFILO LONGITUDINALE - 1:250/25

Livellette	L =	DISL =	p =	Progr. Livellette
				0.000
	50.00	0.42	0.00840	50.000
	44.00	1.58	0.03590	94.000
	12.00	0.00	0.00000	106.000
	44.00	−1.58	0.03590	
	50.00	−0.42	0.00840	200.000

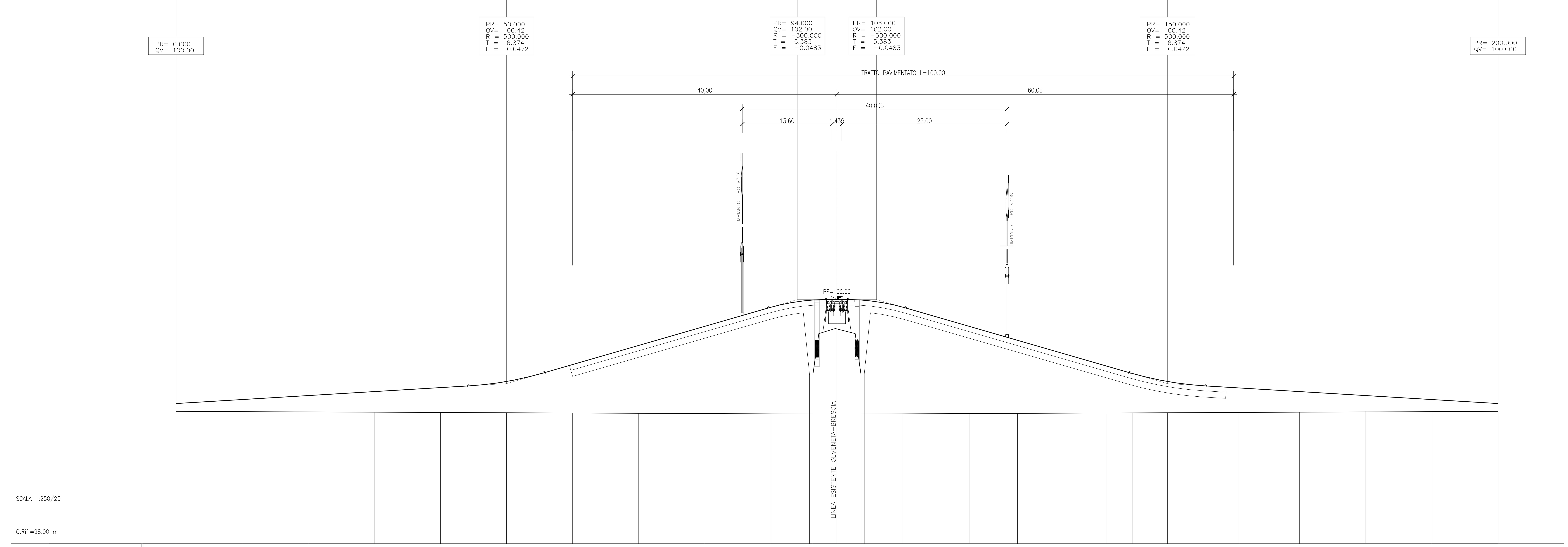

SCALA 1:250/25

Q.Rif.=98.00 m

PROGRESSIVE	DIST. PARZIALI	QUOTE TERRENO	QUOTE PROGETTO	CHILOMETRICHE
0.000		100.000	100.20	0
	10.000			
10.000		99.996	100.284	
	10.000			
20.000		99.992	100.368	
	10.000			
30.000		99.988	100.452	
	10.000			
40.000		99.984	100.536	
	10.000			
50.000		99.980	100.467	
	10.000			
60.000		99.976	100.826	
	10.000			
70.000		99.972	101.185	
	10.000			
80.000		99.968	101.544	
	10.000			
90.000		99.964	101.903	
	6.350			
96.350		99.960		
	3.650			
100.000		101.25	102.000	100
	3.625			
103.625		99.800		
	6.375			
110.000		99.814	101.903	
	10.000			
120.000		99.835	101.544	
	7.300			
127.300		99.849	101.282	
	13.400			
140.700		99.878	100.800	
	4.050			
144.750		99.886	100.655	
	5.25			
144.750		99.886	100.453	
	10.82			
160.820		99.919	100.362	
	9.180			
170.000		99.938	100.285	
	10.000			
180.000		99.959	100.201	
	10.000			
190.000		99.980	100.117	
	10.000			
200.000		100.00	100.033	100

NUMERO SEZIONE — ANDAMENTO PLANIMETRICO

DESCRIZIONE DELLE FASI

FASE 1 REALIZZAZIONE RILEVATO PISTA SERVIZIO FINO A l.s. E MESSA IN SICUREZZA CANALETTE PORTACAVI E PP.SS. SULLA l.s. PASSAGGIO, IN INTERRUZZIONE DELL'ESERCIZIO, DI POLIFERA PER IL P.L. SOTTO l.s.

FASE 2 POSA TAPPETINI STRAIL SU ATTRAVERSAMENTO PISTA DI SERVIZIO– l.s. CR–BR IN INTERRUZIONE DELL'ESERCIZIO

FASE 3 ISTALLAZZIONE P.L. PROVVISORIO FINITURA, CON ASFALTO DEI TRATTI IN SN e DS DELL'ATTRAVERSAMENTO IN INTERRUZIONE DELL'ESERCIZIO

SEZIONE LONGITUDINALE IN CORRISPONDENZA DEL P.L. - 1:50

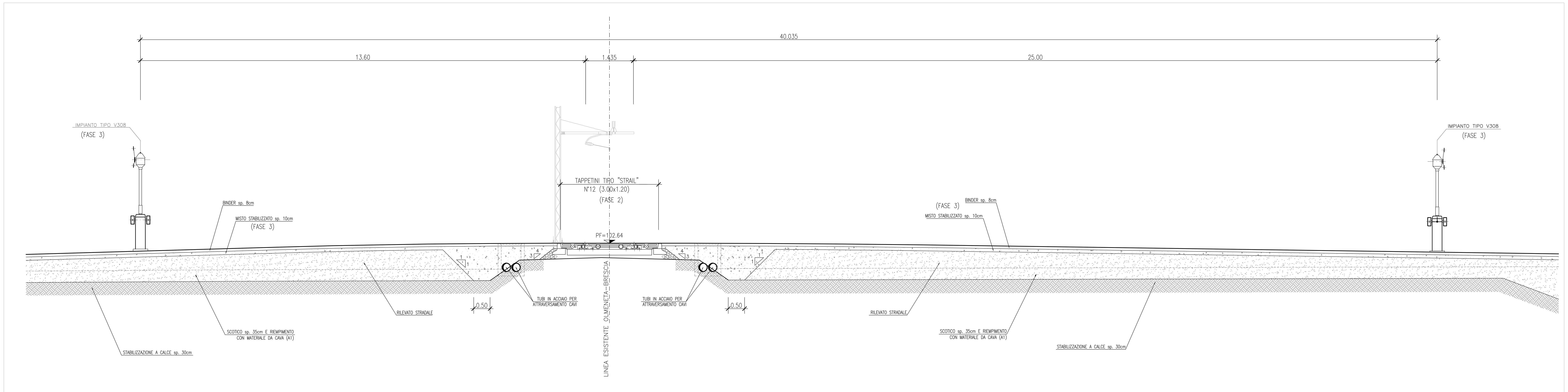

DISEGNI DI RIFERIMENTO

DESCRIZIONE — CODICE

NOTE GENERALI

CARATTERISTICHE DEI MATERIALI

COMMITTENTE: RFI RETE FERROVIARIA ITALIANA — GRUPPO FERROVIE DELLO STATO ITALIANE

ALTA SORVEGLIANZA: ITALFERR — GRUPPO FERROVIE DELLO STATO ITALIANE

GENERAL CONTRACTOR: Cepav due

INFRASTRUTTURE FERROVIARIE STRATEGICHE DEFINITE DALLA LEGGE OBIETTIVO N. 443/01

LINEA A.V. /A.C. TORINO - VENEZIA Tratta MILANO - VERONA

Lotto funzionale Brescia-Verona

PROGETTO DEFINITIVO

Pass. Liv. Aut. provvisorio ad uso cantiere per viadotto IL 16

l.s. Km.31+060+/-30; AV Km.84+111.23+/-30

FASI INTERFERENTI CON LINEE STORICHE

IL PROGETTISTA: saipem spa — Tommaso Taranta

IL PROGETTISTA INTEGRATORE: saipem spa — Tommaso Taranta

ALTA SORVEGLIANZA: ITALFERR — Verificato / Data / Approvato / Data

COMMESSA	LOTTO	FASE	ENTE	TIPO DOC.	OPERA/DISCIPLINA	PROGR.	REV.	SCALA
IN05	00	D	E2	AX	IL1700	001	0	VARIE

PROGETTAZIONE GENERAL CONTRACTOR

Rev.	Data	Descrizione	Redatto	Data	Verificato	Data	Approvato	Data
0	31/03/14	EMISSIONE PER CDS	M.T.	31/03/14	ROVELLI	31/03/14	LAZZARI	31/03/14
1								
2								
3								

Autorizzato/Data: Consorzio Cepav due Project Director (Ing. F. Lombardi) — Data:

Saipem S.p.a. COMM. 032121 — Data: 31/03/14 — Doc.N.:16790_01.dwg

Progetto cofinanziato dalla Unione Europea — CUP: F81H91000000008

Scala di plot: 1:1