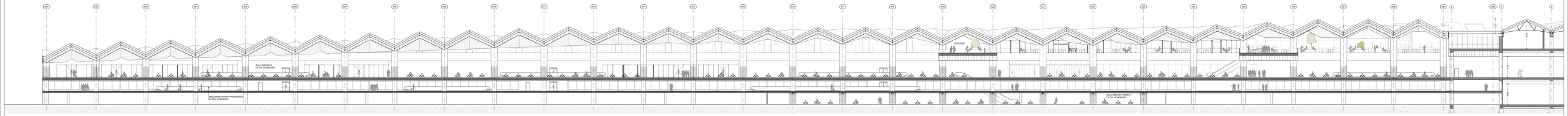

01 sezione GG
1:200

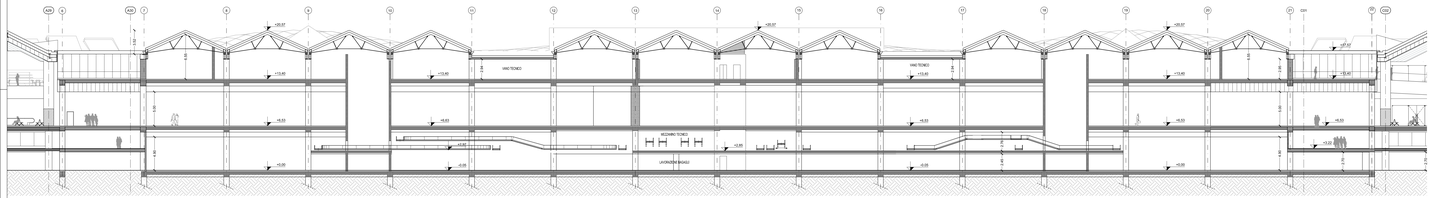

02 sezione GG
1:200

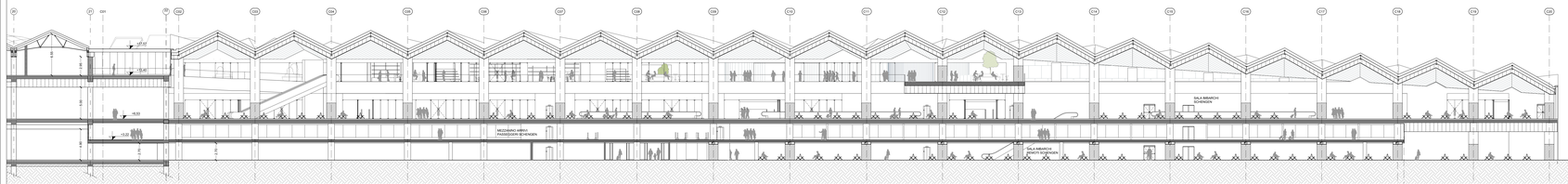

03 sezione GG
1:200

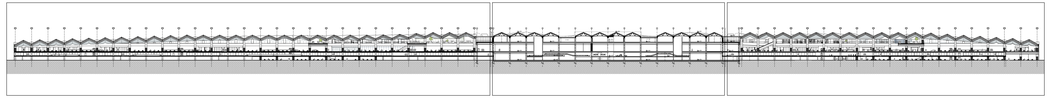

01 sezione GG
1:1000

02 sezione GE
1:1000

03 sezione EE
1:1000

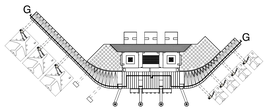

KEYPLAN

MINISTERO DELLE INFRASTRUTTURE E DEI TRASPORTI
ENTE NAZIONALE AVIAZIONE CIVILE
DIREZIONE PIANIFICAZIONE E PROGETTI

Committente

AEROPORTO "MARCO POLO" DI TESSERA - VENEZIA
concessionaria del MINISTERO DEI TRASPORTI DELLA NAVIGAZIONE DIREZIONE GENERALE DELL'AVIAZIONE CIVILE

AMPLIAMENTO TERMINAL PASSEGGERI

RE-CAPT
CANALE TERMINAL
Lotto/Area: 1.01, 1.03, 1.10 ne, 1.14c

APPROFONDIMENTI PROGETTUALI

Titolo
Progetto
Sezione longitudinale Airside GG

Data: 22/06/2014 | Commessa: 4/2/4/1 | 1/1

Elaborato
A223

Rev.	Descrizione	Data	Redatto	Verificato	Approvato	Verifica	Approvazione	Nome File: a223_00_assgg
01	Aggiornamenti progettuali	22/06/14	CM	DA	DS	CDC		Scala: 1:200
								File di Stampa:

Progettista:

SAVE ENGINEERING S.r.l. - Società
Sede Legale: Via G. Gallino, 30/1 - 30173 Mestre (Venezia) Italy
Uffici: Via A. Lot Zen Breda, 12/1 - 30173 Mestre (Venezia) Italy
telefono: +39/041 2913 911
www.save-engineering.it
e-mail: ocsaveg@save-engineering.it

Committente:

SAVE S.p.A.
DIREZIONE OPERATIVA
AIRPORT
Ing. Corrado Partner

SAVE S.p.A.
POST HOLDER
AIRSIDE OPERATIONS
Ing. Franco Dal Pra

SAVE S.p.A.
POST HOLDER
TERMINAL OPERATIONS
Ing. Filippo Bertanza

SAVE S.p.A.
POST HOLDER
AIRSIDE OPERATIONS
Ing. Francesco Rocchetto

SAVE S.p.A.
RESPONSABILE COMMERCIALE E MARKETING NON AVIATION
Dott. Ing. Giorgio Ballarin

SAVE S.p.A.
COMMERCIALE E
SVILUPPO NON AVIATION
dott. Carlo Nicolao - arch. Giovanna Nalesnik

SAVE S.p.A.
QUALITÀ, AMBIENTE E SICUREZZA
Ing. Daniele Mestre

SAVE S.p.A.
SAFETY MANAGER
ing. Adriano Anctoun

Progettisti Incaricati:

ONEWORK
Milano
via Solaroli 11
20154 Milano Italy

Venezia
Via dell'Artigianato 34
30175 Marghera Italy

arch. Giulio De Carli
Ordine degli Architetti di Venezia n.1853

arch. Domenico Sandro
arch. Giovanni Lanzone
arch. Giulio De Carli
ing. Simone Ziviani
ing. Alessandro Ziviani
arch. Pierluigi Bonafoux

ing. Gianluigi Sandinelli
arch. Simone Sandinelli
ing. Giovanni Ziviani
ing. Riccardo Paulatto
ing. Alessandro Ziviani
ing. Giovanpaolo Rocchetto

Consulenze:
IMPIANTI ELETTRICI, TERMOMECCANICI E PREVENZIONE INCENDI

TECHNICAL CITY

Mestre-Pordenone S.p.A.
Via Torino, 151 - Int. 34
30172 Pianiga

ing. Giorgio Fiorini
ing. Giovanni Gaspironi
ing. Hakim Belahrouh

© TECHNICAL CITY
TUTTI I DIRITTI RISERVATI. QUESTO DOCUMENTO NON PUÒ ESSERE RIPRODOTTO, ANCHE PARZIALMENTE, NÉ TRASMESSO A TERZI SENZA IL CONSENSO SCRITTO DI TECHNICAL CITY.
THIS DOCUMENT CAN NOT BE REPRODUCED OR TRANSMITTED TO THIRD PARTIES WITHOUT WRITTEN CONSENT BY TECHNICAL CITY.