AREE DI PERTINENZA RILEVAZIONE INCENDI E DIFFUSIONE SONORA - PIANO SECONDO

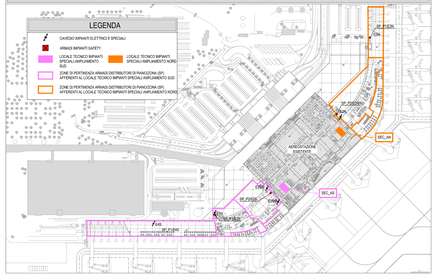

AREE DI PERTINENZA RILEVAZIONE INCENDI E DIFFUSIONE SONORA - PIANO PRIMO

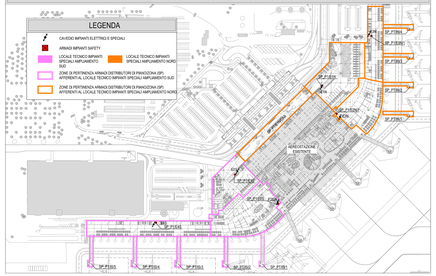

AREE DI PERTINENZA RILEVAZIONE INCENDI E DIFFUSIONE SONORA - PIANO MEZZANINO

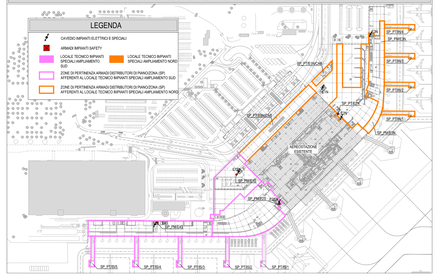

AREE DI PERTINENZA RILEVAZIONE INCENDI E DIFFUSIONE SONORA - PIANO TERRA

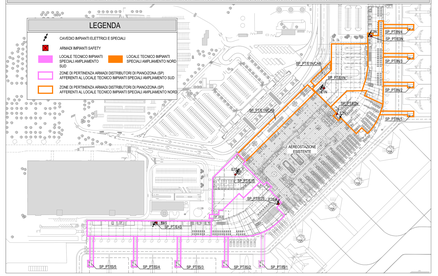

LEGENDA SIMBOLI

- ARMADIO RACK IMPIANTO DI CABLAGGIO STRUTTURATO
- ARMADIO RACK DEDICATO AL CONTENIMENTO DELLE APPARECCHIATURE DEGLI IMPIANTI SPECIALI (RIVELAZIONE INCENDI, DIFFUSIONE SONORA DI EVACUAZIONE, VIDEOSORVEGLIANZA, CONTROLLO ACCESSI, ANTINTRUSIONE, BMS, ECC) COMPLETO DEI PANNELLI DI ATTESTAZIONE ALL IMPIANTO DI CABLAGGIO STRUTTURATO
- COLLEGAMENTI IN FIBRA OTTICA E RAME ALIMPIANTO DI CABLAGGIO STRUTTURATO

SISTEMA RILEVAZIONE INCENDI

- CENTRALE DI RIVELAZIONE FUMI ANALOGICA AD INDIRIZZO COMPLETA DI MODULI DI INTERFACCIA CON SISTEMA DI SUPERVISIONE E DIFFUSIONE SONORA DI EVACUAZIONE
- TERMINALE REMOTO DI VISUALIZZAZIONE ALLARME E COMANDO
- PANNELLO AVVISATORE OTTICO ACUSTICO "ALLARME INCENDIO"
- RIVELATORE DI FUMO TIPO OTTICO ANALOGICO AD INDIRIZZO CON EVENTUALE REPETITORE OTTICO
- RIVELATORE DI FUMO TIPO OTTICO ANALOGICO AD INDIRIZZO PER CANALIZZAZIONI DI VENTILAZIONE PRINCIPALI
- BARRIERA LINEARE COMPOSTA DA EMETTITORE (E) E RICEVITORE (R)
- SIRENE OTTICO DI ALLARME
- MODULO DI COMANDO PORTE E SERRANDE TAGLIAFUOCO
- MODULO DI ACQUISIZIONE A INDIRIZZO
- PULSANTE ALLARME INCENDIO AD INDIRIZZO
- PUNTO ALIMENTAZIONE MAGNETE INTERNO A PORTA TAGLIAFUOCO
- PULSANTE MANUALE SBLOCCO MAGNETI
- CENTRALE DI RIVELAZIONE AD ASPIRAZIONE
- LINEE LOOP PER IMPIANTO RIVELAZIONE FUMI
- LINEA DI COLLEGAMENTO APPARECCHIATURE CONTROLLATE

DIFFUSIONE SONORA ED EVACUAZIONE

- CENTRALE DIFFUSIONE SONORA GENERALE COMPLETA DI APPARATO POTENZA E DELLE SCHEDE/RTI MUSICALI CON INTERFACCIA DI COMUNICAZIONE PER CENTRALIZZAZIONE
- DIFFUSORE SONORO INSTALLATO AD INCASSO NEL CONTROSOFFITO
- DIFFUSORE DI SUONI IN VISTA INSTALLATO A PARETE/SOFFITTO
- PROIETTORE DI SUONI IN VISTA PER ESTERNO
- SISTEMA DI DIFFUSIONE SONORA AD ARRAY
- BASE MICROFONICA DA TAVOLO CON TASTIERA DI SELEZIONE DELLE ZONE
- SCHEDA DI CONTROLLO DI FINE LINEA
- SCATOLA DI DERIVAZIONE CON MORSETTI CERAMICI E FUSIBILI TERMICI
- LINEA MONTANTE PER DIFFUSIONE SONORA IN CAVO RESISTENTE AL FUOCO
- LINEA IN FIBRA OTTICA RESISTENTE AL FUOCO PER INTERCONNESSIONE CENTRALI DI DIFFUSIONE SONORA

SCHEMA A BLOCCHI IMPIANTO RILEVAZIONE INCENDI E DIFFUSIONE SONORA

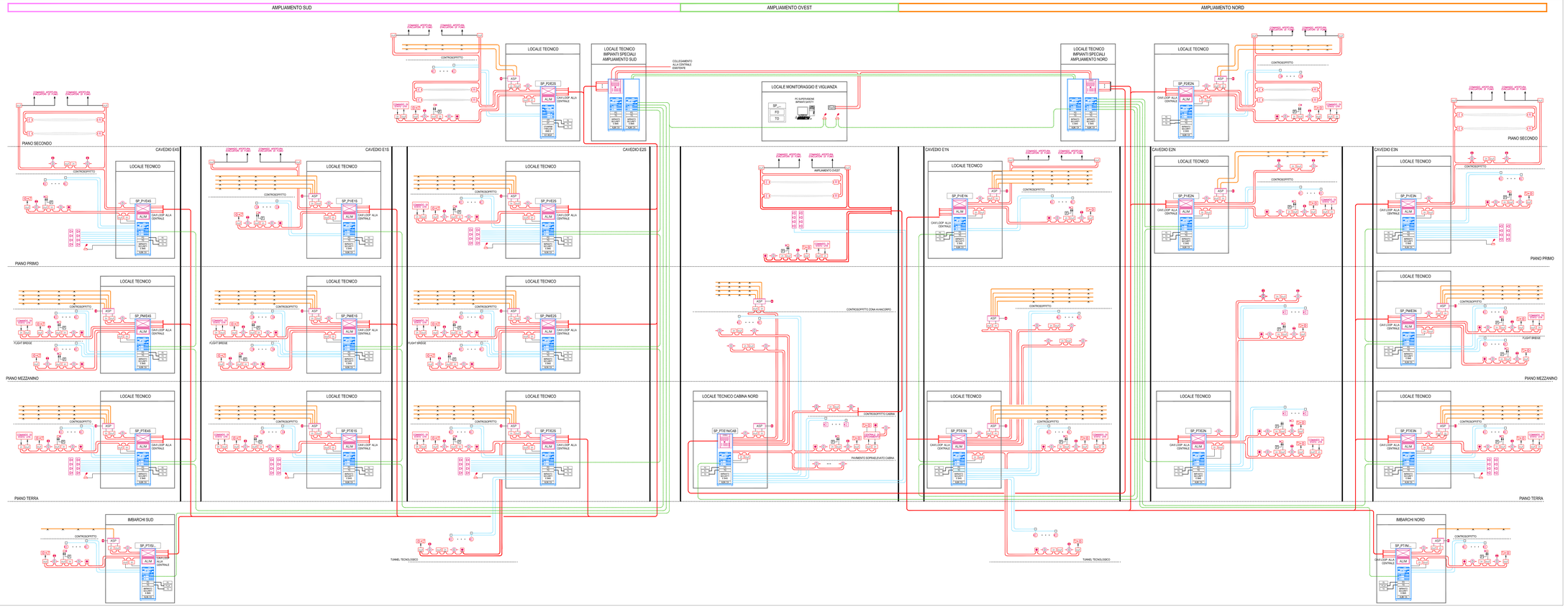

MINISTERO DELLE INFRASTRUTTURE E DEI TRASPORTI
ENTE NAZIONALE AVIAZIONE CIVILE
DIREZIONE PIANIFICAZIONE E PROGETTI

Committente

AEROPORTO "MARCO POLO" DI TESSERA - VENEZIA
CONCESSIONARIA DEL MINISTERO DEL TRASPORTI E DELLA NAVIGAZIONE DIREZIONE GENERALE DELL'AVIAZIONE CIVILE

AMPLIAMENTO TERMINAL PASSEGGERI

M. Cuff
Cluster 1 TERMINAL
Commessa: 1.01.1.03; 1.10 ru; 1.0a)

APPROFONDIMENTI PROGETTUALI

Titolo:
IMPIANTI ELETTRICI E SPECIALI
Schema di principio impianto di rivelazione fumi e diffusione sonora

Data: 28/08/2014 | Commessa: C 0 8 1

Elaborato
E102

Rev.	Descrizione	Data	Scala	Redazione	Verifica	Approvazione	Nome File : a102_02_schema rv. 1cancel a diff.
1	Aggiornamento progettuale	28/08/14	NP	SE	MC	GF	Scala
							File di Stampa

Progettista:

SAVE ENGINEERING S.r.l.
Sede Legale: V.le G. Galilei, 167 - 30173 Venezia Mestre (VE)
Uffici: Via A. Cal Da Rovina, 12/1 - 30170 Venezia Mestre (VE)
telefono: +39041 2901611
fax: +39041 2901612
e-mail: ocelotto@saveengineering.it

Committente:
SAVE S.p.A. DIREZIONE OPERATIVA Ing. Corrado Fucher
SAVE S.p.A. POST HOLDER AREA TECNICA Ing. Filippo Bonanzinga
SAVE S.p.A. POST HOLDER AREA TECNICA Ing. Francesco Boscolo
SAVE S.p.A. RESPONSABILE COMMERCIALE E MARKETING NON AVIATION dr. Cristina Geretto
SAVE S.p.A. COMMERCIALE E SVILUPPO AVIATION dott. Carlo Bisacchi - dott. Giovanni Rebecchi
SAVE S.p.A. QUALITÀ AMBIENTE E SICUREZZA Ing. Daniela Bassano
SAVE S.p.A. SAFETY MANAGER Ing. Adriano Andreon

CONSORZIO:

Milano
Via Galvani 12
20125 Milano, Italy

Venezia
Via dell'Edilizia 54
30175 Marghera, Italy

Consulenze
IMPIANTI ELETTRICI, TERMOMECCANICI E PREVENZIONE INCENDI

Manens-Tifs S.p.A.
Corso Stati Uniti n. 38
35127 Padova

arch. Giulio De Carli
Ordine degli Architetti di Venezia n.1653

ing. Giorgio Fronti
ing. Massimo Calzavara
ing. Mauro Dalla Vecchia

arch. Domenico Sandrin
arch. Francesca Tentorosi
arch. Davide Spiga
arch. Giovanni Ciscato
arch. Dario Fuffo
arch. Pierluigi Bonomo

ing. Gianluigi Gorghetto
arch. Francesca Santoro
ing. Mariano Rabacchi
ing. Alessandro Vecchiato
ing. Fabio Rubello
ing. Giovanni Gottardo

IL PRESENTE DOCUMENTO NON POTRÀ ESSERE COPIATO, RIPRODOTTO O ALTRIMENTI PUBBLICATO, IN TUTTO O IN PARTE, SENZA IL CONSENSO SCRITTO DELLA SAVE ENGINEERING S.r.l. E DEI DESTINATARI INDICATI NELL'INCARICO. LE INFORMAZIONI CONTENUTE NON POTRANNO ESSERE UTILIZZATE PER UN OGGETTO DIVERSO DA QUELLO PREVISTO NELL'INCARICO, NÉ ESSERE COMUNICATE A TERZI. LA SAVE ENGINEERING S.r.l. NON RISPONDE DI ERRORI CAUSATI DA DOCUMENTI FORNITI A TERZI SENZA LA PRESENTE AVVERTENZA.