

PERCORSI PEDONALI DI NUOVA REALIZZAZIONE PER IL COLLEGAMENTO DEL NUOVO PARCHEGGIO P6 ALL'AEROSTAZIONE
SCALA 1:500

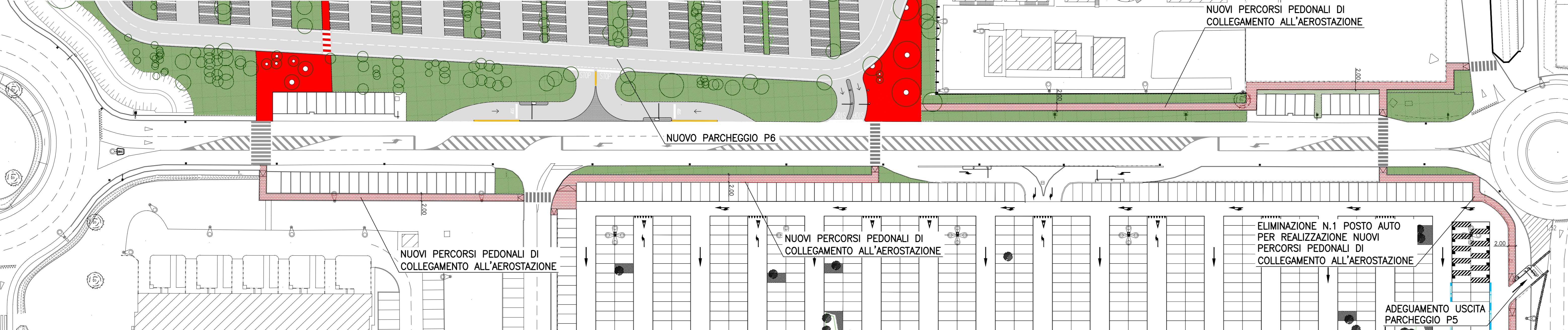

PERCORSI PEDONALI A SERVIZIO DELL'AEROSTAZIONE
SCALA 1:2000

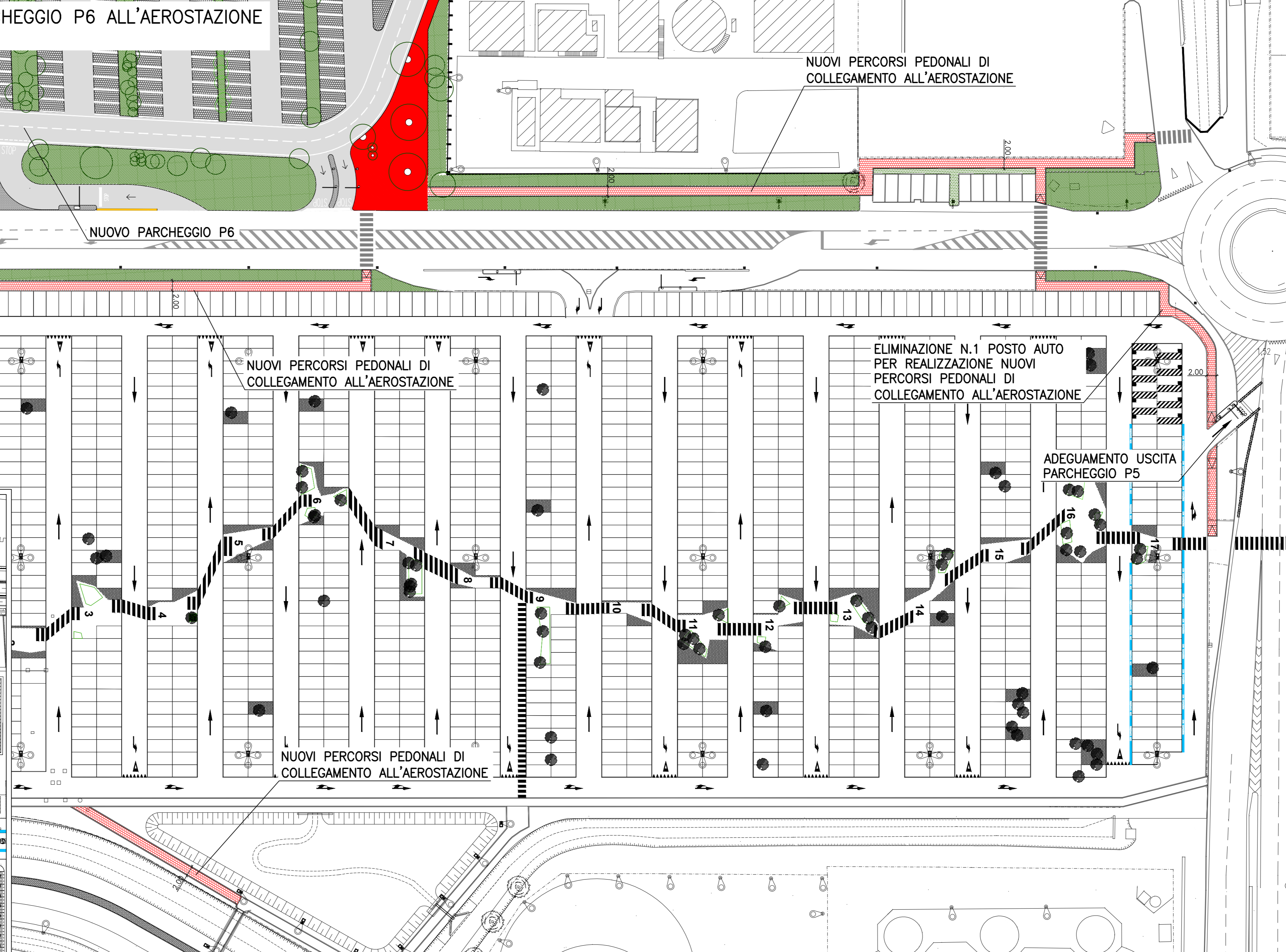
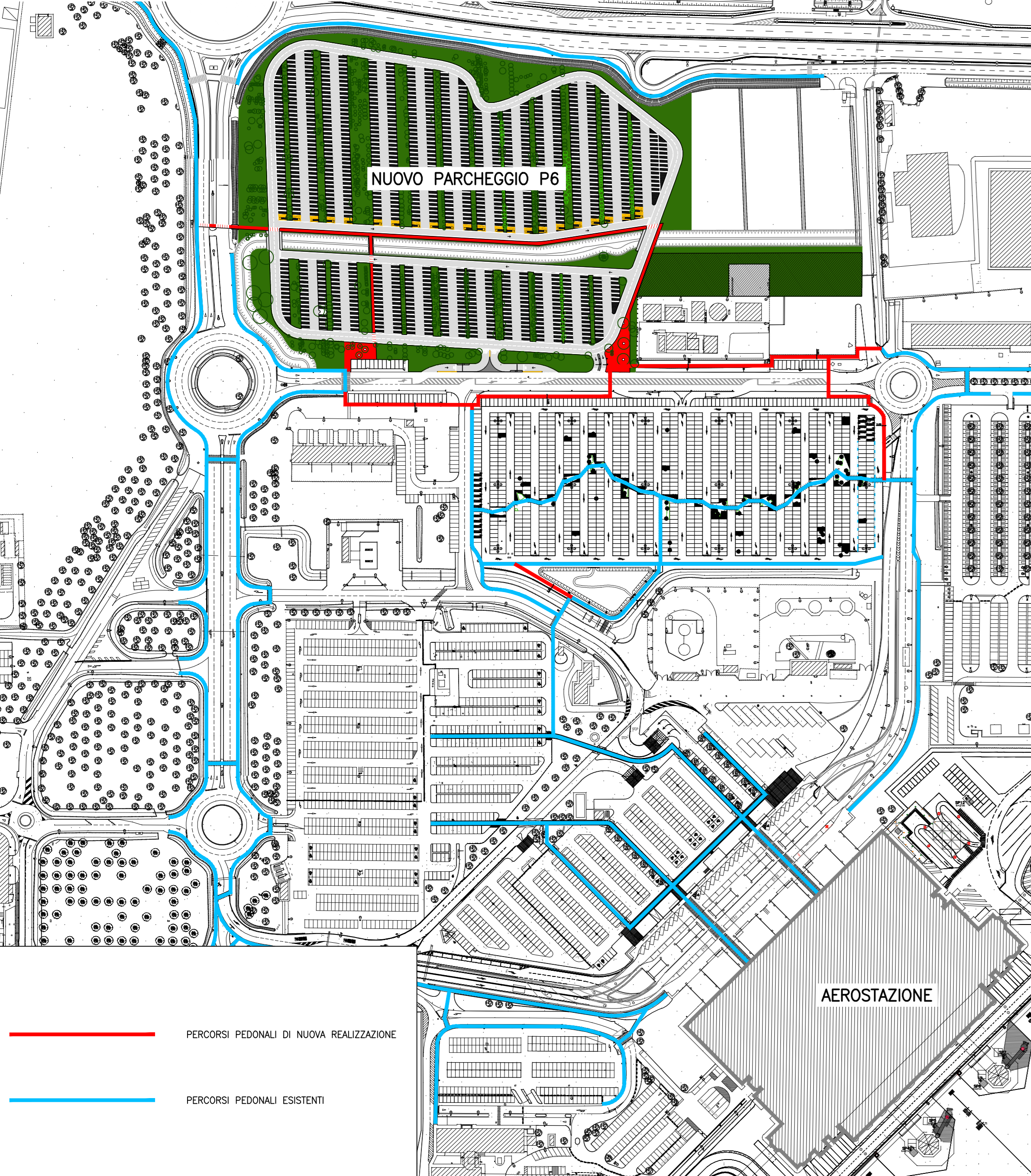

SEZIONE TIPO NUOVO PERCORSO PEDONALE
SCALA 1:20

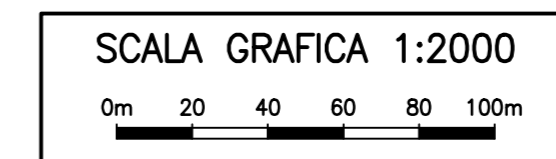
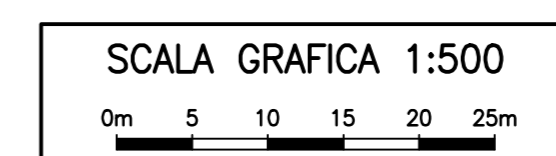
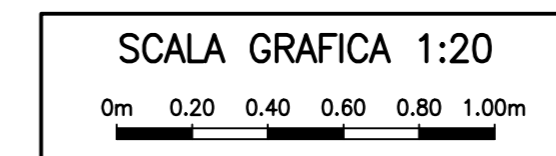
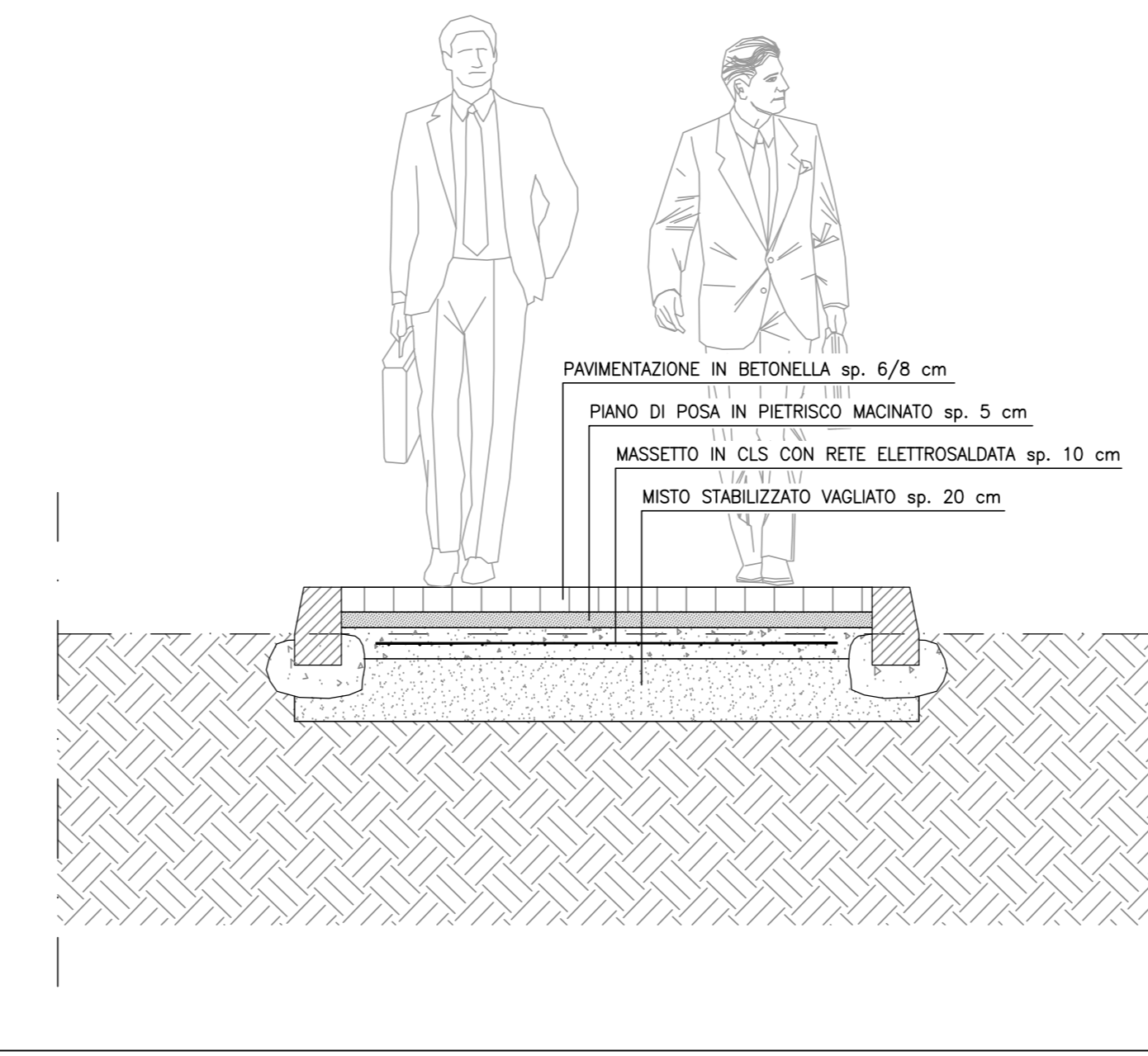

PERCORSI PEDONALI DI NUOVA REALIZZAZIONE
PERCORSI PEDONALI ESISTENTI

MINISTERO DELLE INFRASTRUTTURE E DEI TRASPORTI
ENTE NAZIONALE AVIAZIONE CIVILE

AEROPORTO "MARCO POLO" DI TESSERA - VENEZIA
Concessionaria del MINISTERO DELLE INFRASTRUTTURE E DEI TRASPORTI



COMMESSA
PARCHEGGIO P6

APPROFONDIMENTI PROGETTUALI
COMMESSA: CO779 COD. C.d.P.: 3,4,1

LABORATO
PERCORSI PEDONALI DI COLLEGAMENTO
CODICE ELABORATO
AP-OC06,0-01

REV.	DATA	DESCRIZIONE	REDAZIONE	VERIFICA	APPROVAZIONE	NOME FILE
1	23/07/2014	Prima emissione	Studio Martini	Studio Martini	Studio Martini	CO779 AP-OC 06.0-01.dwg

PROGETTISTA
SAVE ENGINEERING S.r.l. VENEZIA
Sede Legale: Via G. Galilei, 30/1 - 30173 Venezia - Tessera (Italia)
Ufficio: Via A. Cal. Da Mosto, 12/3 - 30173 Venezia - Tessera (Italia)
telefono: +39 041 26016191
telefono: +39 041 2606199
e-mail: saveeng@veniceairport.it

COMMITTENTE
SAVE S.p.A. DIREZIONE OPERATIVA R.U.P./R.L.
ing. Corrado Fischer

SAVE S.p.A. POST HOLDER PROGETTAZIONE
ing. Franco Dal Pos

SAVE S.p.A. POST HOLDER MANUTENZIONE
ing. Virginio Stramazzone

SAVE S.p.A. POST HOLDER AREA MOVIMENTO-TERMINAL
sig. Francesco Rocchetto

CONSULENTE PROGETTISTA
STUDIO ING. MARTINI S.r.l.
via Toli dal Monte, 33
31021 Mogliano Veneto (TV)
Tel. +39 041 590 02 77
Fax. +39 041 590 49 32
info@martinisingegneria.it

MADE ASSOCIATI architettura e paesaggio
arch. Adriano Marangon
arch. Michela De Poli
arch. Alessandro Crisan - arch. Francesco Fagagn