PLANIMETRIA GENERALE STATO FUTURO
scala 1:2000

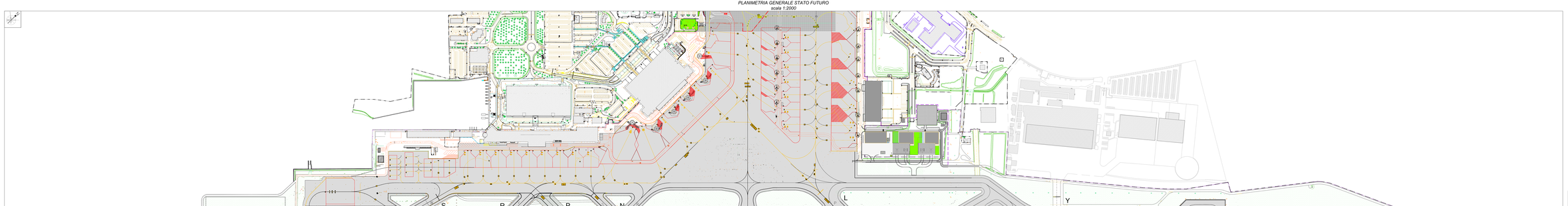

AREE PAVIMENTATE INAGIBILI
(RELITTI OVVERO NUOVE COSTRUZIONI PARZIALI)

MINISTERO DELLE INFRASTRUTTURE E DEI TRASPORTI
ENTE NAZIONALE AVIAZIONE CIVILE

ENAC
ENTE NAZIONALE AVIAZIONE CIVILE

AEROPORTO 'MARCO POLO' DI TESSERA - VENEZIA
Concessione ex DPR 070/97 DELLA MINISTRO TTI E DEI TRASPORTI

COMMESSA:
INTERVENTI DI RIQUALIFICA E ADEGUAMENTO
NORMATIVO DELLE INFRASTRUTTURE DI VOLO
APPROFONDIMENTO PROGETTUALE

ELABORATO:
PLANIMETRIA GENERALE STATO FUTURO
CONFIGURAZIONE OPERATIVA A DICEMBRE 2016

COMMESSA: CO093 | CDE: C.01 | A | A

CODICE ELABORATO
AP - I GD0.B - 02

REV.	DATA	DESCRIZIONE	REDAZIONE	VERIFICA	APPROVAZIONE
0	01/12/2011	Prima emissione	F.V. Fabbro	C. Chiarle	F. Mangarini
1	30/12/2013	Revisione finale	F.V. Fabbro	C. Chiarle	F. Mangarini
2	21/03/2016	Rg. progettazione	A. Mangarini	A. Mangarini	A. Mangarini

NOME FILE: CO_093_GP_AI_GB0_B2

Formato: A1 (594x841)
Scala: 1:2000

PROGETTISTA:

SAVE ENGINEERING
SAVE S.p.A. - VENEZIA

SAVE ENGINEERING S.p.A.
Centro Legale: V.le G. Galilei, 30/1 - 35局
Tel. +39 049 8201300
Uffici: Via J.F. Kennedy, 1/C - 35局
Tel. +39 049 8201300
telefax: +39049 8662266
e-mail: segreteria@saveengineering.it

DIRETTORE TECNICO
Ing. Franco Dal Pra

DIRETTORE DI COMMESSA
Ing. Alberto Mangarini

COMMITTENTE:

SAVE S.p.A.
DIREZIONE TECNICA
DELLA VOLO

Ing. Corrado Fischer

SAVE S.p.A.
DIREZIONE
PROGETTAZIONE

Ing. Franco Dal Pra

SAVE S.p.A.
DIREZIONE
MANUTENZIONE

Ing. Virginio Stramazzo

SAVE S.p.A.
DIREZIONE
AREA BUONI/BUONI TERMINI

Ing. Francesco Rocchetta

SAVE S.p.A.
CONTROLLO E
GESTIONE RISCHI

Arch. Carlo Scuccato - Arch. Simone Salvarezza

SAVE S.p.A.
QUALITÀ AMBIENTE
SICUREZZA

Ing. Sandro Sebastio

SAVE S.p.A.
SAFETY MANAGER

Ing. Stefano Anfrosio

COORDINAMENTO PROGETTUALE:
TECNO ENGINEERING SS s.r.l.
Consulenze in Ingegneria - Tecnica
Sede Legale: Via Ca' Rossa, 7 - 30174 Venezia
Tel. +39 041 5442411 - Fax. +39 041 5442411
e-mail: info@tecno-eng.com - www.tecno-eng.com
Direttore tecnico: Ing. Carlo Crescato

SOCIETÀ DI INGEGNERIA
Ing. Carlo Crescato
Ing. Bruno Grassi
Ing. Luca Fiorese

SOCIETÀ DI INGEGNERIA
Ing. Giovanni Cecchinato
Ing. Alessandro Cecchinato
Ing. Luca Cecchinato

SOCIETÀ DI INGEGNERIA
Ing. Giovanni Cecchinato
Ing. Alessandro Cecchinato
Ing. Luca Cecchinato

SUPERVISIONE SPECIALISTICA
Prof. Ing. Andrea Simone
Università di Bologna
Dipartimento di Ingegneria Civile, Chimica, Ambientale e dei Materiali

Questo documento è proprietà esclusiva di SAVE S.p.A. - Vietata la riproduzione o la trasmissione a terzi senza autorizzazione scritta.