

LEGENDA

Comune di Venezia
 Piano di assetto del territorio
 Elaborato modificato a seguito approvazione di emendamenti con Deliberazione del Consiglio Comunale n°5 del 31-01-2012
 Tav.4a Foglio 2 della Carta delle Trasformabilità

- Confini comunali
- ATO - Ambiti Territoriali Omogenei
- Azioni strategiche**
- Sistema insediativo**
- Aree di urbanizzazione consolidata Art. 26
- Edificazione diffusa Art. 40
- Aree idonee per interventi diretti al miglioramento della qualità urbana e territoriale Art. 27
- Aree di riqualificazione e/o riconversione Riqualificazione funzionale produttiva Art. 29
- Opere incongrue Art. 28
- Elementi di degrado Art. 28
- Limiti fisici all'espansione Art. 31
- Linee preferenziali di sviluppo insediativo Destinazioni d'uso: R - residenza, S - Servizi alla residenza Art. 30
- Specifiche destinazioni d'uso Destinazioni d'uso: C - Commerciale, D - Direzionale, P - Produttivo, S - Servizi delle imprese e/o turistici Art. 33
- Servizi: verde e sport, attrezzature pubbliche e d'uso pubblico, parcheggi Art. 33
- Contesti territoriali destinati alla realizzazione di programmi complessi Art. 32
- Attrezzature e servizi di maggior rilevanza Art. 34
- Attività di servizio di livello regionale: Quadrante Tessera Art. 32
- Infrastrutture e mobilità**
- Infrastrutture ed attrezzature rilevanti: aeroporto, porto Art. 35
- Stazione Ferroviaria Fermata S.F.M.R. Art. 35
- Terminal Art. 35
- Viabilità di connessione urbana e territoriale Art. 35
- Linee tramviarie Capolinea tram Art. 35
- Linee di forza del trasporto lagunare Art. 35
- Percorsi ciclabili Art. 35
- Percorsi naturalistici, ambientali e paesaggistici Art. 35
- Linee ferroviarie Art. 35
- Linee ferroviarie e S.F.M.R. Art. 35
- Ipotesi localizzativa stazione AVIAC Art. 35
- Darsene Porte di scambio terra-acqua a Venezia Art. 35
- Valori e tutele**
- Ambiti territoriali cui attribuire i corrispondenti obiettivi di tutela, riqualificazione e valorizzazione Art. 36
- Ambiti per la formazione dei Parchi e delle Riserve Naturali di Interesse Comunale:**
- Parco della Laguna Nord Art. 37
- Bosco di Mestre Art. 38
- Aree preferenziali per interventi di riqualificazione ambientale, di forestazione e di ricostruzione del paesaggio agrario Art. 39
- Ambito agrario Art. 40
- Aree agricole in ambito lagunare Art. 41
- Valli da pesca Art. 12
- Centri storici Art. 18
- Isole minori della laguna Art. 20
- Impianti urbanistici significativi Art. 19
- Ville venete Art. 21
- Edifici e complessi di valore monumentale Art. 21
- Edifici di interesse storico-testimoniale Art. 21
- Pertinenze scoperte da tutelare Art. 22
- Contesti figurativi Art. 11
- Coni visuali Art. 11
- Corridoi ecologici principali Art. 12
- Corridoi ecologici secondari Art. 12

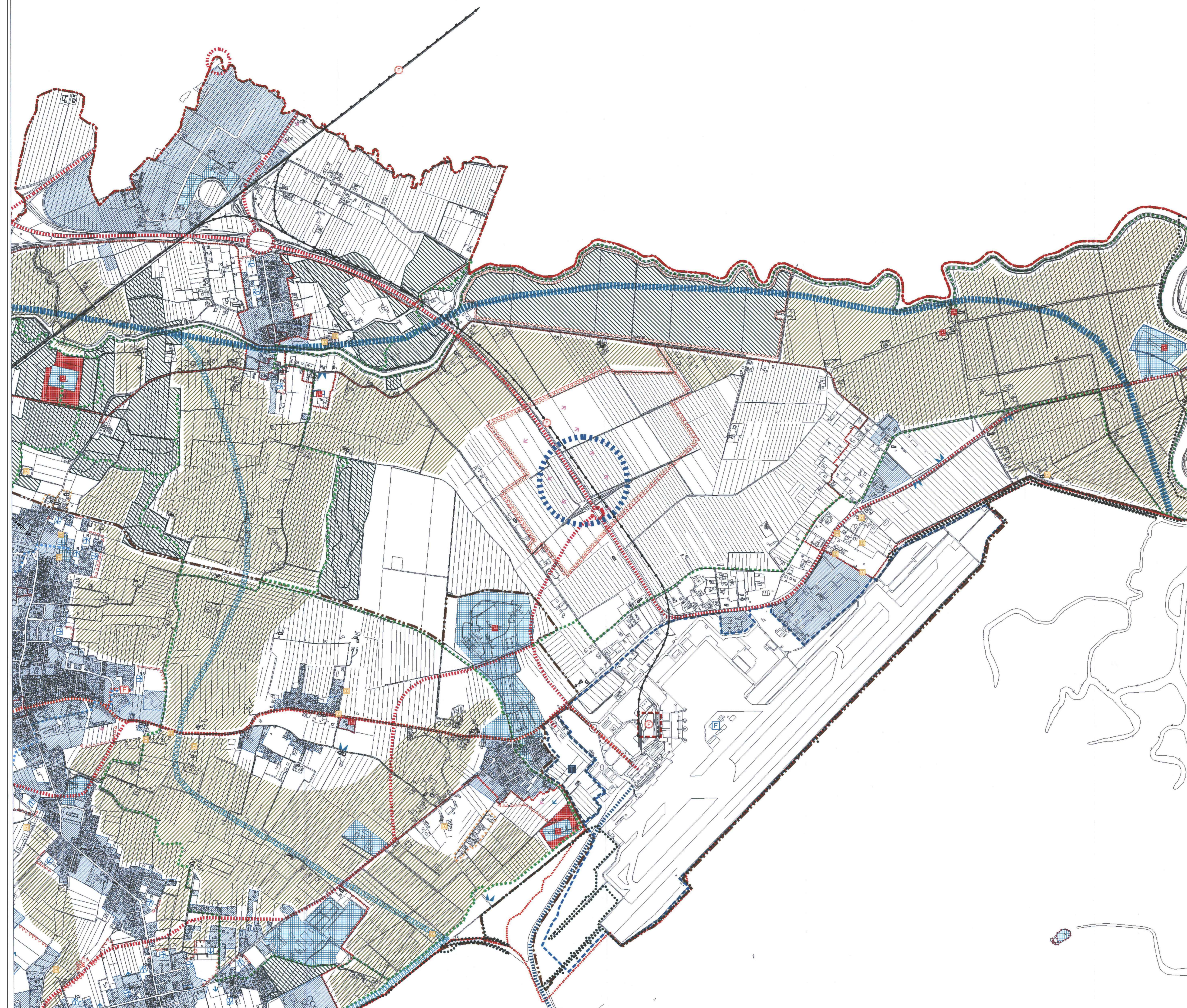

MINISTERO DELLE INFRASTRUTTURE E DEI TRASPORTI
 ENTE NAZIONALE AVIAZIONE CIVILE

AEROPORTO "MARCO POLO" DI TESSERA - VENEZIA
 Concessionario: Ministero delle Infrastrutture e dei Trasporti

COMMESSA: **MASTERPLAN 2021**

PIANIFICAZIONE

ELABORATO: **PIANIFICAZIONE COMUNALE: PAT Venezia**

COMMESSA: CO829 COD. C.A.P.: 01012

CODICE ELABORATO: **PII-03.2-04**

REV.	DATA	DESCRIZIONE	REDAZIONE	VERIFICA	APPROVAZIONE	NOME FILE	cod. c.a.p.
2	18/02/2012	Approvazione Piano di Assetto del Territorio				tec_03.2_pianificazione comunale pat venezia	01012
3	30/06/2013	Intervento di modifica del Piano di Assetto del Territorio				FILE DI STAMPA: .dwg	
4	23/06/2014	Intervento di modifica del Piano di Assetto del Territorio					
5	05/09/2014	Intervento di modifica del Piano di Assetto del Territorio	S.D.Z.	F.S.	G.D.C.		SCALA: 1:10000

PROGETTISTA: **SAVE ENGINEERING S.p.A.**
 SAVE ENGINEERING S.p.A.
 Sede Legale: V.le G. Galilei, 30011 - 30173 Venezia - Tessera (Italia)
 Ufficio: Via A. Car. Da Mosto, 1213 - 30173 Venezia - Tessera (Italia)
 telefono: +39041 250 0191
 telefax: +39041 2505199
 email: saveeng@veneziaport.it

DIRETTORE TECNICO: **Ing. Franco Dal Pos**

COMMITTENTE	PROGETTISTA	POST HOLDER	AREA MOVIMENTO-TERMINAL
SAVE S.p.A. DIREZIONE OPERATIVA R.U.P./R.U.L.	SAVE S.p.A. POST HOLDER PROGETTAZIONE	SAVE S.p.A. POST HOLDER MANUTENZIONE	SAVE S.p.A. POST HOLDER AREA MOVIMENTO-TERMINAL
ing. Corrado Fischer	ing. Franco Dal Pos	ing. Virginia Stramazzo	sig. Francesco Rocchetto

MARKETING NON AVIATION	COMMERCIALE E SVILUPPO AVIATION	QUALITÀ AMBIENTE E SICUREZZA	SAFETY MANAGER
SAVE S.p.A. MARKETING NON AVIATION	SAVE S.p.A. COMMERCIALE E SVILUPPO AVIATION	SAVE S.p.A. QUALITÀ AMBIENTE E SICUREZZA	SAVE S.p.A. SAFETY MANAGER
dot. Andrea Genetto	dot. Camillo Bozzolo - dot. Giovanni Rebezzi	ing. Davide Bassano	sig. Adriano Andron

CONSULENTE PROGETTISTA: **ONENWORKS**

Responsabile: **ARCH. GIULIO DE CARLI - ORDINE ARCHITETTI DI VENEZIA N. 1953**
 Collaboratori: **ARCHITETTO ASSOCIATO Ing. Massimo Galati, Ing. Roberto Galati, Arch. Domenico Sartori, Arch. Daniela Pavesi**