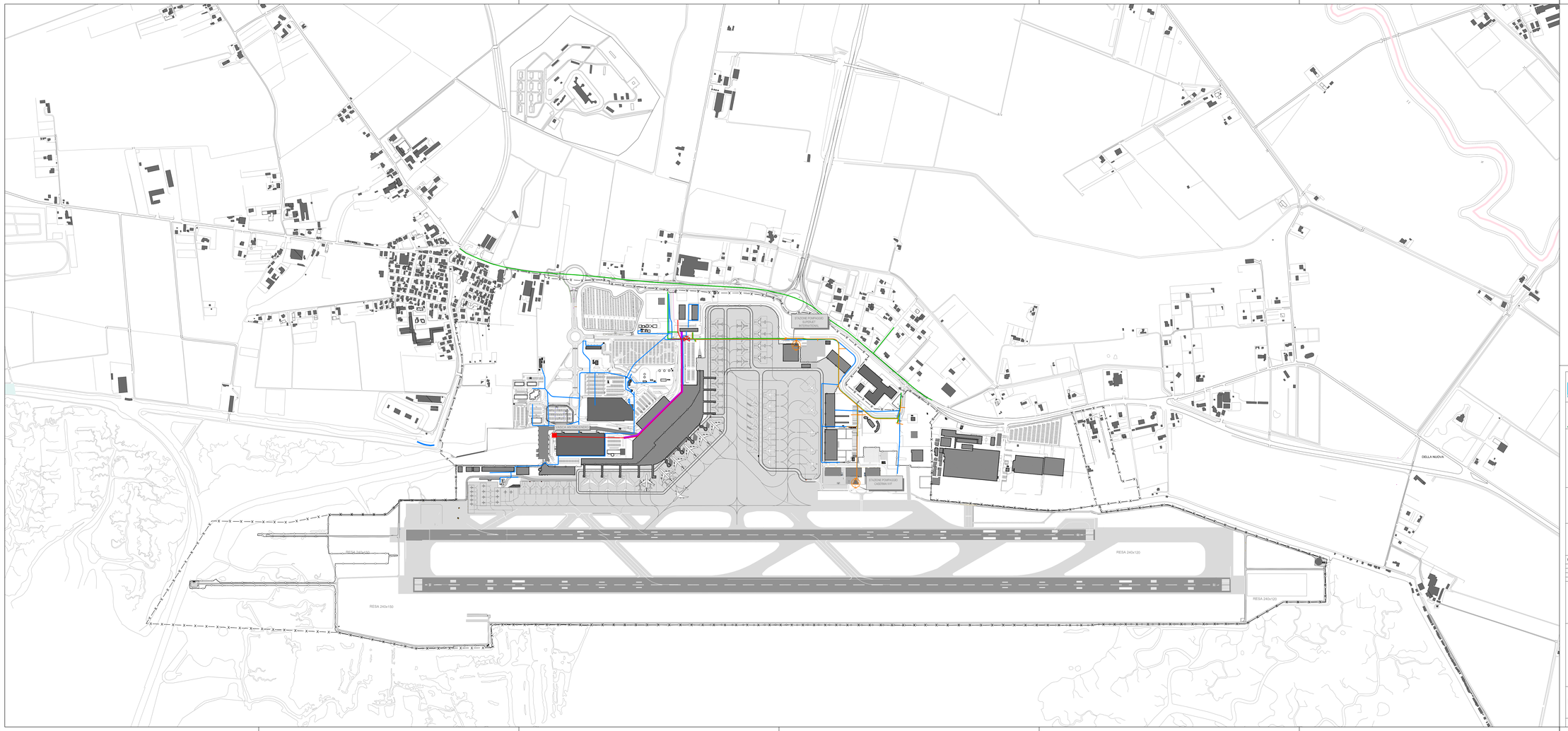

LEGENDA

- CUNICOLO TECNOLOGICO
- RETE GAS
- RETE ANTINCENDIO RISCHIO ELEVATO
- RETE ANTINCENDIO RISCHIO ELEVATO ALL'INTERNO DEL CUNICOLO
- RETE ANTINCENDIO RISCHIO MEDIO
- RETE IDRICA

MINISTERO DELLE INFRASTRUTTURE E DEI TRASPORTI
ENTE NAZIONALE AVIAZIONE CIVILE

ENAC

AEROPORTO "MARCO POLO" DI TESSERA - VENEZIA
Concessionaria del MINISTERO DELLE INFRASTRUTTURE E DEI TRASPORTI

SAVE GRUPPO SAVE

COMMESSA

MASTERPLAN 2021

PIANIFICAZIONE

ELABORATO

RETI IMPIANTI MECCANICI
stato di progetto

COMMESSA: CO829 COD. C.d.P.: 0 0 2

CODICE ELABORATO
P I - 1 1 14.4 - 0 4

REV.	DATA	DESCRIZIONE	REDAZIONE	VERIFICA	APPROVAZIONE
2	18/10/2012	Approvazione RDS del 18/10/2012			
3	30/06/2013	A seguito dell'approvazione RDS del 30/06/2013			
4	23/06/2014	A seguito dell'approvazione RDS del 23/06/2014			
5	05/09/2014	Prescrizioni CNAR	S.D.Z.	M.G.	G.D.C.

NOME FILE: tm_14.2-04_retipng

FILE DI STAMPA: .dwg

SCALA: 1:5000

PROGETTISTA

SAVE ENGINEERING S.r.l.
Sede Legale: Via G. Galilei, 30/1 - 30173 Venezia - Tessera (Italia)
Uffici: Via A. Ca' De Moste, 12/3 - 30173 Venezia - Tessera (Italia)
telefono: +39/041 260 0191
telefax: +39/041 2606199
e-mail: saveeng@veniceairport.it

DIRETTORE TECNICO
ing. Franco Dal Pos

COMMITTENTE

SAVE S.p.A.
DIREZIONE OPERATIVA
R.U.P./R.L.
ing. Corrado Fischer

SAVE S.p.A.
POST HOLDER
PROGETTAZIONE
ing. Franco Dal Pos

SAVE S.p.A.
POST HOLDER
MANUTENZIONE
ing. Virginio Stramazzo

SAVE S.p.A.
POST HOLDER
AREA MOVIMENTO-TERMINAL
ing. Francesco Rocchetto

SAVE S.p.A.
COMMERCIALE
MARKENTING NON AVIATION
dott. Andrea Geretto

SAVE S.p.A.
COMMERCIALE E
SVILUPPO AVIATION
dott. Camillo Buzzolo - dott. Giovanni Rebecchi

SAVE S.p.A.
QUALITÀ AMBIENTE
E SICUREZZA
dott. Davide Bassano

SAVE S.p.A.
SAFETY MANAGER
ing. Adriano Andreon

CONSULENTE PROGETTISTA

ONEWORKS:

Responsabile: ARCH. GIULIO DE CARLI - ORDINE ARCHITETTI DI VENEZIA N.1853

Collaboratori: Arch.Francesca Garlato; Ing.Massimo Gallina; Ing.Silvia Dal Zotto; Arch.Domenico Sandri; Arch.Enrico Dal Pozzolo

IL PRESENTE DOCUMENTO NON POTRA' ESSERE RIPRODOTTO, RIELABORATO, COPIATO, DIFFUSO O COMUNICATO A TERZI PARTI SENZA IL PREVIO CONSENSO SCRITTO DI SAVE ENGINEERING S.r.l. AI SENSI DELLA LEGGE 22 APRILE 1941 N. 633 E DEL CODICE CIVILE ART. 2575 E SEGG.