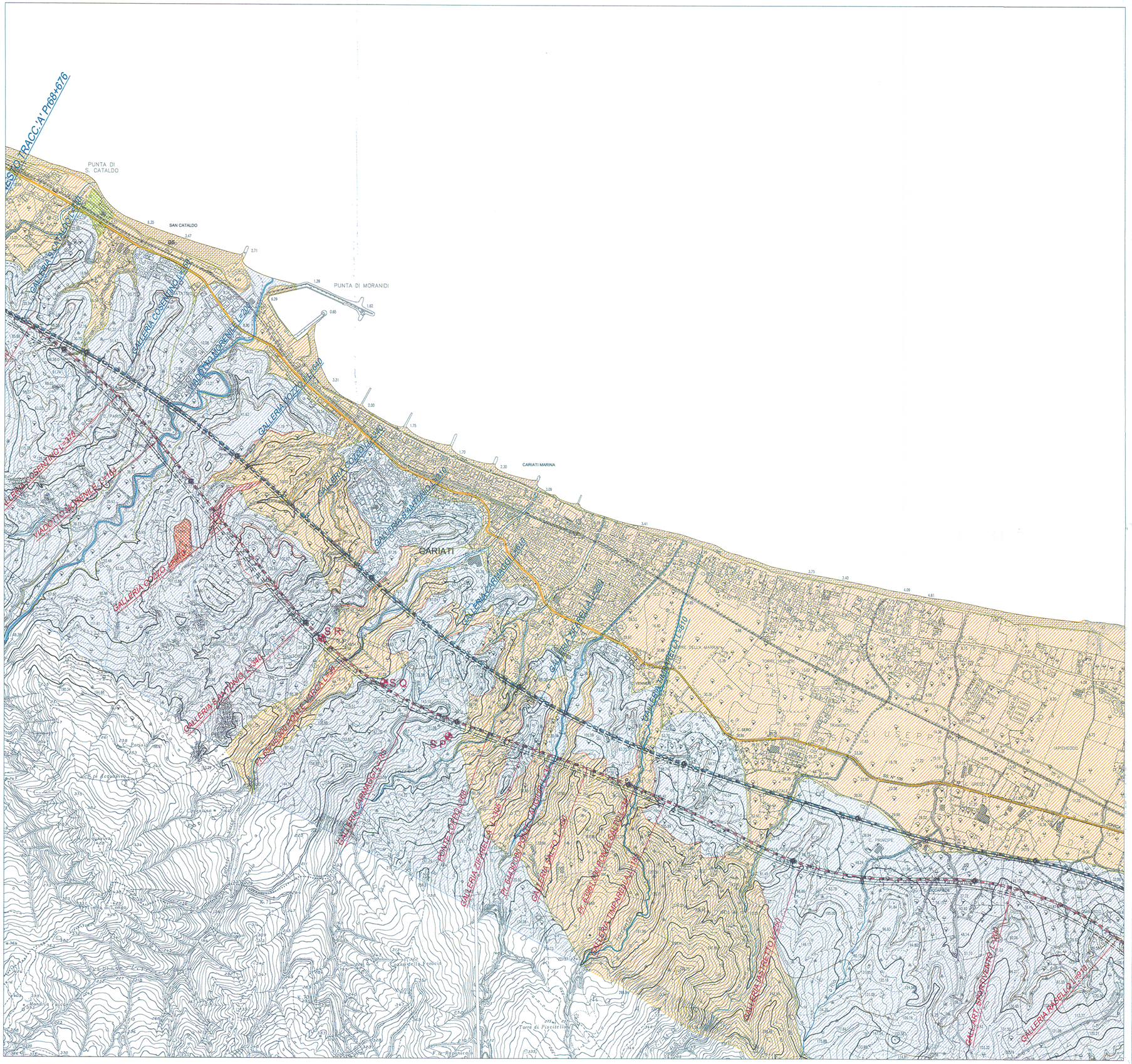

LEGENDA

VULNERABILITA' DEGLI ACQUIFERI

Aree a vulnerabilità nulla
Aree con formazioni geologiche impermeabili e/o poco permeabili e/o con nessuna o sporadica circolazione idrica.
Terrazzi permeabili localizzati a quote non interferenti con l'opera.

Aree a bassa vulnerabilità
Aree alluvionali fluviali, con depositi sabbio-limosi e argillosi, a medio-bassa permeabilità.
Aree alluvionali fluviali, di limitata larghezza, con depositi ghiaioso-sabbiosi, di spessore inferiore a 10-15 metri, ad elevata permeabilità.

Aree ad alta vulnerabilità
Aree alluvionali, fluviali e costiere, molto estese, con depositi ghiaioso-sabbiosi di spessore maggiore a 15-20 metri, molto permeabili e con falda a pochi metri dal piano campagna.
Aree alluvionali e/o terrazzi con presenza di pozzi per uso della risorsa idrica a scopi agricoli e/o potabili.

KEYPLAN

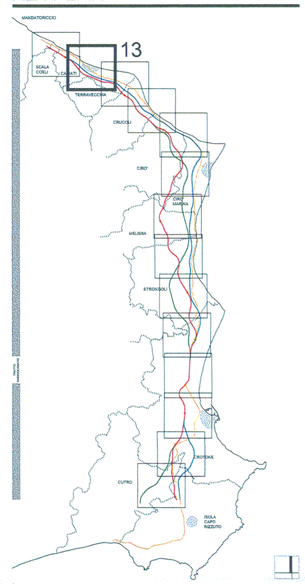

TRACCIATI

ASSE "A"	ASSE "B"	ASSE "C"

SEZIONE TIPO A RASO, IN RILEVATO E TRINCEA
SEZIONE TIPO IN GALLERIA
SEZIONE TIPO IN VIADOTTO

ANAS S.p.A.

Direzione Centrale Programmazione Progettazione

LAVORI DI COSTRUZIONE DELLA
S.S.106 JONICA (E90) - CAT. B -
MEGALOTTO 9
DALLO SVINCOLO AEROPORTO S.ANNA (KM 235+800)
A MANDATORICCIO (KM 306+000)

PROGETTO PRELIMINARE - STUDIO DI IMPATTO AMBIENTALE

GRUPPO DI PROGETTAZIONE ANAS
RESPONSABILE DI SETTORE
Dott. Arch. Giuseppe Barilà
RESPONSABILE DI ITINERARIO
Dott. Ing. Giulio Petrizzelli
RESPONSABILI TECNICI
Dott. Ing. Domenico Cimino Trocciati
Dott. Ing. Marco Mancina Geotecnica
Dott. Ing. Fulvio M. Soccodato Idraulica
Dott. Ing. Davide Di Pietro Strutture
Dott. Geol. Stefano Serangeli Geologia
Dott. Arch. Barbara Banchini Ambiente
Dott. Ing. Francesco Bezzi Impianti
Geom. Andrea F. Furlan Computi

PROGETTISTA:
Dott.Ing. ANTONIO VALENTE
Ordine degli Ingegneri di Roma n° 20739

ASSISTENZA ALLA PROGETTAZIONE

RTI:
PROGER SpA
VIA Ingegneria Srl
D'APPOLONIA SpA
DE.MA.CO Srl

22 LUG. 2005 004043

Il Responsabile dello Studio di Impatto Ambientale
Dott. Arch. Barbara Banchini
Ord. Arch. Roma e Prov. N. 14321

VISTO:IL RESP. DEL PROCEDIMENTO
Dott. Arch. GIUSEPPE BARILA'

DATA
PROTOCOLLO

QUADRO DI RIFERIMENTO AMBIENTALE

CARTA DELLA VULNERABILITA' DEGLI ACQUIFERI

TAV.13/14

CODICE PROGETTO	CODICE FILE	REVISIONE	FOGLIO	SCALA:
L0716I P 0401	T00_IA51_AMB_CI00_B.DWG CODICE ELAB. T00IA51AMBCI13	B	01 DI 01	1:10.000

REV.	DESCRIZIONE	DATA	VERIFICATO	CONTROLLATO	APPROVATO
D					
C	–	–	–	–	–
B	*Modificato secondo controllo ANAS*	*Mag–2005*	*Ing. Nicchiarelli*	*Arch.Banchini*	*Ing.Petrizzelli*
A	*Emissione*	*Giu–2004*	*Ing. Nicchiarelli*	*Arch.Banchini*	*Ing.Petrizzelli*

A1 594 x 841 SCALA NOME