

INFERMERIA ~ 20mq

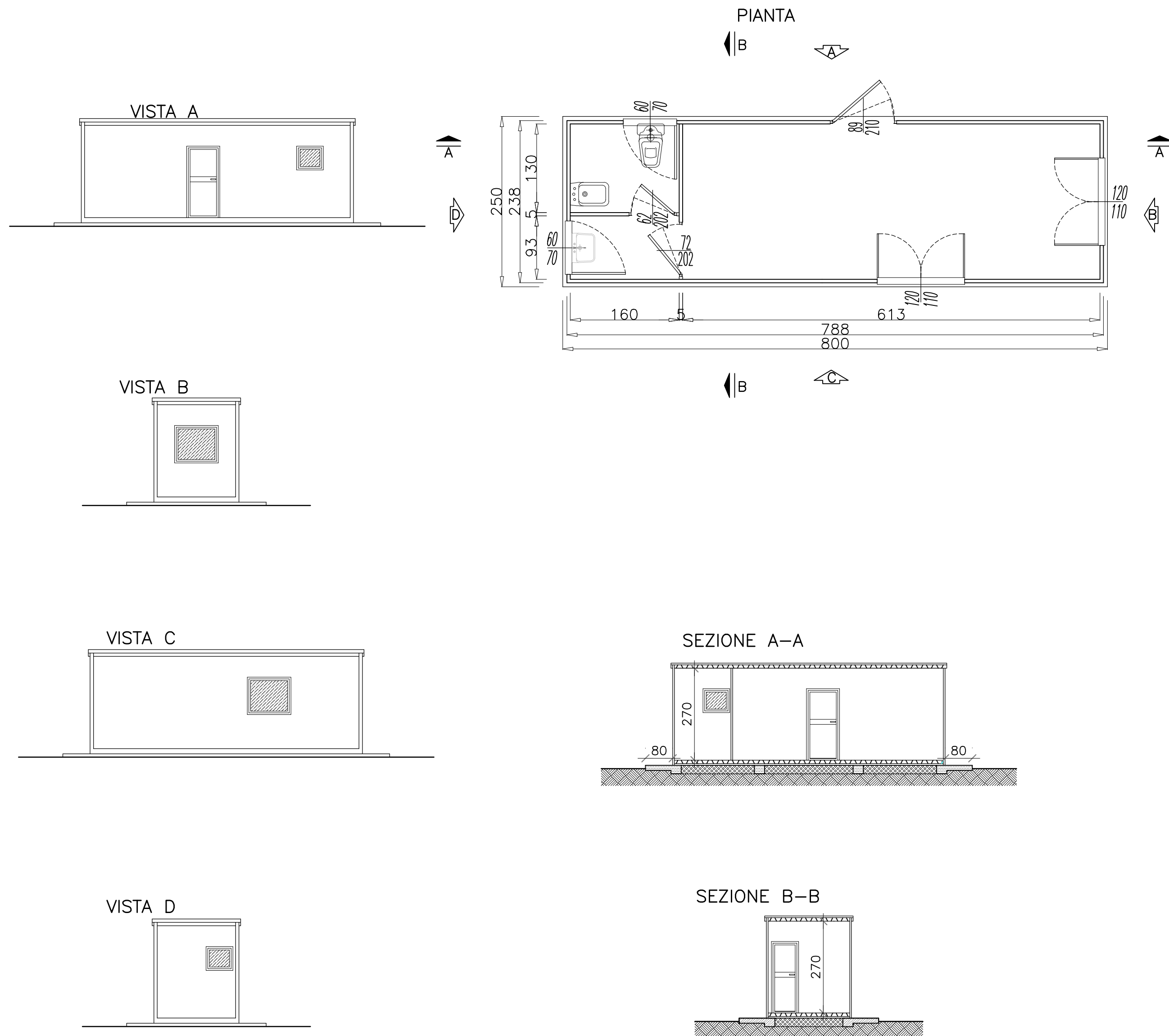

N.B. TUTTE LE FINESTRE SARANNO PROVviste DI ZANZARIERE

Per quanto riguarda le informazioni progettuali della linea si faccia riferimento agli elaborati specialistici

COMMITTENTE:

RFI
 RETE FERROVIARIA ITALIANA
 GRUPPO FERROVIE DELLO STATO ITALIANE

ALTA SORVEGLIANZA:

ITALFERR
 GRUPPO FERROVIE DELLO STATO ITALIANE

GENERAL CONTRACTOR:

Cepav due

INFRASTRUTTURE FERROVIARIE STRATEGICHE DEFINITE DALLA LEGGE OBIETTIVO N. 443/01
 LINEA A.V. /A.C. TORINO - VENEZIA Tratta MILANO - VERONA
 Lotto funzionale Brescia-Verona
 PROGETTO DEFINITIVO

Piano particolareggiato della cantierizzazione
 Tipologici baraccamenti - Infermeria

IL PROGETTISTA
 saipem spa
 Tommaso Taranta
Dottore in Ingegneria Civile iscritto all'albo degli Ingegneri della Provincia di Milano al n. A234641/Sez. A Settore: a) civile e ambientale b) industriale c) dell'informazione
 Tel. 02.52020587 Fax 02.52020909 CF. e P.IVA 0825790157

IL PROGETTISTA INTEGRATORE
 saipem spa
 Tommaso Taranta
Dottore in Ingegneria Civile iscritto all'albo degli Ingegneri della Provincia di Milano al n. A234641/Sez. A Settore: a) civile e ambientale b) industriale c) dell'informazione
 Tel. 02.52020587 Fax 02.52020909 CF. e P.IVA 0825790157

ALTA SORVEGLIANZA		Verificato	Data	Approvato	Data

COMMESSA	LOTTO	FASE	ENTE	TIPO DOC.	OPERA/DISCIPLINA	PROGR.	REV.	SCALA
IN05	00	D	E2	PA	CA0000	015	0	1:100

PROGETTAZIONE GENERAL CONTRACTOR								Autorizzato/Data	
Rev.	Data	Descrizione	Redatto	Data	Verificato	Data	Approvato	Data	
0	31/03/14	EMISSIONE PER CDS	<i>[Signature]</i>	31/03/14	MARCONI	31/03/14	<i>[Signature]</i>	31/03/14	Consorzio Cepav due Project Director <i>[Signature]</i> Ing. F. Lombardi
1									
2									
3									Data:

Saipem S.p.a. COMM. 032121 Data: 31/03/14 Doc.N20932_03.dwg

 Progetto cofinanziato dalla Unione Europea CUP: F81H9100000008