



Comune di Castel Giorgio
Provincia di Terni
Ufficio Tecnico Manutentivo

Prot. come da PEC

29.01.2025

Spett.le MASE
PEC va@pec.mase.gov.it

Spett.le Ministero della transizione ecologica
Direzione Generale Valutazioni Ambientali Divisione V – P
rocedure di valutazione VIA e VAS Via Cristoforo Colombo, 44
00147 Roma
PEC va@pec.mite.gov.it

Spett.le Ministero della cultura
Soprintendenza Speciale per il PNRR
Via di San Michele, 22
00153 Roma
PEC ss-pnrr@mailcert.beniculturali.it

Spett.le Regione Umbria
PEC: direzioneambiente.regione@postacert.umbria.it
Mail: monsignori@regione.umbria.it

OGGETTO: (ID_VIP 8939) Procedimento di Valutazione di impatto ambientale di competenza statale ai sensi dell'art. 23 del D.Lgs. 152/2006. Istanza di VIA PNIEC. Progetto: "Per la realizzazione di un impianto fotovoltaico denominato "Maag Black Sheep", della potenza di 11,45 MW e delle relative opere di connessione alla RTN, da realizzarsi nel comune di Castel Giorgio (TR). Codice MYTERNA n. 202101098. Proponente: Maag Timo S.r.l. (cod. pratica 04-104-2023).

Con la presente come già comunicato tramite PEC in data 22.08.2023 prot. n. 4831 e 4834, in riferimento all'istanza in oggetto si rileva la seguente incompatibilità del progetto rispetto all'area individuata:

- L'area oggetto di intervento, nella sua interezza, ricade in "AREE NON IDONEE PER IMPIANTI FOTOVOLTAICI A TERRA" così come individuati a seguito di Deliberazione della Giunta Regionale n. 494 del 7 maggio 2012 recante "R.R. 7/2011 Disciplina Regionale per l'installazione di

Piazza del Municipio n° 1 05013 (TR)
Tel. 0763627013 – Fax 0763627157
P.E.C. comune.castelgiorgio@postacert.umbria.it
www.comune.castelgiorgio.tr.it



Comune di Castel Giorgio

Provincia di Terni

Ufficio Tecnico Manutentivo

impianti per la produzione di energia elettrica da fonti rinnovabili. Ulteriori modifiche ed integrazioni agli allegati (Cartografia che viene allegata alla presente);

- Dalla tavola di progetto n. 13 “Inquadramento su PPR” emerge chiaramente che tale impianto ricade interamente su **AREA NON IDONEA**.

Il sottoscritto dichiara di essere consapevole che le presenti osservazioni e gli allegati saranno pubblicati sul Portale delle valutazioni e autorizzazioni ambientali VAS-VIA-AIA del Ministero dell’Ambiente e della Sicurezza Energetica.

Allegati:

Cartografia Regione Umbria;

Frontespizio tavola di progetto n. 13 “Inquadramento su PPR”;

Comunicazione del 22.08.2023 prot. n. 4831 e 4834.

IL SINDACO
ANDREA GARBINI

Piazza del Municipio n° 1 05013 (TR)
Tel. 0763627013 – Fax 0763627157
P.E.C. comune.castelgiorgio@postacert.umbria.it
www.comune.castelgiorgio.tr.it



Comune di Castel Giorgio

Provincia di Terni
Ufficio Tecnico Manutentivo

COMUNE DI CASTEL GIORGIO PROVINCIA DI TERNI

Prot. n. _____
Come da PEC

22.08.2023

Spett.le Ministero della transizione ecologica
Direzione Generale Valutazioni Ambientali Divisione V – P
rocedure di valutazione VIA e VAS Via Cristoforo Colombo, 44
00147 Roma
PEC va@pec.mite.gov.it

Spett.le Ministero della cultura
Soprintendenza Speciale per il PNRR
Via di San Michele, 22
00153 Roma
PEC ss-pnrr@mailcert.beniculturali.it

Modulo per la presentazione delle osservazioni per i piani/programmi/progetti sottoposti a procedimenti di valutazione ambientale di competenza statale

Presentazione di osservazioni relative alla procedura di:

- Valutazione Ambientale Strategica (VAS) – art.14 co.3 D.Lgs.152/2006 e s.m.i.
- Valutazione di Impatto Ambientale (VIA) – art.24 co.3 D.Lgs.152/2006 e s.m.i.
- Verifica di Assoggettabilità alla VIA – art.19 co.4 D.Lgs.152/2006 e s.m.i.

★ ART. 23 DEL D.LGS. 152/2006

Il/La Sottoscritto/a ANDREA GARBINI _____

in qualità di legale rappresentante della Pubblica Amministrazione/Ente/Società/Associazione

COMUNE DI CASTEL GIORGIO

PRESENTA

Piazza del Municipio n° 1 05013 (TR)
Tel. 0763627013 – Fax 0763627157
P.E.C. comune.castelgiorgio@postacert.umbria.it
www.comune.castelgiorgio.tr.it



Comune di Castel Giorgio

Provincia di Terni

Ufficio Tecnico Manutentivo

ai sensi del D.Lgs.152/2006, le seguenti osservazioni al

Piano/Programma, sotto indicato

Progetto, sotto indicato

[ID_8939] Procedura di valutazione di impatto ambientale ai sensi dell'art.23 del D. Lgs. 152/2006 relativa al progetto per la realizzazione di un impianto fotovoltaico denominato "Maag Black Sheep", della potenza di 11,45 MW e delle relative opere di connessione alla RTN, da realizzarsi nel comune di Castel Giorgio (TR). Codice MYTERNA n. 202101098. Progetto PNIEC. Proponente: Maag Timo S.r.l.

(Inserire la denominazione completa del piano/programma (procedure di VAS) o del progetto (procedure di VIA, Verifica di Assoggettabilità a VIA e obbligatoriamente il codice identificativo ID. xxxx del procedimento)

N.B.: eventuali file allegati al presente modulo devono essere unicamente in formato PDF e NON dovranno essere compressi (es. ZIP, RAR) e NON dovranno superare la dimensione di 30 MB. Diversamente NON potranno essere pubblicati.

OGGETTO DELLE OSSERVAZIONI

(Barrare le caselle di interesse; è possibile selezionare più caselle):

- Aspetti di carattere generale (es. struttura e contenuti della documentazione, finalità, aspetti procedurali)
- Aspetti programmatici (coerenza tra piano/programma/progetto e gli atti di pianificazione/programmazione territoriale/settoriale)
- Aspetti progettuali (proposte progettuali o proposte di azioni del Piano/Programma in funzione delle probabili ricadute ambientali)
- Aspetti ambientali (relazioni/impatti tra il piano/programma/progetto e fattori/componenti ambientali)
- Altro (specificare) _____

ASPETTI AMBIENTALI OGGETTO DELLE OSSERVAZIONI

(Barrare le caselle di interesse; è possibile selezionare più caselle):

- Atmosfera
- Ambiente idrico
- Suolo e sottosuolo
- Rumore, vibrazioni, radiazioni
- Biodiversità (vegetazione, flora, fauna, ecosistemi)
- Salute pubblica
- Beni culturali e paesaggio
- Monitoraggio ambientale
- Altro (specificare) _____

Piazza del Municipio n° 1 05013 (TR)
Tel. 0763627013 – Fax 0763627157
P.I.C. comune.castelgiorgio@postacert.umbria.it
www.comune.castelgiorgio.tr.it



Comune di Castel Giorgio

Provincia di Terni

Ufficio Tecnico Manutentivo

TESTO

DELL'

OSSERVAZIONE

In riferimento all'istanza in oggetto si rileva la seguente incompatibilità del progetto rispetto all'area individuata;

- L'area oggetto di intervento, nella sua interezza, ricade in "AREE NON IDONEE PER IMPIANTI FOTOVOLTAICI A TERRA" così come individuati a seguito di Deliberazione della Giunta Regionale n. 494 del 7 maggio 2012 recante "R.R. 7/2011 Disciplina Regionale per l'installazione di impianti per la produzione di energia elettrica da fonti rinnovabili. Ulteriori modifiche ed integrazioni agli allegati (Cartografia che viene allegata alla presente);
- Dalla tavola di progetto n. 13 "Inquadramento su PPR" emerge chiaramente che tale impianto ricade interamente su **AREA NON IDONEA**.

Il/La Sottoscritto/a dichiara di essere consapevole che, ai sensi dell'art. 24, comma 7 e dell'art.19 comma 13, del D.Lgs. 152/2006 e s.m.i., le presenti osservazioni e gli eventuali allegati tecnici saranno pubblicati sul Portale delle valutazioni ambientali VAS-VIA del Ministero dell'Ambiente e della Tutela del Territorio e del Mare (www.va.minambiente.it).

Tutti i campi del presente modulo devono essere debitamente compilati. In assenza di completa compilazione del modulo l'Amministrazione si riserva la facoltà di verificare se i dati forniti risultano sufficienti al fine di dare seguito alle successive azioni di competenza.

ELENCO ALLEGATI

Cartografia Regione Umbria;

Frontespizio tavola di progetto n. 13 "Inquadramento su PPR".

Luogo e data CASTEL GIORGIO 22.08.2023

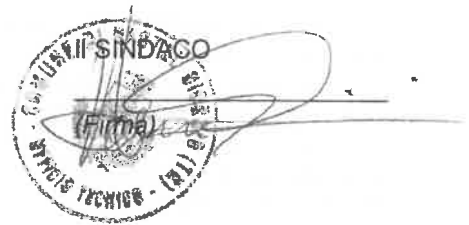

Piazza del Municipio n° 1 05013 (TR)
Tel. 0763627013 – Fax 0763627157
P.E.C. comune.castelgiorgio@postacert.umbria.it
www.comune.castelgiorgio.tr.it

INQUADRAMENTO SU PPR

QC_5.1_Carta delle aree di notevole interesse pubblico scala 1:50.000
(Fonte:portale regione Umbria)



- Perimetro del lotto
 - Confini comunali
 - Confini regionali
 - aree soggette alle disposizioni di cui all'art.136, D.lgs 22.01.2004 n.42 e s.m.i.
 - aree con procedure di cui all'art.138 e succ., D.lgs 22.01.2004 n.42 e s.m.i., in itinere
- Altri elementi cartografati**
- Paesaggi regionali
 - centri e nuclei storici
 - insediamenti
 - rete ferroviaria
 - rete stradale nazionale
 - rete stradale regionale

QC_5.5 Impianti di produzione di energia elettrica mediante l'utilizzo della fonte di energia rinnovabile solare fotovoltaico con moduli al suolo e potenza superiore a 20 kW. Aree Non idonee scala 1:50.000
(Fonte:portale regione Umbria)

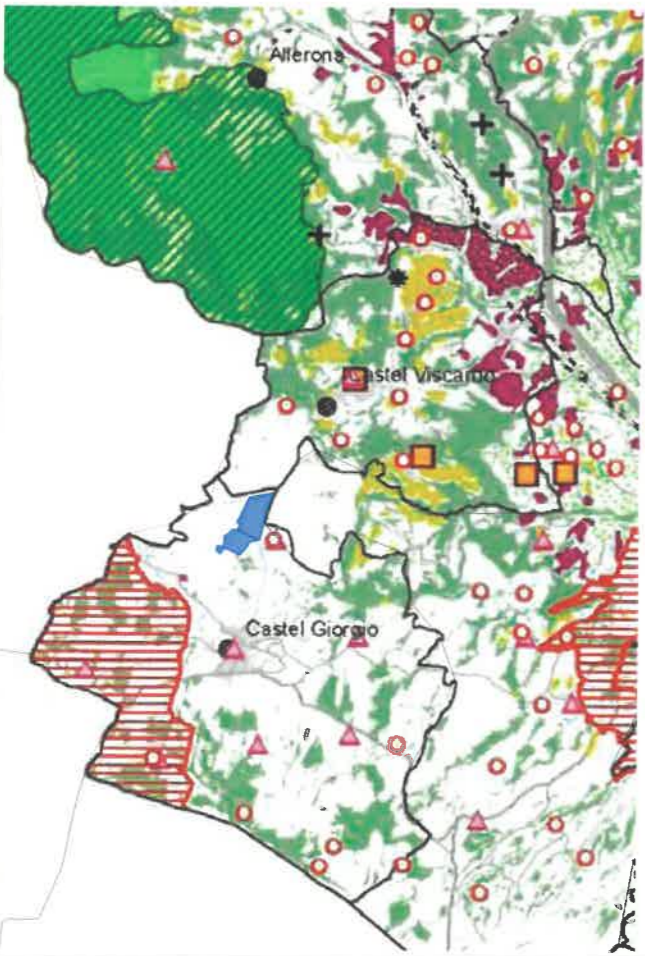

- Perimetro del lotto
- Confini comunali
- Confini regionali
- Allegato C lett. b)
- Centri Storici (PUT L.R.27/2000 - Tav.23) Capoluoghi di Comune
 - Cap. Comune: sup. 25-100 ha
 - Cap. Comune: sup. 10-25 ha
 - Cap. Comune: sup. 0-10 ha
- Architettura militare (art.29 PUT L.R.27/2000 - Tav.23)
- Architettura religiosa (art.29 PUT L.R.27/2000 - Tav.23)
- Ville (art.29 PUT L.R.27/2000 - Tav.24)
- Siti archeologici (art.29 PUT L.R.27/2000 - Tav.25)
- Allegato C lett. c)
- Singolarità geologiche (art.16 PUT L.R.27/2000 - Tav.11)
- Allegato C lett. d)
- Vigneti (Fonte dati :Carta geobotanica)
- Oliveti (Fonte dati :Carta geobotanica)
- Allegato C lett. e)
- Parchi nazionali e regionali (D.P.R. 6/8/93, Leggi Regionali nn° 9/95, 4/2000) limitatamente alle zone A e B
- Allegato C lett. f)
- Aree della Rete Natura 2000 (Direttiva Habitat 92/43/CEE- Direttiva 79/409/ CEE, art.13 L.R. 27/2000)
- Allegato C lett. g)
- Perimetrazione dei beni paesaggistici (art.136 D.lgs. n. 42/2004)
- Allegato C lett. h)
- Perimetrazione delle zone di interesse archeologico (art.142 D.lgs. n. 42/2004)
- Allegato C lett. i)
- Aree di particolare interesse agricolo (art.20 PUT L.R.27/2000 - Tav.17)
- Allegato C lett. l)
- Centri abitati Censimento ISTAT 2001

QC_5.2_Carta delle aree tutelate per legge scala 1:50.000
(Fonte:portale regione Umbria)



- Perimetro del lotto
 - Confini comunali
 - Confini regionali
 - territori contigui ai laghi compresi in una fascia della profondità di 300 metri dalla linea di battigia, anche per i territori elevati sui laghi (art.142, comma 1 lett. b, D.lgs 42/2004)
 - flussi, torrenti, corsi d'acqua iscritti negli elenchi previsti dal testo unico delle disposizioni di legge sulle acque ed impianti elettrici, approvato con regio decreto 11 dicembre 1935, n. 1775, e relative sponde o piedi degli argini per una fascia di 150 m ciascuna (art.142, comma 1, lett. c, D.lgs 42/2004)
 - montagne per la parte occidentale 1.200 metri sul livello del mare (art.142, comma 1 lett. d, D.lgs 42/2004)
 - parchi e riserve nazionali e regionali, nonché territori di protezione esterna dei parchi (art.142, comma 1 lett. f, D.lgs 42/2004)
 - territori coperti da foreste e da boschi, ancorché percorsi o danneggiati dal fuoco, e quelli sottoposti a vincolo di rimboscimento, come definiti dall'articolo 2, commi 2 e 6, del decreto legislativo 18 maggio 2001, n. 227 (art.142, comma 1 lett. g, D.lgs 42/2004)
 - aree assegnate alle università agrarie e zone gravate da usi civici (art.142, comma 1 lett. h, D.lgs 42/2004)
 - zone umide incluse nell'elenco previsto dal DPR 13 marzo 1976, n. 448 (art.142, comma 1 lett. i, D.lgs 42/2004)
 - zone di interesse archeologico individuate alla data di entrata in vigore del Codice (art.142, comma 1 lett. m, D.lgs 42/2004)
- Altri elementi cartografati**
- Paesaggi regionali
 - insediamenti
 - rete ferroviaria
 - rete stradale nazionale
 - rete stradale regionale

Individuazione di ulteriori aree non idonee all'installazione di impianti da fonti rinnovabili
Aree Non idonee per impianti fotovoltaici a terra scala 1:20.000
(Fonte:portale regione Umbria)

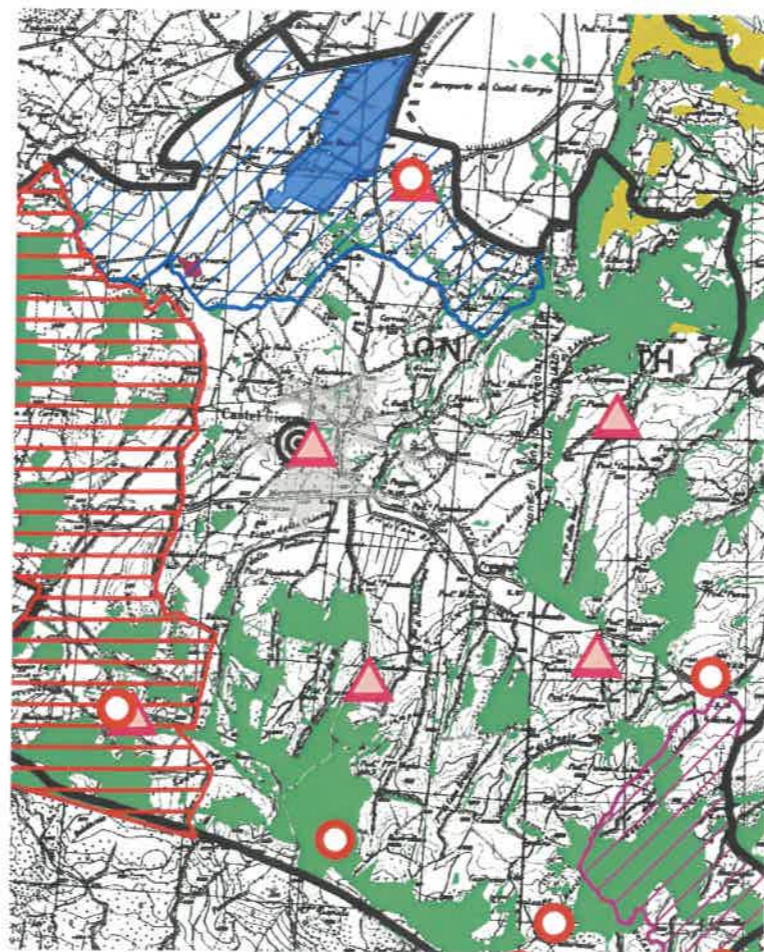

- Perimetro del lotto
 - Confini comunali
 - AREE NON IDONEE PER IMPIANTI FOTOVOLTAICI A TERRA
 - Zona "Alfina" (nuova individuazione)
 - Zona "Renana" (DGR: 40/2012)
- Ulteriori individuazioni vedi Reg. Regionale n.7/2011

QC_5.4_Carta delle forme di tutela negli strumenti di pianificazione provinciale
Scala 1:50.000 (Fonte:portale regione Umbria)

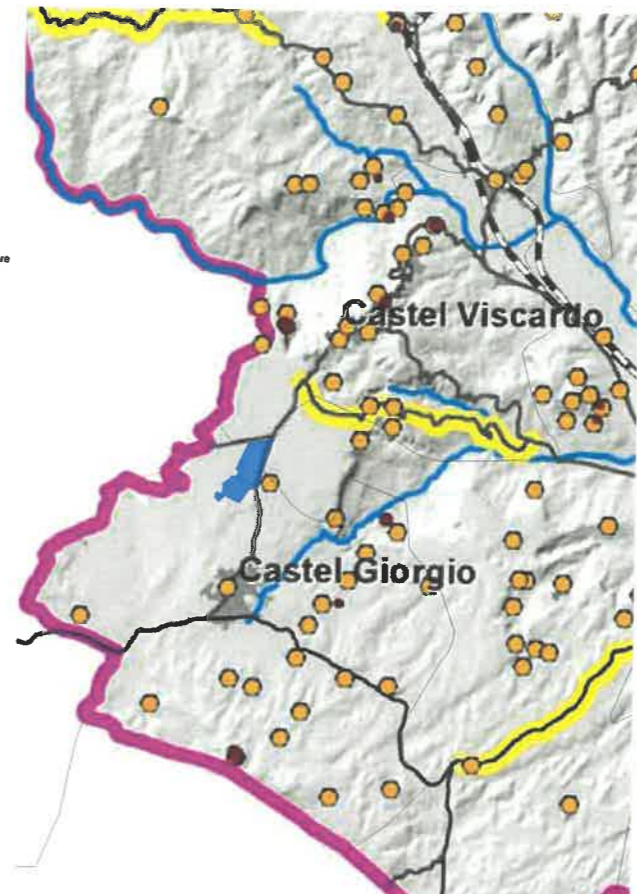

- Perimetro del lotto
- Confini comunali
- Confini regionali
- Centri abitati
- Corri d'acqua
- laghi
- Limiti provinciali
- Paesaggi regionali
- PTCP della Provincia di Perugia
- Vedute e cori visuali (Art.35 della Normativa di attuazione)
 - Coni visuali vincolati ai sensi art.136 c.1, lett.d del D.lgs 42/04
 - conservazione
 - conservazione parziale
 - trasformazione parziale
 - Coni visuali derivati da fonti iconografiche
 - conservazione
 - conservazione parziale
 - trasformazione parziale
 - trasformazione
 - Coni visuali derivati da fonti letterarie
 - conservazione
 - conservazione parziale
 - trasformazione parziale
 - trasformazione
 - Coni visuali derivati da foto storiche
 - Conservazione
 - Conservazione parziale
 - Trasformazione parziale
 - Trasformazione
 - Visuali ad ampio spettro derivate da fonti letterarie
- Arree ad alta esposizione panoramica (art. 36, co. 8 della Normativa di Attuazione)
- Ambiti lacustri (art.36, co.3, della Normativa di Attuazione) escluse le aree di cui all'art.142, co.1, lett.b del D.lgs 42/2004
- Ambiti fluviali (art.36, co.4, della Normativa di Attuazione) escluse le aree di cui all'art.142, co.1, lett.c del D.lgs 42/2004
- Ambiti di interesse archeologico (art.39, co.10, della Normativa di Attuazione) escluse le Aree archeologiche di cui all'art.142, co.1, lett.m del D.lgs 42/2004
- Visibilità panoramica principale (art. 37 della Normativa di Attuazione)
- PTCP della Provincia di Terni
- Ambiti di interesse storico-archeologico e paleontologico
- Aree di interesse storico-archeologico (art. 131 della Normativa di Attuazione)
- Aree di rischio storico-archeologico (art. 132 della Normativa di Attuazione)
- Emergenze storico archeologiche di tipo puntuale (art.133 della Normativa di Attuazione)
- Strade panoramiche e punti di vista (art. 137 della Normativa di Attuazione)

Regione Umbria
COMUNE DI CASTEL GIORGIO (TR)
Progettazione della Centrale Solare "Maag Black Sheep" da 11.448 kWp

Proponente: Maag Iimo S.r.l.
Via Francesco Crispi N.96 - 80122 (NA)

TITOLO: Inquadramento su PPR

N° Elaborato: 13
Cod: VT_03
Scala: 1: 50.000

AEDES GROUP
ENGINEERING

MAE RINNOVABILI

tipo di progetto:
○ RELIEVO
○ PRELIMINARE
● DEFINITIVO
○ ESECUTIVO

rev.	descrizione	data	formato	elaborato da	controllato da	approvato da
00	Consegna	Luglio 2022	A0+	Patricia Ruggiero	Alessandro Visoli	Fabrizio Cembalo Sarabese
01						
02						
03						
04						

ALLEGATO 1 alla Cassa di Castel Giorgio TR - PPR - art. 136 c.1, lett. d) - 2025



Comune di Castel Giorgio
Provincia di Terni
Ufficio Tecnico Manutentivo

Prot. come da PEC

22.08.2023

Spett.le Ministero della transizione ecologica
Direzione Generale Valutazioni Ambientali Divisione V – P
rocedure di valutazione VIA e VAS Via Cristoforo Colombo, 44
00147 Roma
PEC va@pec.mite.gov.it

Spett.le Ministero della cultura
Soprintendenza Speciale per il PNRR
Via di San Michele, 22
00153 Roma
PEC ss-pnrr@mailcert.beniculturali.it

OGGETTO: Istanza per l'avvio del procedimento di Valutazione di Impatto Ambientale ai sensi dell'art. 23 del D.Lgs. 152/2006 relativa al progetto "Maag Black Sheep", sito in Castel Giorgio (TR), da 11.448 kWp. OSSERVAZIONI.

In riferimento all'istanza in oggetto si rileva la seguente incompatibilità del progetto rispetto all'area individuata;

- L'area oggetto di intervento, nella sua interezza, ricade in "AREE NON IDONEE PER IMPIANTI FOTOVOLTAICI A TERRA" così come individuati a seguito di Deliberazione della Giunta Regionale n. 494 del 7 maggio 2012 recante "R.R. 7/2011 Disciplina Regionale per l'installazione di impianti per la produzione di energia elettrica da fonti rinnovabili. Ulteriori modifiche ed integrazioni agli allegati (Cartografia che viene allegata alla presente);
- Dalla tavola di progetto n. 13 "Inquadramento su PPR" emerge chiaramente che tale impianto ricade interamente su **AREA NON IDONEA**.

Il sottoscritto dichiara di essere consapevole che le presenti osservazioni e gli allegati saranno pubblicati sul Portale delle valutazioni e autorizzazioni ambientali VAS-VIA-AIA del Ministero dell'Ambiente e della Sicurezza Energetica.

Allegati:
Cartografia Regione Umbria;
Frontespizio tavola di progetto n. 13 "Inquadramento su PPR".

IL SINDACO
ANDREA GARBINI

Piazza del Municipio n° 1 05013 (TR)
Tel. 0763627013 – Fax 0763627157
P.E.C. comune.castelgiorgio@postacert.umbria.it
www.comune.castelgiorgio.tr.it

Comune di Castel Giorgio (TR) - Prot. N. 0004831 del 22-08-2023 -
ALLEGATO n. 1 al Protocollo di Intesa tra il Comune di Castel Giorgio e il Ministero dell'Ambiente e della Sicurezza Energetica. ENR-0990683 59el. 29-01-2025