

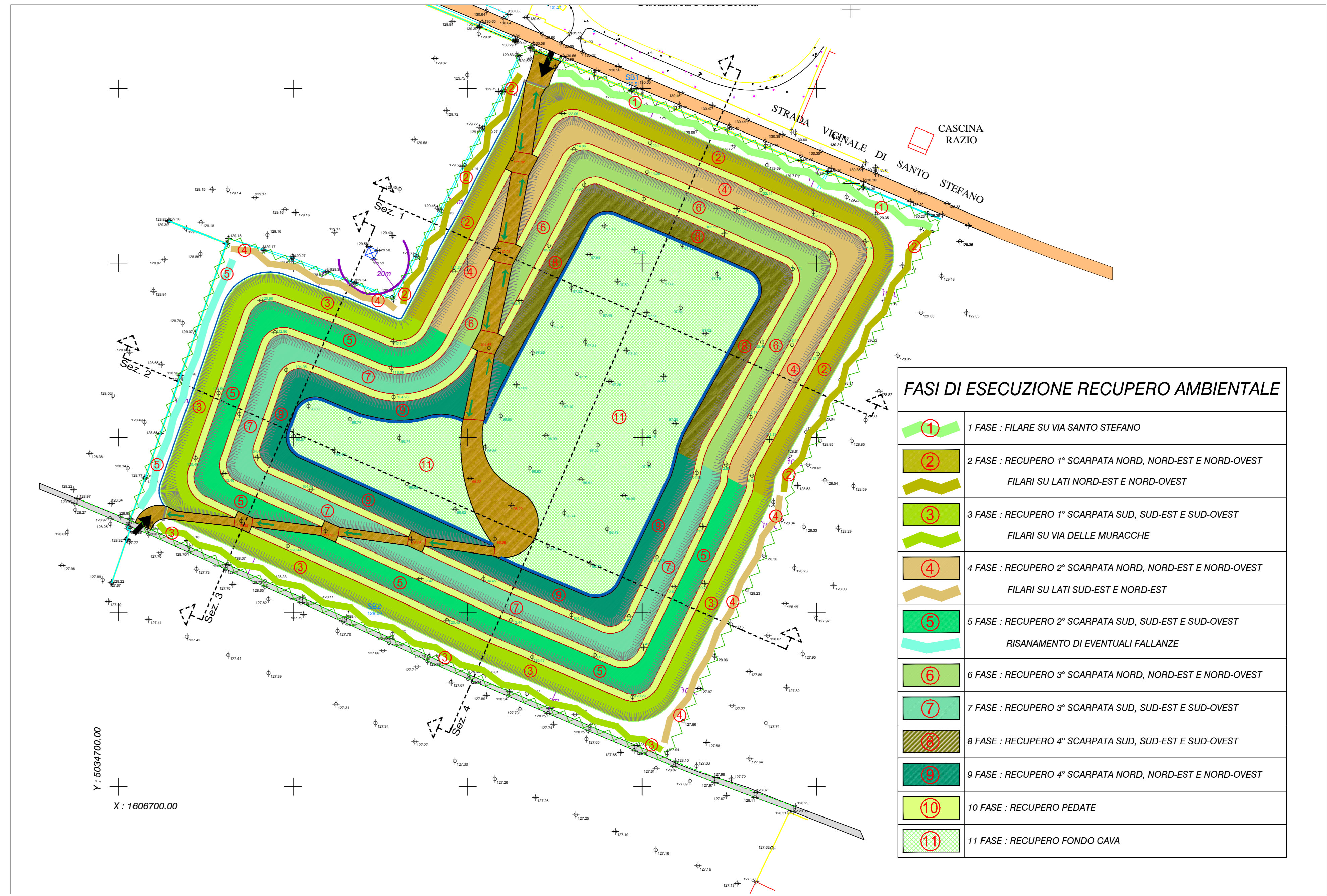

**Legenda**

- Mappali e catastali
- Traliccio
- Canaletta irrigua esistente
- Canale raccolta
- Quote attuali
- Quote di recupero
- Stazione di rilevazione
- Terreno vegetale cm 50 su fondo cava e scarpate ed inerbimento artificiale semina a spaglio
- Colture esistenti
- Strada vicinale di Santo Stefano
- Strada vicinale delle Muracche
- Strada di servizio per opere di manutenzione



**FASI DI ESECUZIONE RECUPERO AMBIENTALE**

- 1 FASE : FILARE SU VIA SANTO STEFANO
- 2 FASE : RECUPERO 1° SCARPATA NORD, NORD-EST E NORD-OVEST  
FILARI SU LATI NORD-EST E NORD-OVEST
- 3 FASE : RECUPERO 1° SCARPATA SUD, SUD-EST E SUD-OVEST  
FILARI SU VIA DELLE MURACCHE
- 4 FASE : RECUPERO 2° SCARPATA NORD, NORD-EST E NORD-OVEST  
FILARI SU LATI SUD-EST E NORD-EST
- 5 FASE : RECUPERO 2° SCARPATA SUD, SUD-EST E SUD-OVEST  
RISANAMENTO DI EVENTUALI FALLANZE
- 6 FASE : RECUPERO 3° SCARPATA NORD, NORD-EST E NORD-OVEST
- 7 FASE : RECUPERO 3° SCARPATA SUD, SUD-EST E SUD-OVEST
- 8 FASE : RECUPERO 4° SCARPATA SUD, SUD-EST E SUD-OVEST
- 9 FASE : RECUPERO 4° SCARPATA NORD, NORD-EST E NORD-OVEST
- 10 FASE : RECUPERO PEDATE
- 11 FASE : RECUPERO FONDO CAVA

**IMPIANTO RELATIVO ALLE FASI DI INTERVENTO DI RECUPERO AMBIENTALE**

- Filari relativi alle distinte fasi di recupero ambientale con specie arboree ed arbustive
- 650 piantine così suddivise:
- |                               |                    |      |
|-------------------------------|--------------------|------|
| <b>Specie Arboree (325)</b>   |                    |      |
| Carpino bianco                | Carpinus betulus   | 25%  |
| Farnia                        | Quercus robur      | 25%  |
| Acer campestre                | Acer campestre     | 25%  |
| Olmo campestre                | Ulmus minor        | 25%  |
| <b>Specie arbustive (325)</b> |                    |      |
| Biancospino                   | Crataegus monogyna | 20%  |
| Corniole                      | Cornus mas         | 20%  |
| Lingustro                     | Lingustrum vulgare | 20%  |
| Nocciuolo                     | Corylus avellana   | 20%  |
| Sanguinello                   | Cornus sanguinea   | 100% |

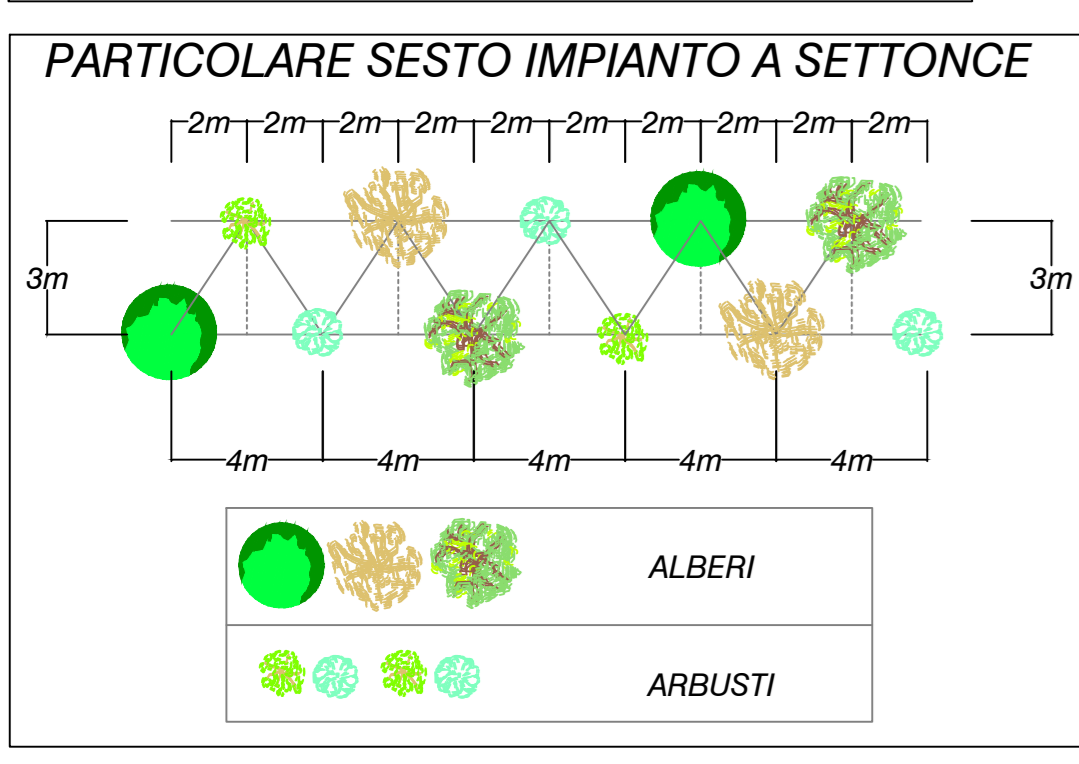

**SEZIONE TIPO DELLE SCARPATE DI RECUPERO**

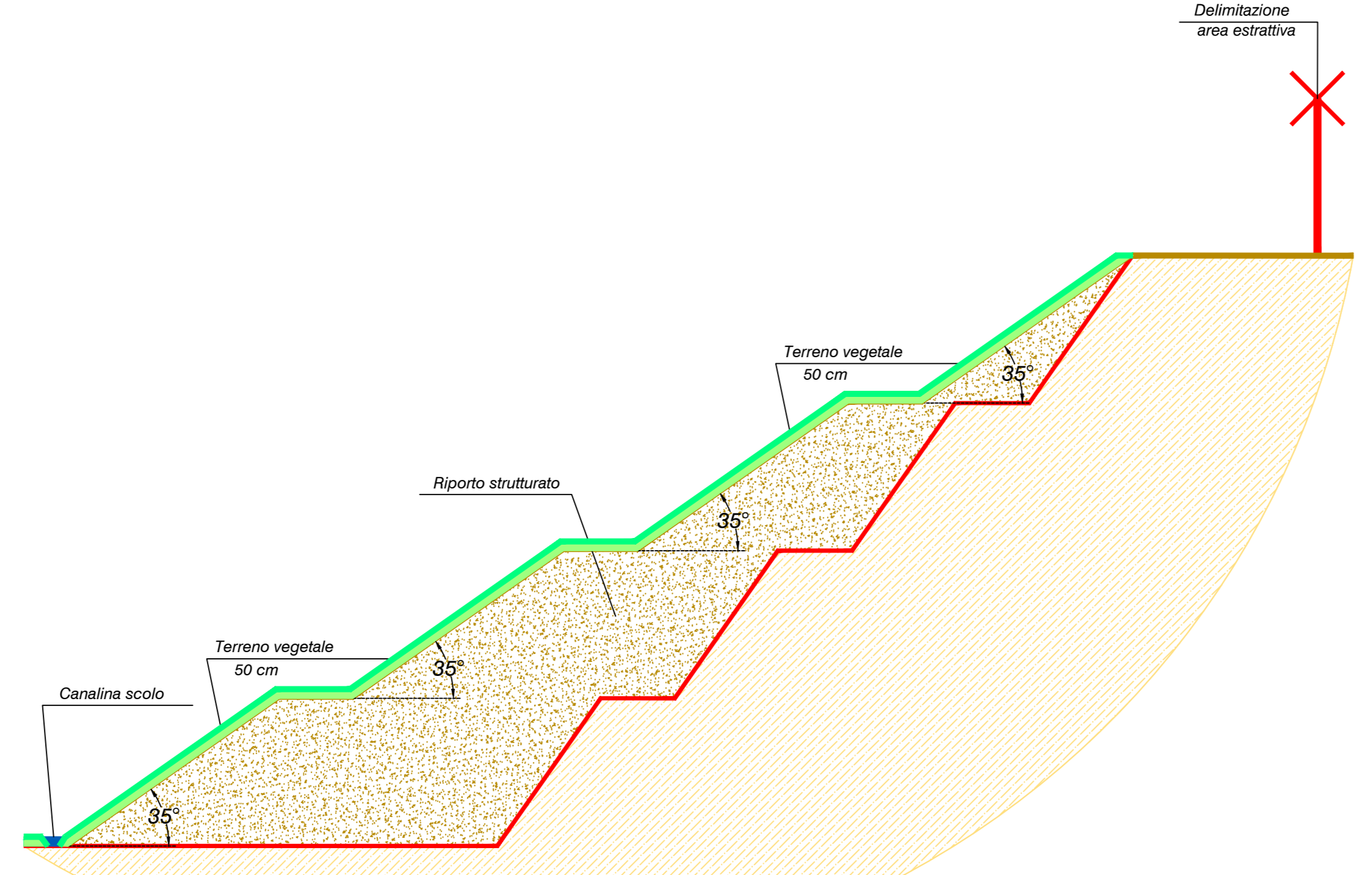

**SEZIONE TIPO DI RECUPERO NATURALISTICO**

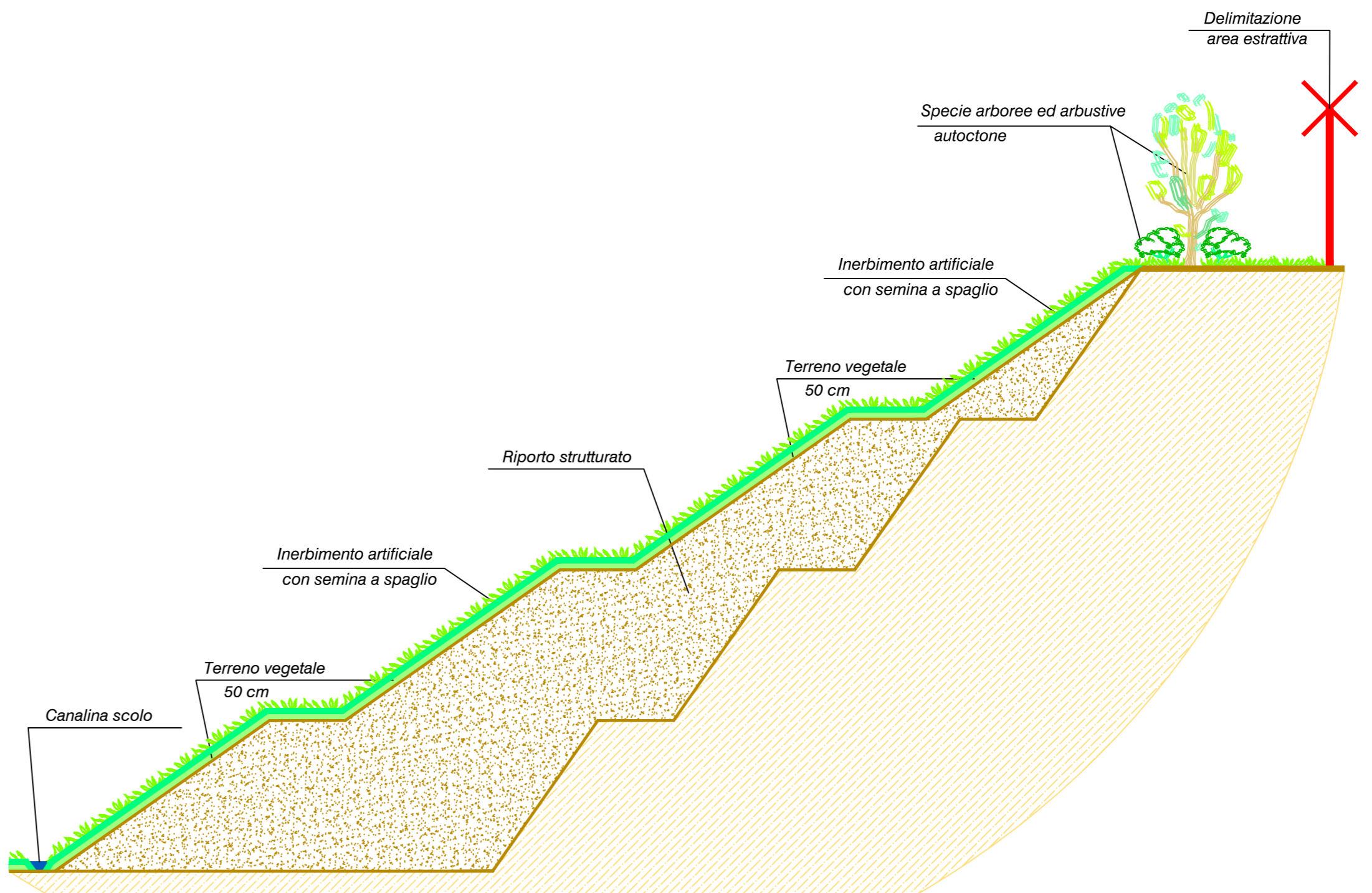

COMMITTENTE:

ALTA SORVEGLIANZA:

GENERAL CONTRACTOR:

INFRASTRUTTURE FERROVIARIE STRATEGICHE DEFINITE DALLA LEGGE OBIETTIVO N. 443/01  
LINEA A.V. /A.C. TORINO - VENEZIA Tratta MILANO - VERONA  
Lotto funzionale Brescia-Verona  
PROGETTO DEFINITIVO

STUDIO DI IMPATTO AMBIENTALE RELATIVO ALLA CAVA BS8 CALCIATO (BS)  
QUADRO DI RIFERIMENTO PROGETTUALE

Allegato 5 - Planimetria ripristino e tipologie di ripristino

1:1000

Verificato	Data	Approvato	Data

COMMESSA	LOTTO	FASE	ENTE	TIPO DOC.	OPERA/DISCIPLINA	PROGR.	REV.
INOS	00	D	E2	PZ	SAI/OLOP	02/0	0

PROGETTAZIONE GENERAL CONTRACTOR								Autorizzato/Dato	
Rev.	Data	Descrizione	Redatto	Data	Verificato	Data	Approvato	Data	Conseguenza
0	31/03/14	REVISIONE PER CDS		31/03/14		31/03/14		31/03/14	
1									
2									
3									

Sapem S.p.a. COMM. 032121      Data: 31/03/14      Doc. N.: 07889\_02

Progetto cofinanziato dalla Unione Europea      CUP: F81H9100000008

Scala di plot: 1: