

COMMITTENTE:



ALTA SORVEGLIANZA:



GENERAL CONTRACTOR:



**INFRASTRUTTURE FERROVIARIE STRATEGICHE DEFINITE DALLA  
LEGGE OBIETTIVO N. 443/01**

**TRATTA A.V./A.C. TERZO VALICO DEI GIOVI  
PROGETTO ESECUTIVO**

**Lotto 1 – Rapporto semestrale – Periodo Gennaio – Giugno 2014**

**Monitoraggio Ambientale**

**Corso d'Opera**

**Atmosfera**

GENERAL CONTRACTOR	DIRETTORE DEI LAVORI
Consorzio <b>Cociv</b> Ing.P.P.Marcheselli	

COMMESSA	LOTTO	FASE	ENTE	TIPO DOC.	OPERA/DISCIPLINA	PROGR.	REV.
I G 5 1	0 0	E	C V	R O	I M 0 0 C 1	0 0 1	A

**Progettazione :**

Rev	Descrizione	Redatto	Data	Verificato	Data	Progettista Integratore	Data	IL PROGETTISTA
A00	Prima emissione	Lande <i>Lande</i>	25/07/14	D.Ceremigna <i>D.Ceremigna</i>	25/07/14	A.Palomba <i>A.Palomba</i>	25/07/14	

n. Elab.:	File: IG51-00-E-CV-RO-IM00-C1-001-A00.DOCX
-----------	--------------------------------------------

CUP: F81H92000000008

<p>GENERAL CONTRACTOR</p> 	<p>ALTA SORVEGLIANZA</p> 
	<p>IG51-00-E-CV-RO-IMOO-C1-001-A00 Atmosfera</p> <p style="text-align: right;">Foglio 2 di 40</p>

## INDICE

INDICE.....		2
1.     PREMESSA.....		3
2.     NORMATIVA DI RIFERIMENTO .....		5
3.     ATTIVITA' SVOLTE E PARAMETRI MONITORATI.....		9
4.     STRUMENTAZIONE.....		16
5.     PRESENTAZIONE E DISCUSSIONE DEI RISULTATI.....		25
5.1.   NVVA .....		25
5.2.   COL3 – GA1D .....		27
6.     CONCLUSIONI GENERALI .....		38
ALLEGATO 1 – SCHEDA DI FINIRE MISURA ATM-GE-075, RAPPORTI DI PROVA E CERTIFICATI DI TARATURA.....		39
ALLEGATO 2 – SCHEDA DI FINIRE MISURA ATM-GE-080, RAPPORTI DI PROVA E CERTIFICATI DI TARATURA.....		40

## 1. PREMESSA

Il presente Report illustra i risultati del semestre Gennaio – Giugno 2014 del monitoraggio ambientale della Componente Atmosfera eseguito secondo quanto previsto dal PMA – Relazione Generale IG5A00ECVRGIM0000001B del PE per i lavori del Lotto 1 - Tratta AV/AC Terzo Valico dei Giovi.

Le opere del Lotto 1 oggetto di monitoraggio sono rappresentate dalle WBS della viabilità propedeutica alla realizzazione dei lavori di linea e da alcune opere correlate allo scavo delle gallerie ferroviarie.

Per una nuova opera ferroviaria sono da attendersi impatti durante la fase di costruzione dell'opera dovuti alle lavorazioni previste e al trasporto dei materiali. Nello specifico saranno oggetto di monitoraggio ambientale:

- l'impatto delle polveri determinate dalle lavorazioni di cantiere (preparazione delle piste e delle aree di cantiere, impianti di betonaggio, movimentazione degli inerti, funzionamento di impianti e mezzi d'opera, ecc.);
- l'impatto derivante dalle immissioni dei gas di scarico inquinanti prodotti dal funzionamento di impianti e mezzi d'opera e dai mezzi di trasporto dei materiali sia all'interno delle aree di lavorazione sia lungo le direttrici di trasporto dei materiali da e per i cantieri.

I parametri oggetto del monitoraggio comprendono i seguenti inquinanti da traffico:

- Materiale particolato PM<sub>10</sub>, PM<sub>2,5</sub>,
- Ossidi di azoto NO<sub>2</sub>, NO, NO<sub>x</sub>,
- Biossido di zolfo SO<sub>2</sub>,
- Monossido di Carbonio CO,
- IPA - Benzo(a)pirene,
- BTX: Benzene, Toluene e Xylene,
- Ozono O<sub>3</sub>,
- Metalli pesanti: piombo, cadmio, nichel, cromo, ferro, rame, zinco, arsenico e mercurio,
- Amianto.

Sono stati rilevati anche i parametri di carattere meteorologico come:

- direzione del vento (DV),
- velocità del vento (VV),
- pressione atmosferica (PA),
- umidità relativa (UR),

- temperatura (T),
- radiazione solare (RGS),
- precipitazioni (PL),

tutti necessari a valutare il trasporto a distanza dell'inquinamento atmosferico.

Gli inquinanti da traffico sono stati monitorati tramite laboratorio mobile in conformità con la normativa vigente D.Lgs. 155/2010 e ss.mm.ii.

Il monitoraggio della componente Atmosfera in fase Corso d'Opera ha il fine di valutare il potenziale peggioramento della qualità dell'aria a seguito delle lavorazioni, verificare il rispetto dei limiti indicati dalla normativa di riferimento, nonché controllare e proteggere i recettori sensibili da eventuali alterazioni dello stato di qualità dell'aria intervenendo con opportune misure mitigative nel caso di superamenti dei livelli limite.

Di seguito si riporta dapprima la normativa di riferimento per la componente in esame, poi una descrizione dei parametri monitorati e della strumentazione utilizzata, delle metodologie di campionamento, una presentazione e discussione dei risultati delle attività svolte e negli allegati sono contenuti le schede di fine misura di ogni singolo punto di campionamento, i rapporti di prova del laboratorio e i certificati di taratura della strumentazione utilizzata.



## 2. NORMATIVA DI RIFERIMENTO

La normativa nazionale di riferimento per la Qualità dell'Aria ambiente è rappresentata dal D. Lgs. n. 155 del 13 agosto 2010 – Attuazione Direttiva 2008/50/CE, questo provvedimento è stato modificato dal D. Lgs. n. 250 del 24/12/2012; costituiscono atti attuativi del presente provvedimento il Dm Ambiente 23 febbraio 2011, Dm Ambiente 29 novembre 2012, Dm Ambiente 22 febbraio 2013, Dm Ambiente 13 marzo 2013.

La suddetta normativa istituisce un quadro normativo unitario in materia di valutazione e di gestione della qualità dell'aria ambiente.

Nella seguente tabella sono indicati, per gli inquinanti contemplati da Decreto, i valori limite, i livelli critici, le soglie di allarme, le soglie di informazione, soglie di valutazione e valori obiettivo.

INQUINANTE	PERIODO DI MEDIAZIONE	TIPOLOGIA	VALORE	NUMERO MASSIMO DI SUPERAMENTI
<b>BIOSSIDO DI ZOLFO (SO<sub>2</sub>)</b>	Valore limite	1 ora	350 µg/m <sup>3</sup>	24 per anno civile
	Valore limite	24 ore	125 µg/m <sup>3</sup>	3 per anno civile
	Livello critico annuale (protezione vegetazione)	Anno civile	20 µg/m <sup>3</sup>	
	Livello critico annuale (protezione vegetazione)	1 ottobre - 31 marzo	20 µg/m <sup>3</sup>	
	Soglia di allarme	3 ore consecutive	500 µg/m <sup>3</sup>	
	Soglia di valutazione superiore (protezione salute umana)	24 ore	75 µg/m <sup>3</sup> (60% del valore limite sulle 24 ore)	3 per anno civile
	Soglia di valutazione superiore (protezione salute umana)	24 ore	50 µg/m <sup>3</sup> (40% del valore limite sulle 24 ore)	3 per anno civile
	Soglia di valutazione superiore (protezione salute umana)	Inverno	12 µg/m <sup>3</sup> (60% del livello critico invernale)	3 per anno civile
	Soglia di valutazione superiore (protezione salute umana)	Inverno	8 µg/m <sup>3</sup> (40% del livello critico invernale)	3 per anno civile
<b>BIOSSIDO DI</b>	Valore limite	1 ora	200 µg/m <sup>3</sup>	18 per anno civile
	Valore limite	Anno civile	40 µg/m <sup>3</sup>	3 per anno civile
	Soglia di allarme	3 ore consecutive	400 µg/m <sup>3</sup>	
	Soglia di valutazione superiore oraria (protezione salute)	1 ora	140 µg/m <sup>3</sup> (70% del valore limite orario)	18 per anno civile

INQUINANTE	PERIODO DI MEDIAZIONE	TIPOLOGIA	VALORE	NUMERO MASSIMO DI SUPERAMENTI
<b>AZOTO (NO<sub>2</sub>)</b>	umana)			
	Soglia di valutazione inferiore (protezione salute umana)	1 ora	100 µg/m <sup>3</sup> (50% del valore limite orario)	18 per anno civile
	Soglia di valutazione superiore annuale (protezione salute umana)	Anno civile	32 µg/m <sup>3</sup> (80% del valore limite annuale)	
	Soglia di valutazione inferiore (protezione salute umana)	Anno civile	26 µg/m <sup>3</sup> (65% del valore limite annuale)	
<b>OSSIDO DI AZOTO (NO<sub>x</sub>)</b>	Livello critico (protezione vegetazione)	Anno civile	30 µg/m <sup>3</sup>	
	Soglia di valutazione superiore oraria (protezione vegetazione)	Anno civile	24 µg/m <sup>3</sup> (80% del livello critico annuale)	18 per anno civile
	Soglia di valutazione inferiore oraria (protezione vegetazione)	Anno	19.5 µg/m <sup>3</sup> (65% del livello critico annuale)	18 per anno civile
<b>MATERIALE PARTICOLATO (PM<sub>10</sub>)</b>	Valore limite	24 ore	50 µg/m <sup>3</sup>	35 per anno civile
	Valore limite	Anno civile	40 µg/m <sup>3</sup>	
	Soglia di valutazione superiore	24 ore	35 µg/m <sup>3</sup> (70% del valore limite sulle 24 ore)	35 per anno civile
	Soglia di valutazione inferiore	24 ore	25 µg/m <sup>3</sup> (50% del valore limite sulle 24 ore)	35 per anno civile
	Soglia di valutazione superiore	Anno civile	28 µg/m <sup>3</sup> (70% del valore limite annuale)	
	Soglia di valutazione inferiore	Anno civile	20 µg/m <sup>3</sup> (50% del valore limite annuale)	
<b>MATERIALE PARTICOLATO (PM<sub>2,5</sub>)</b>	Valore limite	Anno civile	25 µg/m <sup>3</sup> (*)	
	Soglia di valutazione superiore (**)	Anno civile	17 µg/m <sup>3</sup> (70% del valore limite)	
	Soglia di valutazione inferiore	Anno civile	12 µg/m <sup>3</sup> (50% del valore limite)	
	Valore obiettivo (protezione salute umana)	Media massima giornaliera calcolata su 8 ore	120 µg/m <sup>3</sup>	25 per anno civile (media su 3 anni o 1 anno in caso di mancanza di dati)
	Valore obiettivo (protezione vegetazione)	Da maggio a luglio	AOT40=18.000 µg/m <sup>3</sup> *h come media su 5 anni o	

INQUINANTE	PERIODO DI MEDIAZIONE	TIPOLOGIA	VALORE	NUMERO MASSIMO DI SUPERAMENTI
OZONO (O <sub>3</sub> )			3 anni in caso di mancanza di dati (***)	
	Soglia di informazione	1 ora	180 µg/m <sup>3</sup>	
	Soglia di allarme	1 ora	240 µg/m <sup>3</sup>	Per l'applicazione dell'art. 10 comma 1 del D.Lgs. 155/2010 deve essere misurato o previsto un superamento per tre ore consecutive.
MONOSSIDO DI CARBONIO (CO)	Valore limite	Media massima giornaliera calcolata su 8 ore	10 mg/m <sup>3</sup>	
	Soglia di valutazione superiore	8 ore	7 mg/m <sup>3</sup> (70% del valore limite)	
	Soglia di valutazione inferiore	8 ore	5 mg/m <sup>3</sup> (50% del valore limite)	
PIOMBO (Pb)	Valore limite	Anno civile	0,5 µg/m <sup>3</sup>	
	Soglia di valutazione superiore	Anno civile	0,35 µg/m <sup>3</sup> (70% del valore limite)	
	Soglia di valutazione inferiore	Anno civile	0,25 µg/m <sup>3</sup> (50% del valore limite)	
BENZENE (C <sub>6</sub> H <sub>6</sub> )	Valore limite	Anno civile	5,0 µg/m <sup>3</sup>	
	Soglia di valutazione superiore	Anno civile	3,5 µg/m <sup>3</sup> (70% del valore limite)	
	Soglia di valutazione inferiore	Anno civile	2 µg/m <sup>3</sup> (40% del valore limite)	
ARSENICO (As)	Valore obiettivo	Anno civile	6 ng/m <sup>3</sup> (sul PM10)	
	Soglia di valutazione superiore	Anno civile	3,6 ng/m <sup>3</sup> (60% del valore obiettivo)	
	Soglia di valutazione inferiore	Anno civile	2,4 ng/m <sup>3</sup> (40% del valore obiettivo)	
CADMIO (Cd)	Valore obiettivo	Anno civile	5 ng/m <sup>3</sup> (sul PM10)	
	Soglia di valutazione superiore	Anno civile	3 ng/m <sup>3</sup> (60% del valore obiettivo)	
	Soglia di valutazione inferiore	Anno civile	2 ng/m <sup>3</sup> (40% del valore obiettivo)	
	Valore obiettivo	Anno civile	20,0 ng/m <sup>3</sup> (sul PM10)	
	Soglia di	Anno civile	14 ng/m <sup>3</sup> (70% del	

INQUINANTE	PERIODO DI MEDIAZIONE	TIPOLOGIA	VALORE	NUMERO MASSIMO DI SUPERAMENTI
<b>NICHEL (Ni)</b>	<b>valutazione superiore</b>		valore obiettivo)	
	<b>Soglia di valutazione inferiore</b>	Anno civile	10 ng/m <sup>3</sup> (50% del valore obiettivo)	
<b>IPA con riferimento al BENZO(a)PIRENE (B(a)p)</b>	<b>Valore obiettivo</b>	Anno civile	1,0 ng/m <sup>3</sup> (sul PM10)	
	<b>Soglia di valutazione superiore</b>	Anno civile	0,6 ng/m <sup>3</sup> (60% del valore obiettivo)	
	<b>Soglia di valutazione inferiore</b>	Anno civile	0,4 ng/m <sup>3</sup> (40% del valore obiettivo)	

INQUINANTE	Normativa di riferimento	Analisi Laboratorio	VALORE	
<b>Amianto</b>	D.M. 6 settembre 1994 (1). Normative e metodologie tecniche di applicazione dell'art. 6, comma 3, e dell'art. 12, comma 2, della legge 27 marzo 1992, n. 257, relativa alla cessazione dell'impiego dell'amianto.	MOCF o SEM (Allegato 2 D.M. 6 settembre 1994)	Valore di riferimento suggerito dall'OMS pari a: 1 ff/l	

**Tabella 2-1 Quadro normativo nazionale relativo agli inquinanti dell'aria ambiente.**

(\*) Margine di tolleranza 20% l'11 giugno 2008, con riduzione il 1° gennaio successivo e successivamente ogni 12 mesi secondo una percentuale annua costante fino a raggiungere lo 0% entro il 1° gennaio 2015. La somma del valore limite e del relativo margine di tolleranza da applicare in ciascun anno dal 2008 al 2015 è stabilito dall'allegato I, parte (5) della Decisione 2011/850/Ue, e successive modificazioni.

(\*\*) Le soglie di valutazione inferiore e superiore non si applicano alle misurazioni effettuate per valutare la conformità all'obiettivo di riduzione dell'esposizione al PM 2,5 per la protezione della salute umana.

(\*\*\*) Per AOT40 si intende la somma della differenza tra le concentrazioni orarie superiori a 80 µg/m<sup>3</sup> e 80 µg/m<sup>3</sup> in un dato periodo di tempo, utilizzando solo i valori orari rilevati ogni giorno tra le 08:00 e le 20:00.

### 3. ATTIVITA' SVOLTE E PARAMETRI MONITORATI

Il campionamento della qualità dell'aria è stato effettuato con Laboratorio mobile in cui sono installati analizzatori in continuo, la stazione meteo e i campionatori sequenziali per la valutazione delle polveri PM10 e PM2,5. Inoltre per la determinazione del Benzo(a)pirene e per la determinazione dei metalli sono stati trattati i filtri di raccolta del materiale particolato (PM10).



**Figure 3.1 - Allestimento Laboratorio Mobile – Analizzatori e Campionatori Sequenziali**

La tabella sottostante contiene la strumentazione in dotazione al Laboratorio mobile, il numero di matricola di ogni strumento nonché il metodo normativo di riferimento.

PARAMETRI	Strumentazione	Matricola	Riferimento Normativo
Particolato sottile PM <sub>10</sub>	Campionatore sequenziale TECORA	✓ 1123665 ✓ 1131678 ✓ 1131680 ✓ 1123664	Allegato VI, punto 4 D.Lgs. n. 155/2010, conformemente alla normativa europea UNI EN 12341:2001
Frazione respirabile PM <sub>2,5</sub>	Campionatore sequenziale TECORA		Allegato VI, punto 5 D.Lgs. n. 155/2010, conformemente alla normativa europea UNI EN 14907:2005
NO <sub>2</sub>	Analizzatore Horiba APNA 370	LA_APNA_001	Allegato VI, punto 2 D.Lgs. n. 155/2010,
NO			
NO <sub>x</sub>			

			conformemente alla normativa europea UNI EN 14211:2005
SO <sub>2</sub>	Analizzatore Horiba APSA 370	LA_APSA_001	Allegato VI, punto 1 D.Lgs. n. 155/2010, conformemente alla normativa europea UNI EN 14212:2005
CO	Analizzatore Horiba APMA 370	LA_APMA_001	Allegato VI, punto 7 D.Lgs. n. 155/2010, conformemente alla normativa europea UNI EN 14626:2005
IPA (BaP)	Analisi in laboratorio		Allegato VI, punto 10 D.Lgs. n. 155/2010, conformemente alla normativa europea UNI EN 15549:2008
Arsenico, Cadmio, Nichel e Piombo	Analisi in laboratorio su filtri PM10		Allegato VI, punto 3 D.Lgs. n. 155/2010, conformemente alla normativa europea UNI EN 14902:2005
C <sub>6</sub> H <sub>6</sub>	GC 5000BTX	LA_GCBTX_001	Allegato VI, punto 6 D.Lgs. n. 155/2010, conformemente alla normativa europea UNI EN 14662:2005 parte 2
O <sub>3</sub>	Analizzatore Horiba APOA 370	LA_APOA_001	Allegato VI, punto 8 D.Lgs. n. 155/2010, conformemente

			alla normativa europea UNI EN 14626:2005
Metereologici (temperatura, velocità e direzione del vento, Pressione, Pioggia, Umidità relativa, Radiazione solare)	Sensore precipitazione NESA PL400R Sensore Velocità del vento NESA VV Sensore Direzione Vento NESA DV Sensore RSG NESA RSG Sensore Umidità relativa e Temperatura NESA UTA Sensore Pressione Atmosferica NESA BAR	LA_NESA PL400R_01 LA_NESA VV_01 LA_NESA DV_01 LA_NESA RSG_01 LA_NESA UTA_01 LA_NESA BAR_01	
Amianto	Analizzatore AIR COM2 ISO	✓ 13-ACC2TH-030 ✓ 13-ACC2TH-027	D.M. 6 settembre 1994

Nella seguente tabella sono stati indicati tutti i parametri analizzati e la durata di ogni singolo campionamento.

PARAMETRI	DURATA DEL SINGOLO CAMPIONAMENTO
Particolato sottile PM <sub>10</sub>	24 h
Frazione respirabile PM <sub>2,5</sub>	24 h
NO <sub>2</sub>	1 h
NO	1 h
NO <sub>x</sub>	1 h
SO <sub>2</sub>	1 h
CO	1 h
IPA (BaP)	Valore medio settimanale
Benzene	1 h
Toluene	1 h
Xylene	1 h
O <sub>3</sub>	1 h
Metalli (Pb, Cd, Ni, Cr, Fe, Cu, Zn, Ar, Hg)	Valore medio settimanale
Metereologici (temperatura, velocità e direzione del vento, Pressione, Pioggia, Umidità relativa, Radiazione solare)	1 h

**Tabella 3.2** Indicazione dei parametri e delle durate dei singoli campionamenti

Di seguito una descrizione degli inquinanti monitorati:



### Monossido di Carbonio (CO)

Il Monossido di Carbonio (CO) è un gas incolore e inodore che si forma dalla combustione degli idrocarburi presenti in carburanti e combustibili. La principale sorgente di CO è rappresentata dai gas di scarico dei veicoli, soprattutto funzionanti a bassi regimi, come nelle situazioni di traffico intenso e rallentato. Altre sorgenti sono gli impianti di riscaldamento e alcuni processi industriali, come la produzione di acciaio e di ghisa e la raffinazione del petrolio.

### Biossido di Zolfo (SO<sub>2</sub>)

Il Biossido di Zolfo (SO<sub>2</sub>) è un gas incolore, dall'odore pungente e irritante, solubile in acqua. Si forma nei processi di combustione per ossidazione dello zolfo presente nei combustibili solidi e liquidi (carbone, olio combustibile, gasolio). Le fonti di emissione sono pertanto da individuare negli impianti termici, di produzione di energia, di produzione industriale e nel traffico. Le concentrazioni nell'aria ambientale nelle città dei paesi sviluppati sono drasticamente diminuite in questi ultimi decenni in seguito al controllo più severo delle emissioni e un sempre maggiore utilizzo di combustibili a basso contenuto di zolfo.

### Biossido di Azoto (NO<sub>2</sub>)

Il Biossido di Azoto (NO<sub>2</sub>) è un gas di colore bruno, di odore pungente, irritante. È relativamente insolubile in acqua. Contribuisce alla formazione dello smog fotochimico, come precursore dell'Ozono, inoltre, trasformandosi in acido nitrico, è uno dei componenti delle piogge acide. Si forma in massima parte in atmosfera per ossidazione del Monossido di Azoto (NO), inquinante principale che si forma nei processi di combustione. I veicoli a motore, gli impianti di riscaldamento sono i responsabili principali della maggior parte della produzione antropica.

### Ozono (O<sub>3</sub>)

L'Ozono (O<sub>3</sub>) è un gas altamente reattivo, fortemente ossidante, di odore pungente e, ad elevata concentrazione, di colore blu. Si concentra nella stratosfera ad una altezza compresa fra i 30 e i 50 chilometri dal suolo e la sua presenza protegge la troposfera dalle radiazioni ultraviolette emesse dal sole e dannose per la vita degli esseri viventi. L'Ozono presente nella troposfera (lo strato atmosferico compreso tra il livello del mare e i 10 chilometri di quota) e in particolare nelle immediate vicinanze della superficie terrestre, è invece formato per reazioni fotochimiche attivate dalla luce solare ed è il principale costituente dello smog "fotochimico". Nel nostro emisfero si forma soprattutto nei mesi estivi nei quali più forte è l'irraggiamento solare e più elevata è la temperatura. Si forma all'interno di un ciclo di reazioni che coinvolgono in particolare gli Ossidi di Azoto e i



Composti Organici Volatili, da cui derivano anche altre sostanze organiche (radicali liberi, perossidi) fortemente ossidanti. Per questi motivi le problematiche legate all'Ozono hanno la loro origine nell'ambiente urbano, dove si possono verificare episodi acuti di inquinamento.

### **Polveri sottili (PM10)**

Il PM10 è definito come il materiale particolato avente un diametro aerodinamico medio inferiore a 10  $\mu\text{m}$ . Le particelle, solide o liquide (esclusa l'acqua), sospese in aria vengono comunemente definite materiale particolato (particulate matter o in acronimo PM). Queste particelle sospese hanno dimensioni che variano da pochi nanometri (nm = milionesimo di metro) a circa 100 micrometri ( $\mu\text{m}$  = milionesimo di metro). Le fonti del particolato atmosferico si dividono in fonti primarie e fonti primarie e fonti secondarie. Le prime individuano emissioni dirette in atmosfera da sorgenti naturali (sale marino, azione del vento, pollini, incendi boschivi, eruzioni vulcaniche etc.) o antropiche (traffico veicolare, riscaldamento domestico, attività industriali, inceneritori etc.). Fonti secondarie possono essere fenomeni di condensazione di molecole in fase gassosa o reazioni chimiche. Nelle aree urbane il PM10 presente è prevalentemente di tipo secondario. Come già anticipato il PM 10 è un inquinante tipicamente stagionale. In estate, con l'eliminazione del riscaldamento domestico, con la riduzione del contributo del traffico veicolare e soprattutto con la maggiore dispersione delle sostanze inquinanti favorita dalla differente turbolenza atmosferica, i valori di concentrazione sono decisamente inferiori.

### **Polveri con frazione respirabile (PM2,5)**

Le particelle di dimensioni inferiori costituiscono un pericolo maggiore per la salute umana, in quanto possono penetrare in profondità nell'apparato respiratorio; è per questo motivo che viene attuato il monitoraggio ambientale di PM2,5 che rappresenta la frazione di particolato aerodisperso avente diametro aerodinamico inferiore a 2.5  $\mu\text{m}$ .

### **BTEX**

Il Benzene ( $\text{C}_6\text{H}_6$ ) è l'idrocarburo aromatico con minor peso molecolare e il più tossico per la sua elevata cancerogenicità. È un liquido incolore, debolmente solubile in acqua. È un componente naturale delle benzine (con o senza piombo). L'uso industriale del Benzene o di materie prime che lo contengono (solventi) è fortemente limitato. Pertanto la fonte principale è costituita dai gas di scarico dei veicoli a motore alimentati a benzina, sia a causa della frazione di carburante incombusto sia a causa di reazioni di trasformazione di altri idrocarburi. Quote aggiuntive relativamente marginali sono attribuibili all'evaporazione dal vano motore, da serbatoi, da impianti ti

stoccaggio e distribuzione di carburanti.

Insieme al Benzene sono state misurate anche le concentrazioni di Toluene e Xyleni.

Il Toluene è un idrocarburo comunemente usato nei solventi industriali, vista la minore tossicità rispetto al benzene. A temperatura ambiente è un liquido incolore volatile e di odore dolciastro. Si trova in moltissimi prodotti, dalle benzine alle vernici, dalle lacche agli adesivi, nei solventi, dalle colle ai lucidi per scarpe etc. Alla stessa famiglia di composti appartengono gli Xyleni. Questi ultimi sono tre forme isometriche, orto-meta e para, dello Xylolo, un idrocarburo aromatico che si presenta, a temperatura ambiente, come liquido incolore. Si tratta, anche queste, di sostanze comunemente presenti nelle benzine e nei solventi, nei colori e negli inchiostri.

### IPA – Benzo(a)pirene

Con l'acronimo IPA viene individuata una vasta gamma di composti organici formata da due o più anelli benzenici condensati. Vengono distinti dai Composti Organici Volatili per la loro minore volatilità, eccezion fatta per il più semplice, il naftalene. Possono essere presenti in aria sia come gas che come particolato. Vengono prodotti dalla combustione incompleta di materiale organico o da particolari processi industriali (produzione di plastiche, medicinali, coloranti, pesticidi) ma anche dal riscaldamento domestico con vecchie stufe a legna. In ambienti indoor possono derivare da forni a legna, da caminetti, da fumi dei cibi cucinati sulle fiamme ma anche dal fumo di sigaretta. Nell'aria, di solito, non si presentano mai come composti singoli ma all'interno di miscele di decine di IPA di differenti e molto variabili proporzioni. Per tale motivo l'abbondanza di IPA viene normalmente riferita ad un solo composto, il Benzo(a)pirene, utilizzato quindi come indicatore e conseguentemente normato. Il Benzo(a)pirene, è inoltre quello più studiato a causa della sua accertata tossicità.

### Metalli pesanti

Per metalli pesanti si intendono convenzionalmente quei metalli che hanno una densità maggiore di 4,5 grammi per centimetro cubo, ad esempio arsenico, cadmio, cromo, mercurio, nichel, piombo, etc.

Essi sono costituenti naturali della crosta terrestre. Nell'aria ambiente i metalli ed i loro composti si misurano nel particolato PM10.

Dal punto di vista analitico risulta complesso riuscire a differenziare le forme chimico-fisiche in cui si possono ritrovare i composti contenenti metalli e, di fatto, quello che viene determinato è il contenuto totale dei singoli metalli nel particolato PM10, o nelle deposizioni totali. Nell'atmosfera le sorgenti predominanti di origine antropica di metalli pesanti sono la combustione e i processi

industriali.

Molti metalli pesanti, in determinate forme e a concentrazioni opportune, sono essenziali alla vita; una caratteristica che li rende pericolosi è la tendenza che hanno in comune agli inquinanti organici persistenti di accumularsi in alcuni tessuti degli esseri viventi (bioaccumulo) provocando effetti negativi alla salute umana e all'ambiente in generale.

I metalli pesanti maggiormente rilevanti sotto il profilo tossicologico sono il Cadmio, il Nichel e l'Arsenico.

Gli effetti dei metalli pesanti sulla salute umana possono essere molteplici, per tali motivi la normativa vigente ha fissato un valore limite per il Piombo e valori obiettivo per Arsenico, Cadmio e Nichel.

## 4. STRUMENTAZIONE

Nel seguente paragrafo viene indicata la strumentazione utilizzata per l'esecuzione del monitoraggio della componente Atmosfera.

### 4.1 Monitoraggio polveri

Per il monitoraggio delle polveri è stato utilizzato lo Skypost HV, una stazione per esterni che ha la funzione di monitorare il particolato atmosferico mediante una membrana filtrante microporosa di diametro pari a 47 mm e quindi tramite determinazione gravimetrica eseguita in laboratorio, riferendo la misura al volume di aria campionato.



**Figure 4.1 - Skypost Hv utilizzato per il monitoraggio delle PM10**

Gli acquisitori e le pompe per l'aspirazione dell'aria, i cilindri porta filtri ed i filtri così come tutta la componentistica elettronica e meccanica, sono all'interno di un box metallico di dimensioni 45x51x61 cm del peso di 42 Kg.

La strumentazione è installata all'interno dell'area destinata ad ospitarla ed è alimentata da corrente elettrica (220 Volt 50 Hz) per mezzo di apposito cavo elettrico.

I filtri inseriti all'interno dello Skypost HV hanno diametro 47 mm e sono prepesati in laboratorio.

L'intero box, costituito da maniglie laterali, doppia anta per accedere al suo interno e piedi d'appoggio è posizionato su apposita piedistallo il quale è fissato a sua volta al suolo in modo tale da non subire mobilitazioni fino al termine dell'acquisizione.

Nella parte superiore del box, è presente un foro all'interno del quale viene alloggiata la testa di

campionamento di forma cilindrica (per PM10 e PM2,5) avente diametro di circa 110 mm ed altezza di circa 50 cm, dotata nella parte superiore di una rete a maglia sottile posta per evitare intrusione di corpi estranei (come insetti) il tutto sormontato da un cappello o coperchio proteggi pioggia.

Dando corrente alla strumentazione, settati i relativi parametri (come il tempo di campionamento, l'intervallo di utilizzo di ogni singolo filtro, termine dell'acquisizione, etc.) e caricati i filtri necessari al campionamento (ognuno all'interno del proprio porta filtro), l'acquisizione ha inizio dalla mezzanotte del giorno successivo all'installazione.

Il mezzo filtrante è costituito da fibra di vetro, trasportati in apposite capsule petri e opportunamente codificate.

Il campionatore è dotato di un sistema automatico per il controllo della portata volumetrica. Le caratteristiche pneumatiche del campionatore sono tali da mantenere la portata costante ad un valore di 2.3 m<sup>3</sup>/h.

L'acquisizione del particolato avviene successivamente all'avvio della strumentazione. La pompa con portata costante aspira l'aria attraverso la testa di campionamento e passando per il filtro caricato sotto alla colonna di campionamento rilascia il materiale trasportato; al termine delle 24 ore di campionamento, un computer interno, precedentemente settato, blocca la pompa ed espelle, in un apposito cilindro raccoglifiltro, quelli utilizzati permettendo, grazie ad aria compressa, il posizionamento sotto la testa di campionamento del successivo filtro da impressionare. Tale operazione avviene ad esaurimento dei filtri o ad interruzione forzata da parte dell'operatore. Terminata l'operazione di campionamento ogni filtro viene prelevato dal portafiltro e riposto all'interno delle confezioni da cui era stato prelevato, essendo ogni filtro prepesato, prima di essere posizionato all'interno della strumentazione. I campioni vengono inviati in laboratorio per essere pesati dopo il campionamento e, essendo già stati pesati prima del campionamento, per differenza si ottiene la quantità di polveri trattenute. Per risalire alla concentrazione di particolato bisogna dividere la quantità di polveri trattenute per il volume campionato.

## 4.2 Metodologie di elaborazione ed interpretazione dati

La misura viene effettuata pesando il filtro prima e dopo l'esecuzione del monitoraggio e per differenza si ottiene la quantità di polveri trattenute. Per risalire alla concentrazione di particolato bisogna dividere la quantità di polveri trattenute per il volume campionato secondo la relazione

$$PM = (W_f - W_i) \cdot 10^3 / V_a$$

dove:

$W_f - W_i$  è la differenza tra la massa finale ed iniziale del filtro in mg;

$10^3$  è il fattore di conversione per passare da mg a  $\mu$ g

$V_a$  è il volume totale d'aria campionata in condizioni ambiente,  $m^3$ .

Il volume da usare per il calcolo della concentrazione di PM10 e PM2,5 è quello a condizioni attuali al campionamento (ovvero il  $V_a$  sul report dello SKYPOST); infatti per il particolato e le sostanze in esso contenute il volume di campionamento si riferisce alle condizioni ambiente in termini di temperatura e di pressione atmosferica durante il periodo di campionamento (Allegato VI al D.Lgs 155/2010).

La fase di campionamento avviene per quasi 24 h, per cui le concentrazioni ottenute risultano essere le medie giornaliere. La misura si ripete per 15 giorni consecutivi.

### 4.3 Stazione meteorologica

Il laboratorio mobile è dotato di stazione meteorologica per la restituzione dei seguenti parametri:

- velocità del vento
- direzione del vento
- temperatura;
- umidità relativa;
- pluviometria;
- pressione barometrica;
- radiazione solare.

Il sensore per la misura della **velocità vento** è costruito con materiali ad alta affidabilità e durata che consentono di mantenere nel tempo le caratteristiche iniziali di sensibilità e precisione. Il sensore impiega un magnete toroidale a 6 coppie polari ed una sonda ad effetto Hall che rileva la rotazione del magnete, senza alcun contatto tra magnete e rivelatore. Gli attriti vengono ottimizzati grazie all'impiego di particolari cuscinetti a sfere a lunga durata. La forma e la dimensione delle coppe assicura un'elevata sensibilità, unitamente ad una bassa inerzia meccanica. La robustezza meccanica consente al sensore di resistere a venti di forte intensità e ad improvvise raffiche (fino a 300 km/h). Infine l'impiego di materiali quali alluminio anodizzato e acciaio inossidabile, garantisce un'ottima resistenza alla corrosione dovuta dagli agenti atmosferici, assicurando così una lunga durata nel tempo. Il sensore è corredato di protezioni elettriche.

Il sensore per la misura della **direzione del vento** è costruito con materiali ad alta affidabilità e durata che consentono di mantenere nel tempo le caratteristiche iniziali di sensibilità e precisione.

Il sensore impiega uno speciale potenziometro ad alta precisione, che assicura un'ottima risoluzione, un'elevata sensibilità e una notevole durata meccanica in un angolo operativo di 360°. La robustezza meccanica consente al sensore di resistere a venti di forte intensità e ad improvvise raffiche (fino a 300km/h). Infine l'impiego di materiali quali alluminio anodizzato e acciaio

inossidabile, garantisce un'ottima resistenza alla corrosione dovuta dagli agenti atmosferici, assicurando una lunga durata nel tempo. Il sensore è corredato di protezioni elettriche.

Per il sensore della **Temperatura** il trasduttore è costituito da una termoresistenza al Platino Pt100 sensibile alle variazioni di temperatura secondo la curva di risposta riportata nelle norme DIN 43760. La variazione di resistenza della Pt100 viene trasformata in un segnale elettrico naturale con collegamento a quattro fili oppure in un segnale elettrico normalizzato in corrente o in tensione che varia in modo lineare con la temperatura.

Per il sensore dell'**Umidità relativa** il trasduttore è costituito da un elemento a film sottile la cui capacità varia linearmente con l'umidità relativa dell'aria.

I trasduttori sono fissati all'interno di una serie di schermi che proteggono completamente dalla radiazione solare diretta e dalla radiazione UV. La schermatura è realizzata in modo da garantire comunque la naturale ventilazione dell'elemento sensibile. La particolare colorazione bianca – riflettente, annulla l'effetto di riscaldamento indotto dalla schermatura sull'elemento sensibile, garantendo una maggiore precisione di misura.

Il **pluviometro PL400** è costituito da un corpo cilindrico in alluminio anodizzato dentro il quale viene montato un orifizio di raccolta a forma di imbuto che convoglia il precipitato verso una bilancia in acciaio inox realizzata con un sistema di appoggio a lama di coltello. Un apposito dispositivo (contatto reed) rileva le commutazioni della bilancia filtrando ogni disturbo dovuto a falsi rimbalzi. La bocca di raccolta è ben delineata da un bordo sottile per minimizzare la possibilità che le gocce d'acqua cadano sul bordo. La forma dell'imbuto, prima cilindrica e poi conica, con angolazioni diverse e calcolate, trattiene gli schizzi delle gocce che cadono dentro l'imbuto all'interno dello stesso. La pendenza del cono e la sua particolare finitura superficiale minimizzano la ritenzione superficiale delle gocce. Una griglia asportabile (grasparola), posta sul fondo dell'imbuto, trattiene impurità ed altra sporcizia. L'ugello posto sotto l'imbuto è dimensionato in modo tale da assicurare una costante regolazione del flusso d'acqua in caso di improvvisi scrosci di elevata intensità, riducendo la causa di errore tipica dei pluviometri, in questa condizione di misura.

Il sensore per la misura di **Pressione Atmosferica BAR** è un barometro elettronico con uscita di tipo analogico facilmente acquisibile da un datalogger. Utilizza un trasduttore del tipo a ponte piezoresistivo che fornisce misure estremamente precise della pressione atmosferica, con un'eccellente ripetibilità, bassa isteresi e stabile comportamento in temperatura. Il segnale di uscita del sensore è linearmente proporzionale alla pressione atmosferica rilevata. Il basso consumo (<2mA) e le dimensioni compatte, ne fanno uno strumento ideale per applicazioni meteorologiche, sistemi di monitoraggio ambientale, sistemi di acquisizione dati in campagne di misura. La sua forma dalle dimensioni ridotte, ne permettono una facile installazione sia all'esterno (contenitore



IP65) sia all'interno di armadi o locali preposti.

Il sensore per la misura della **radiazione solare globale** o Piranometro, è costruito con materiali ad alta affidabilità e durata che consentono di mantenere nel tempo le caratteristiche iniziali di sensibilità e precisione. Il sensore impiega uno speciale vetro a doppia cupola che unito ad uno schermo ad anello contro la componente diretta del sole, consente di misurare la sola componente diffusa della radiazione solare incidente. Il sensore è costituito da un trasduttore a termopila di elevata precisione e sensibilità, protetto da una doppia cupola in vetro al quarzo in grado di garantire un'elevata sensibilità nello spettro  $0,3 \mu\text{m} \div 3\mu\text{m}$ .

#### 4.4 Monitoraggio Ossidi di Azoto

Per il monitoraggio del Biossido di Azoto è stato utilizzato l'analizzatore APNA 370 il quale si basa sul principio della chemiluminescenza per misurare la concentrazione di Ossidi di Azoto presenti in un campione di gas opportunamente inviato al suo ingresso. Il principio di misura utilizzato è virtualmente libero da interferenze di altri gas così il valore restituito è la reale concentrazione di NO, NO<sub>2</sub>, NO<sub>x</sub> presente nel campione.

La tecnica di misura si basa sulla misura della quantità di luce caratteristica, che viene emessa dalla reazione in fase gassosa, tra la molecola di NO e quella dell'O<sub>3</sub>, con una intensità che è direttamente proporzionale alla concentrazione di ossido di azoto e che è espressa dalla seguente formula:



L'emissione della luce avviene quando le molecole di NO<sub>2</sub>, con gli elettroni in stato di eccitazione, decadono al loro stato fondamentale.

La misura dell'NO<sub>2</sub> presente nell'aria viene effettuata con la stessa tecnica convertendo preventivamente l'NO<sub>2</sub> in NO.

L'analizzatore impiega un convertitore al molibdeno riscaldato approssimativamente a 325°C per convertire le molecole di NO<sub>2</sub> in NO:

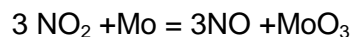

Il fenomeno luminoso, viene rilevato da un fotomoltiplicatore e gestito da un microprocessore per essere inviato all'uscita sia sotto forma di segnale analogico sia attraverso una uscita digitale RS232 contenente tutte le informazioni di misura, diagnostica dell'analizzatore e dati contenuti nel data logger dell'analizzatore stesso.

Un filtro adattivo di segnali consente di ottenere sia una veloce risposta in caso di improvvise e significative fluttuazioni delle concentrazioni di ossidi di azoto sia valori stabili in situazioni di



GENERAL CONTRACTOR  Consorzio Collegamenti Integrati Veloci	ALTA SORVEGLIANZA  GRUPPO FERROVIE DELLO STATO ITALIANE
	IG51-00-E-CV-RO-IMOO-C1-001-A00 Atmosfera

concentrazioni poco variabili.

### **Principio di funzionamento**

La luce prodotta dalla reazione chimica tra l'NO e l'ozono che viene prodotta nella camera di rivelazione all'atto del decadimento della molecola eccitata di NO<sub>2</sub>, viene filtrata da un filtro di banda passante e focalizzata sul fotomoltiplicatore, il quale converte queste radiazioni in un segnale elettrico. Questo segnale è poi filtrato ed amplificato da un sistema elettronico gestito da un microprocessore per essere reso leggibile all'utente. La reazione di chemiluminescenza e la linearità del tubo assicurano che il segnale è linearmente proporzionale alla concentrazione di NO ed NO<sub>2</sub>.

### **Descrizione dell'analizzatore**

Il campione da analizzare arriva dalla sonda di prelievo ed entra attraverso l'ingresso pneumatico denominato "Sample" poi passa direttamente nella camera di reazione quando effettua la misura di NO, oppure dopo 8 secondi, quando la valvola denominata NO/NO<sub>x</sub> interviene, passa attraverso il convertitore al molibdeno e successivamente nella stessa camera di rivelazione, in modo da poter effettuare la misura dell'NO<sub>x</sub>. Il calcolatore legge i due valori distinti di NO ed NO<sub>x</sub> ne effettua le proiezioni durante le fasi di misura di uno rispetto all'altro ed inoltre opera la differenza tra i due dando poi tre segnali distinti all'uscita che sono i valori di NO, NO<sub>2</sub> ed NO<sub>x</sub>. L'aria ambiente entra anche da un altro percorso dove viene fatta passare attraverso un deumidificatore tipo "Permapure" che rimuove l'umidità presente nell'aria; passa, successivamente, attraverso un generatore di ozono (trasformazione dell'ossigeno presente nell'aria in ozono tramite scarica elettrica ad alto voltaggio), quindi prosegue in un purificatore di ozono prima di entrare nella camera di reazione dove incontra l'aria campionata e dove avviene la reazione di chemiluminescenza.

## **4.5 Monitoraggio Biossido di Zolfo**

Per il monitoraggio del Biossido di Zolfo è stato utilizzato l'analizzatore APSA 370 il quale si basa sul principio della fluorescenza per misurare la concentrazione di Anidride solforosa presente in un campione di gas opportunamente inviato al suo ingresso.

Il principio di misura utilizzato è virtualmente libero da interferenze di altri gas e il valore mostrato è la reale concentrazione di SO<sub>2</sub> presente nel campione.

## **4.6 Monitoraggio Monossido di Carbonio**

Per il monitoraggio del Monossido di carbonio è stato utilizzato l'analizzatore APMA 370, il quale si

basa sul principio dell'infrarosso non dispersivo per misurare la concentrazione di Monossido di carbonio presente in un campione di gas opportunamente inviato al suo ingresso. Il principio di misura utilizzato è virtualmente libero da interferenze di altri gas e il valore mostrato è la reale concentrazione di CO presente nel campione.

La misura viene effettuata mediante l'iniezione, in cella di analisi, del campione alternato ad aria di riferimento attraverso una valvola a solenoide controllata dal microprocessore di gestione dell'analizzatore.

#### 4.7 Monitoraggio Ozono

Per il monitoraggio dell'Ozono è stato utilizzato l'analizzatore APOA 370 il quale si basa sul principio della UV per misurare la concentrazione di Ozono presente in un campione di gas opportunamente inviato al suo ingresso. Il principio di misura utilizzato è virtualmente libero da interferenze di altri gas e il valore mostrato è la reale concentrazione di O<sub>3</sub> presente nel campione.

La rilevazione delle molecole di Ozono si basa sull'assorbimento di luce UV a 254nm, dovuta ad una risonanza elettronica interna dell'O<sub>3</sub>. La sorgente UV utilizzata è una lampada al mercurio costruita in maniera tale che la maggior parte delle radiazioni emesse abbia una lunghezza d'onda pari a 254 nm.

La luce emessa dalla lampada viene indirizzata ad una cella di assorbimento che viene alternativamente riempita con gas campione e gas campione filtrato così da rimuovere ogni traccia di ozono.

Il rapporto tra l'intensità della luce passata attraverso il gas filtrato e quella passata attraverso il gas campione consente di determinare il rapporto I/I<sub>0</sub>. Tale rapporto viene utilizzato per calcolare, in base alla legge di Lambert - Beer, il valore della concentrazione di O<sub>3</sub> mediante la relazione:

$$O_3 \text{ (ppm)} = \frac{a \cdot l}{\ln \frac{I}{I_0}} \cdot \frac{T}{273 \text{ K}} \cdot \frac{29,92 \text{ Hg}}{P} \cdot 10^6 \text{ ppm}$$

dove: O<sub>3</sub> (ppm) = concentrazione di O<sub>3</sub> espressa in ppm

a = coefficiente di assorbimento

l = lunghezza del percorso ottico

T = temperatura del campione in gradi Kelvin

P = pressione del campione in Hg

L<sub>n</sub> = logaritmo naturale

I = Intensità della luce passata attraverso il campione

I<sub>0</sub> = Intensità della luce passata attraverso il campione privo di ozono

GENERAL CONTRACTOR  Consorzio Collegamenti Integrati Veloci	ALTA SORVEGLIANZA  GRUPPO FERROVIE DELLO STATO ITALIANE
	IG51-00-E-CV-RO-IMOO-C1-001-A00 Atmosfera

Questa relazione evidenzia come la concentrazione di O<sub>3</sub> non dipenda solo dal valore del rapporto I/I<sub>0</sub>. La temperatura e la pressione influenzano la densità del campione.

Al variare di quest'ultima, varia il numero di molecole di ozono che, nella cella di assorbimento, vengono irradiate dalla luce emessa dalla lampada UV. Gli effetti di temperatura e pressione vengono rimossi normalizzando tutte le misure a T e P standard (STP) attraverso un sistema automatico posto nell'analizzatore.

Il coefficiente di assorbimento è un numero che riflette le caratteristiche proprie dell'O<sub>3</sub> di assorbire luce a 254 nm. La maggior parte delle misure assegna a tale coefficiente un valore pari a 308 cm<sup>-1</sup> atm.<sup>-1</sup> a STP. L'intensità della luce viene convertita in valore di tensione da un modulo rivelatore/preamplificatore. A sua volta, questa tensione viene convertita in un numero tramite un convertitore tensione/frequenza (V/F) con una risoluzione pari a 80.000 conteggi.

I valori di intensità così digitalizzati vengono utilizzati dal microprocessore per determinare la concentrazione sulla base della relazione sopra riportata.

#### 4.8 Monitoraggio Benzene, Toluene e Xylene

Per il monitoraggio del Benzene, Toluene e Xylene viene utilizzato l'AMA BTX Analyzer, un sistema di campionamento automatico, di arricchimento e analisi GC. La misura si basa sul principio di adsorbimento dei composti su materiali speciali in un tubo di arricchimento e rilevamento dei composti organici con l'aiuto di un FID o un rivelatore PID dopo separazione su una colonna capillare di un GC.

##### **Principio di funzionamento**

La linea di campionamento viene lavata con gas campione per assicurarsi che effettivamente sia disponibile il gas campione quando si avvia la fase successiva.

Un volume definito di aria ambiente (flusso regolato con un controllore di flusso di massa termica) viene aspirata attraverso un tubo di arricchimento (BTX-tube), che viene riempito con materiale adsorbente.

Dopo l'arricchimento il tubo BTX viene riscaldato in modo molto veloce e i materiali adsorbiti vengono vaporizzati e nuovamente lavati sulla colonna capillare del modulo gascromatografo.

Per separare gli oggetti campionati è utilizzata una colonna capillare gas cromatografica. I composti separati sono individuati da un FID o un PID. Le aree dei picchi misurate possono anche essere confrontate con le funzioni di calibrazione.

I dati vengono analizzati mediante il software del GC 5000 il quale consiste di due parti, il software di controllo BTX e il software per la cromatografia.

Tutte le funzioni del sistema sono controllate tramite il software BTX, salvo la modifica delle finestre

di ritenzione, l'integrazione dei parametri così come la reintegrazione dei cromatogrammi.

Il software per la cromatografia registra i cromatogrammi, li analizza e trasmette i risultati tramite un file di collegamento al programma GC 5000 BTX.

#### **4.9 Amianto**

La campagna ha una durata di 15 gg consecutivi con campionamenti giornalieri della durata di 5 ore consecutive ciascuna.

Il flusso è pari a 10 l/min (costante durante il periodo di campionamento), su una membrana di nitrato di cellulosa pari a 0.8 micron e diametro 47 mm.

Il volume di aria campionato giornaliero è pari a 3000 l.

GENERAL CONTRACTOR  Consorzio Collegamenti Integrati Veloci	ALTA SORVEGLIANZA  GRUPPO FERROVIE DELLO STATO ITALIANE	
IG51-00-E-CV-RO-IMOO-C1-001-A00 Atmosfera		Foglio 25 di 40

## 5. PRESENTAZIONE E DISCUSSIONE DEI RISULTATI

Nella seguente tabella si riporta un riepilogo quantitativo delle attività svolte nel semestre Gennaio – Giugno 2014. Nel dettaglio è riportato il codice della stazione previsto dal PMA, la fase di monitoraggio, la data di campionamento, il Comune di appartenenza, le coordinate geografiche nonché le WBS di riferimento.

Codifica	Fase di monitoraggio	Data campionamento	Comune (Provincia)	Coordinate	WBS di riferimento
ATM-GE-075	1 AO	Dal 22/01/14 al 09/02/14	Genova (GE)	X: 8° 53' 22,49" E Y: 44° 27' 6,07" N	NVVA (Nuova Viabilità Imbocco Fegino COL2)
ATM-GE-080	2 CO	Dal 03/02/14 al 27/02/14 e dal 06/03/14 al 11/03/14	Genova (GE)	X: 8° 53' 53,63" E Y: 44° 29' 22,05" N	COL3 (Cantiere Operativo Polcevera) e GA1D (Imbocco Finestra Polcevera)

*Tabella 5.1 Ubicazione Stazioni di monitoraggio Ambientale componente Atmosfera - Lotto 1*

Di seguito si riportano i risultati relativi a tali campagne di monitoraggio.

### 5.1. NVVA (Nuova Viabilità Imbocco Fegino COL2)

Il punto ATM-GE-075 è stato collocato sul terrazzino dell'abitazione privata situata in Via Salita Ca' dei Trenta 13-17 ed ha effettuato la misurazione dal 22/01/14 al 09/02/14. Le fonti di emissione nell'area monitorata sono attribuibili alle diverse attività operanti in vari settori nell'area di campionamento. Nel periodo di monitoraggio erano inoltre attive le lavorazioni presso il Cantiere COL2.

### **POLVERI PM10 E PM2,5**

Dallo studio dei dati derivanti dal monitoraggio della stazione ATM-GE-075 si evince che le polveri PM10, nei 19 giorni di monitoraggio, si sono diffuse con una concentrazione media pari a 19,21  $\mu\text{g}/\text{m}^3$  mentre il massimo valore di concentrazione, pari a 50,00  $\mu\text{g}/\text{m}^3$ , è stato registrato in data 27 gennaio 2014. Il valore limite indicato dalla normativa vigente in materia di qualità dell'aria, pari a 50  $\mu\text{g}/\text{m}^3$  (All. XI del D.Lgs 155/2010), non è stato mai superato nell'intervallo di campionamento. Il 27 gennaio 2014 è stato registrato un valore pari al limite normativo (50  $\mu\text{g}/\text{m}^3$ ).

I livelli di polveri inalabili PM2.5 hanno evidenziato una concentrazione media, nei 19 gg. di campionamento, pari a 11,89  $\mu\text{g}/\text{m}^3$  e un valore massimo di concentrazione pari a 32,00  $\mu\text{g}/\text{m}^3$ . I

valori campionati non sono stati confrontati con il limite normativo in quanto i campioni raccolti sono relativi a soli 19 gg. di monitoraggio mentre il limite di  $25 \mu\text{g}/\text{m}^3$  è fissato come media sull'anno civile dei valori giornalieri (All. XI del D.Lgs 155/2010).

Nel grafico che segue è riportato un confronto tra le concentrazioni di polveri PM10 e le polveri PM2,5 in cui emerge una stretta correlazione tra l'andamento delle concentrazioni rilevate per i due inquinanti. Il rapporto medio tra le concentrazioni di PM10 rispetto a quelle delle PM2,5 è risultato essere pari a 1,62. Inoltre sia il valore massimo che quello minimo sono stati raggiunti nello stesso giorno per le due polveri monitorate e nel dettaglio, il massimo è stato raggiunto il 27/01/14 e il minimo il 31/01/14.



Figura 5.1 - Confronto concentrazioni polveri PM10 e PM2,5 per il punto ATM-GE-075

## IPA E METALLI

La ricerca del Benzo(a)pirene è stata effettuata sui filtri di campionamento di PM10. In generale possiamo affermare che, tra i possibili IPA, la concentrazione del benzo(a)pirene risulta essere quella più rappresentativa. Il limite per questo inquinante, espresso come media annuale, è pari a  $1,0 \text{ ng}/\text{m}^3$  (D.Lgs. 155/2010) e il valore obiettivo è riferito al tenore totale di ciascun inquinante presente nella frazione PM10 del materiale particolato. In tal caso i valori settimanali non possono essere confrontati direttamente col valore obiettivo stabilito dalla normativa vigente. In generale è possibile affermare che il valore di benzo(a)Pirene (vedi ALLEGATO 1 – PAG. 7), per l'intero

GENERAL CONTRACTOR  Consorzio Collegamenti Integrati Veloci	ALTA SORVEGLIANZA  GRUPPO FERROVIE DELLO STATO ITALIANE
	IG51-00-E-CV-RO-IMOO-C1-001-A00 Atmosfera

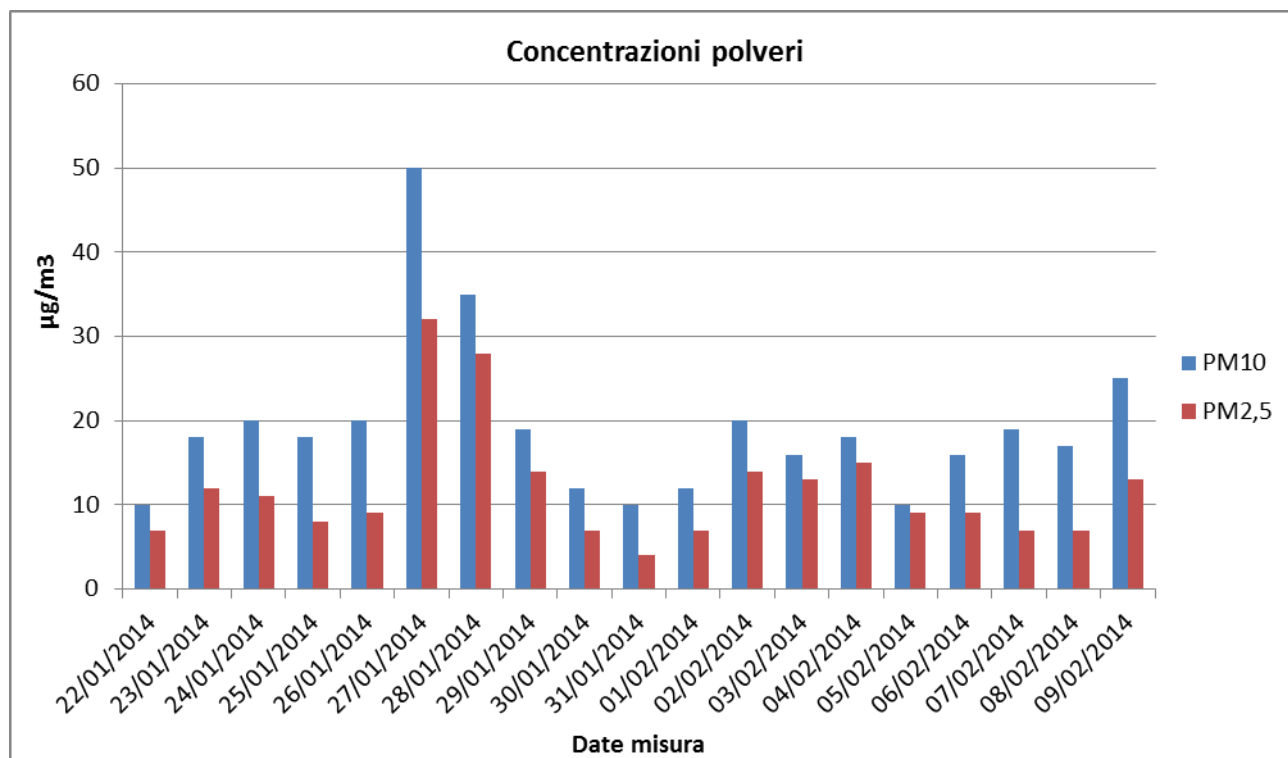
Foglio  
27 di 40

periodo di monitoraggio, si è mantenuto molto al di sotto di  $1,0 \text{ ng/m}^3$ , così come prescritto dal D.Lgs. 155/2010.

Anche per i metalli pesanti è stato restituito un valore medio settimanale utilizzando i valori di concentrazione giornalieri. La normativa di riferimento per la qualità dell'aria stabilisce gli obiettivi di miglioramento solo per alcuni metalli quali Piombo (Pb), Arsenico (Ar), Cadmio (Cd) e Nichel (Ni), pertanto sui monitoraggi dell'atmosfera solitamente vengono ricercati principalmente questi quattro. Il D.Lgs. 155/2010 fissa il valore limite per il Piombo, come media annuale, pari a  $0,5 \mu\text{g/m}^3$  mentre per l'Arsenico, il Cadmio e il Nichel fissa un valore obiettivo, sempre come media annuale, rispettivamente di  $6 \text{ ng/m}^3$ ,  $3 \text{ ng/m}^3$  e  $20 \text{ ng/m}^3$ . Dall'analisi dei dati è possibile affermare che i valori di Pb, As, Cd e Ni, per l'intero periodo di monitoraggio, sono al di sotto dei valori prescritti dal D.Lgs. 155/2010 (vedi ALLEGATO 1 – PAG. 9). L'analisi in oggetto tiene conto anche di altri metalli presenti in atmosfera le cui concentrazioni non evidenziano valori particolarmente significativi, tranne per lo Zinco in cui si registrano valori elevati nella seconda e terza settimana di monitoraggio (vedi ALLEGATO 1 – PAG.9).

## **AMIANTO**

L'analisi delle fibre aerodisperse (amianto) è stata eseguita secondo quanto previsto dal Protocollo Gestione Amianto. Il valore di riferimento è 1 ff/l così come suggerito dall'O.M.S.. Dai risultati non si evincono superamenti del valore di riferimento suggerito dall'O.M.S.(vedi ALLEGATO 1 – PAG. 17).

## **CONFRONTO CON I DATI ARPA**

Non è stato possibile effettuare confronti con i dati ARPA in quanto la stazione più vicina (GENOVA – BOLZANETO ubicata a circa 2 km di distanza) non ha disposizione valori relativi alle polveri PM10 e PM2,5.

### **5.2. COL3 – GA1D (Cantiere Operativo Fegino e Imbocco Finestra Polcevera)**

La stazione di monitoraggio ATM-GE-080 ed è stata collocata presso l'azienda LAG Spa in Via Fiorenzo Semini, 12 (Genova) in prossimità del Mercato dei fiori dal 03/02/14 al 27/02/14 e dal 06/03/14 al 11/03/14 per una durata complessiva di 30 giorni. Le lavorazioni presenti durante le attività di monitoraggio riguardano le attività di allestimento e preparazione del cantiere operativo. L'area in cui sono presenti numerose attività di tipo industriale è circondata anche da edifici ad uso abitativo e attività commerciali, inoltre vi è un intenso traffico veicolare legato alle attività produttive della zona.



## **POLVERI PM10 E PM2,5**

Dallo studio dei dati derivanti dal monitoraggio della stazione ATM-GE-080 si evince che le polveri PM10, nei 30 giorni di monitoraggio, si sono diffuse con una concentrazione media pari a 21,19  $\mu\text{g}/\text{m}^3$  ed il massimo valore di concentrazione, pari a 49,07  $\mu\text{g}/\text{m}^3$ , è stato registrato in data 10 marzo 2014. Il valore limite indicato dalla normativa vigente in materia di qualità dell'aria, pari a 50  $\mu\text{g}/\text{m}^3$  (All. XI del D.Lgs 155/2010), non è stato mai superato nell'intervallo di campionamento. Mentre i livelli di polveri inalabili PM2.5 hanno evidenziato una concentrazione media, nei 30 gg. di campionamento, pari a 14,01  $\mu\text{g}/\text{m}^3$  e un valore massimo di concentrazione pari a 34,81  $\mu\text{g}/\text{m}^3$ . I valori campionati non sono stati confrontati con il limite normativo in quanto i campioni raccolti sono relativi a soli 30 gg. di monitoraggio mentre il limite di 25  $\mu\text{g}/\text{m}^3$  è fissato come media sull'anno civile dei valori giornalieri (All. XI del D.Lgs 155/2010).

Nel grafico che segue è riportato un confronto tra le concentrazioni di polveri PM10 e le polveri PM2,5 in cui emerge una stretta correlazione tra l'andamento delle concentrazioni rilevate per i due inquinanti. In particolare il rapporto medio tra le concentrazioni di PM2,5 rispetto a quelle delle PM10 è risultato essere pari a 1,58.

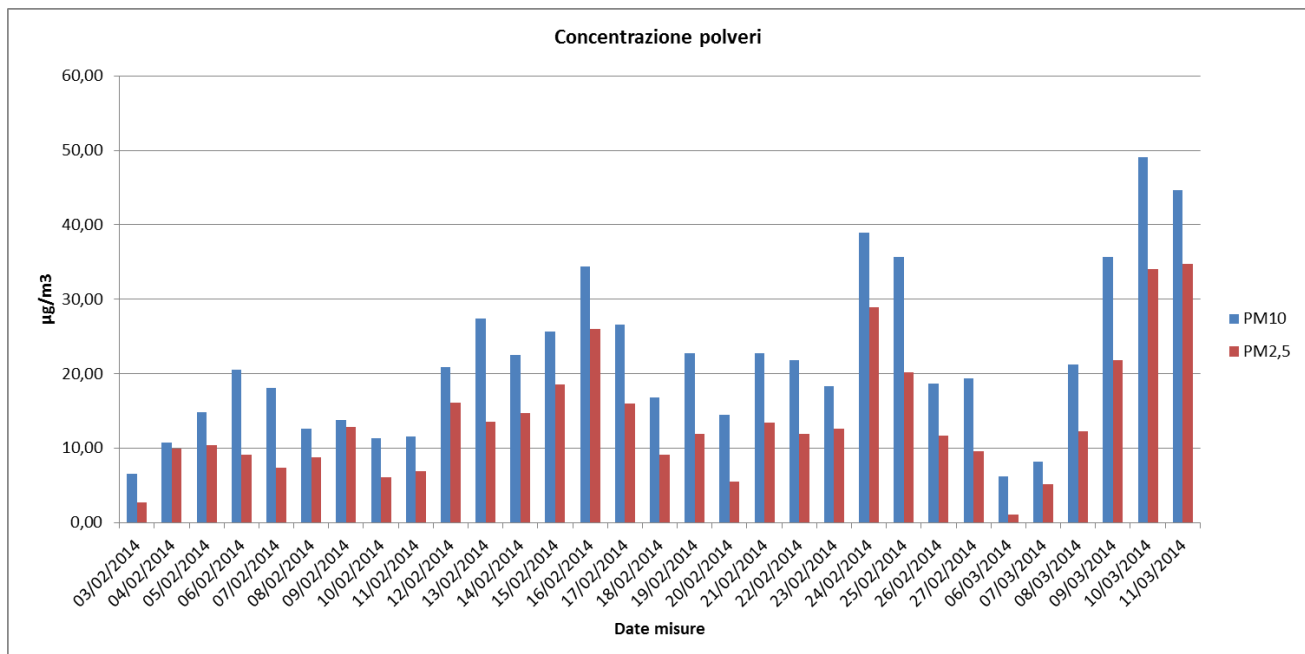

**Figura 5.2 - Confronto concentrazioni polveri PM10 e PM2,5 per il punto ATM-GE-080**

## **IPA E METALLI**

La ricerca del Benzo(a)pirene è stata effettuata sui filtri di campionamento di PM10. In generale possiamo affermare che, tra i possibili IPA, la concentrazione del benzo(a)pirene risulta essere



quella più rappresentativa. Il limite per questo inquinante, espresso come media annuale, è pari a  $1,0 \text{ ng/m}^3$  (D.Lgs. 155/2010) e il valore obiettivo è riferito al tenore totale di ciascun inquinante presente nella frazione PM10 del materiale particolato. In tal caso i valori settimanali non possono essere confrontati direttamente col valore obiettivo stabilito dalla normativa vigente. In generale è possibile affermare che il valore di benzo(a)Pirene (vedi ALLEGATO 2 – PAG. 7), per l'intero periodo di monitoraggio, si è mantenuto molto al di sotto di  $1,0 \text{ ng/m}^3$ , così come prescritto dal D.Lgs. 155/2010.

Anche per i metalli pesanti è stato restituito un valore medio settimanale utilizzando i valori di concentrazione giornalieri. La normativa di riferimento per la qualità dell'aria stabilisce gli obiettivi di miglioramento della qualità dell'aria solo per alcuni metalli quali Piombo (Pb), Arsenico (Ar), Cadmio (Cd) e Nichel (Ni), pertanto sui monitoraggi dell'atmosfera solitamente vengono ricercati principalmente questi quattro. Il D.Lgs. 155/2010 fissa il valore limite per il Piombo, come media annuale, pari a  $0,5 \text{ } \mu\text{g/m}^3$  mentre per l'Arsenico, il Cadmio e il Nichel fissa un valore obiettivo, sempre come media annuale, rispettivamente di  $6 \text{ ng/m}^3$ ,  $3 \text{ ng/m}^3$  e  $20 \text{ ng/m}^3$ . Dall'analisi dei dati è possibile affermare che i valori di Pb, As, Cd e Ni, per l'intero periodo di monitoraggio, sono al di sotto dei valori prescritti dal D.Lgs. 155/2010 (vedi ALLEGATO 1 – PAG. 9).

L'analisi in oggetto tiene conto anche di altri metalli presenti in atmosfera le cui concentrazioni non evidenziano valori particolarmente significativi. (vedi ALLEGATO 1 – PAG.9).

### **AMIANTO**

L'analisi delle fibre aerodisperse (amianto) è stata eseguita secondo quanto previsto dal Protocollo Gestione Amianto. Il valore di riferimento è 1 ff/l così come suggerito dall'O.M.S.. Dai risultati non si evincono superamenti del valore di riferimento suggerito dall'O.M.S.(vedi ALLEGATO 2 – PAG. 58).

### **INQUINANTI DA TRAFFICO (BTX, SO<sub>2</sub>, NO<sub>x</sub>, CO e O<sub>3</sub>)**

Per quanto riguarda gli inquinanti da traffico (BTX, SO<sub>2</sub>, NO<sub>x</sub>, CO e O<sub>3</sub>) non si registrano superamenti del valore limite (vedi ALLEGATO 2 da pag. 43 a pag. 51).

Di seguito è riportato un confronto tra le concentrazioni dei principali inquinanti da traffico ovvero CO e BTX. Si evidenzia un andamento pressoché simile delle concentrazioni rilevate, questa circostanza fa ipotizzare che le fonti di emissioni siano le stesse per entrambi gli inquinanti e che queste possano dipendere dall'intenso traffico veicolare legato alle attività produttive della zona.

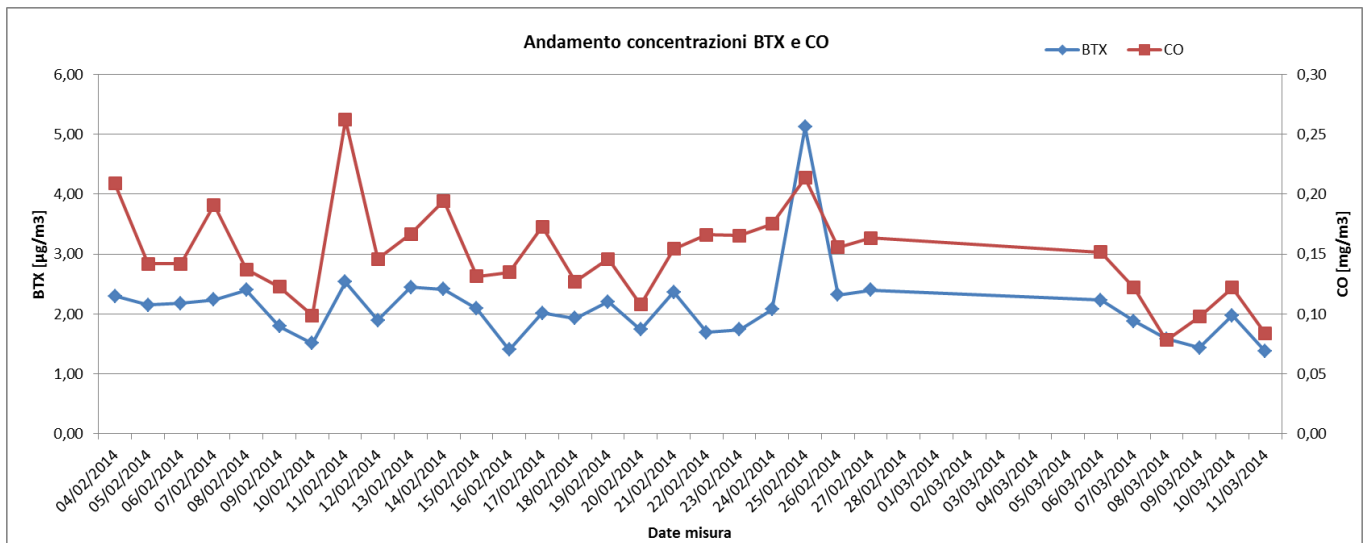

**Figura 5.3 - Confronto tra le concentrazioni di BTX e di CO per il punto ATM-GE-080**

Inoltre è stato effettuato un confronto tra le concentrazioni di O<sub>3</sub> e quelle di NO<sub>2</sub>. In figura 5.4 si riporta l'andamento delle due concentrazioni in cui si evidenziano valori più elevati di NO<sub>2</sub> in corrispondenza di valori maggiori di O<sub>3</sub>.

Ciò è dovuto alla reazione (riportata di seguito) che avviene tra NO e O<sub>3</sub> in aria quando le temperature sono maggiori:

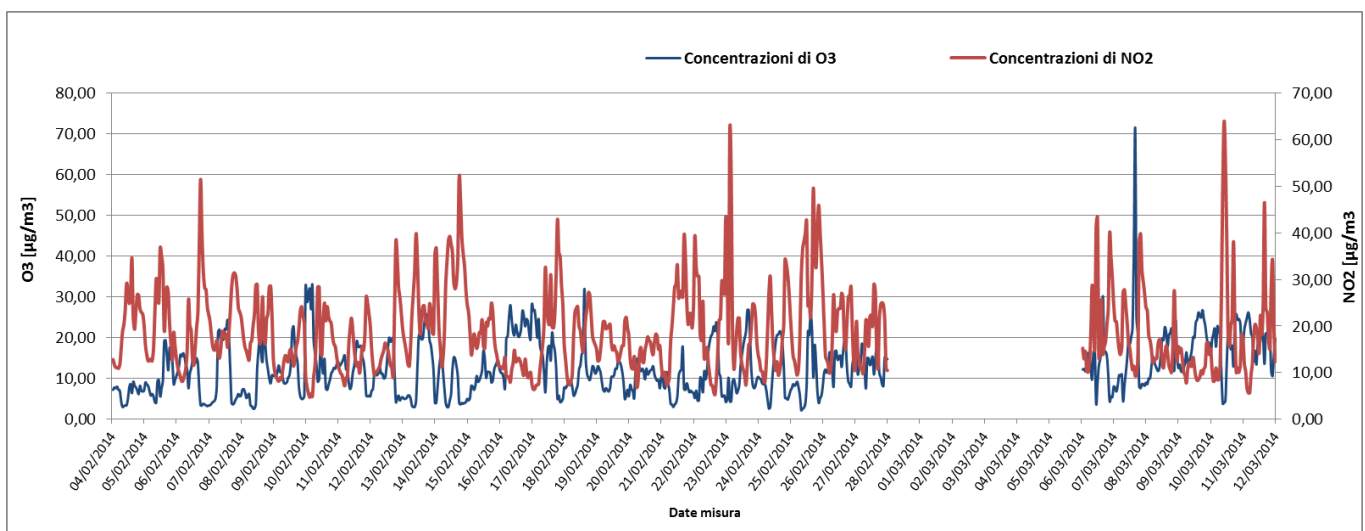

**Figura 5.4 - Confronto tra le concentrazioni di O3 e NO2 per il punto ATM-GE-080**

Sono stati effettuati anche degli studi di correlazione tra gli inquinanti O<sub>3</sub>, NO e NO<sub>2</sub> con alcuni parametri meteo (temperatura e radiazione solare) al fine di giustificarne l'andamento.

Dal grafico in Figura 5.5 si evince una concentrazione maggiore di Ozono nelle ore in cui si registra

una temperatura più elevata in quanto viene favorita la fotolisi dell'ossigeno molecolare.

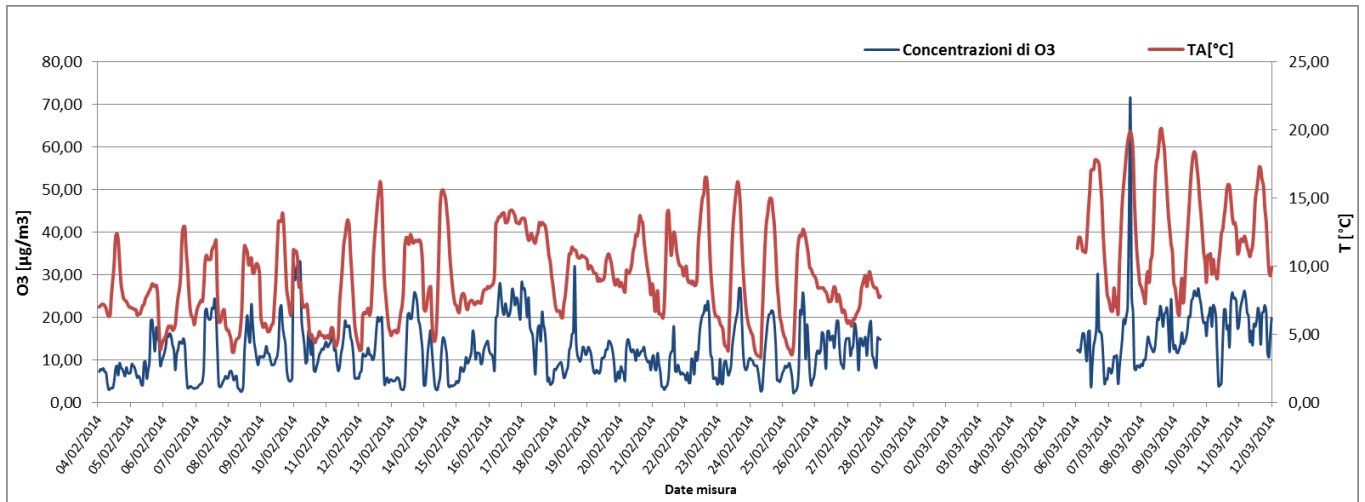

**Figura 5.5 - Correlazione tra le concentrazioni di O<sub>3</sub> e temperatura per il punto ATM-GE-080**

Per gli Ossidi di Azoto invece è possibile dimostrare dal grafico in Figura 5.6 che maggiore è la radiazione solare e più elevata sarà la concentrazione di NO<sub>2</sub> in atmosfera. Di contro, come dimostrato in Figura 5.7, più elevata sarà la radiazione solare e minore saranno i livelli di concentrazione di Monossido di Azoto (NO) in aria. Ciò è legato sempre alla reazione che avviene tra NO e O<sub>3</sub> in aria quando la radiazione solare (e quindi la temperatura) è maggiore.

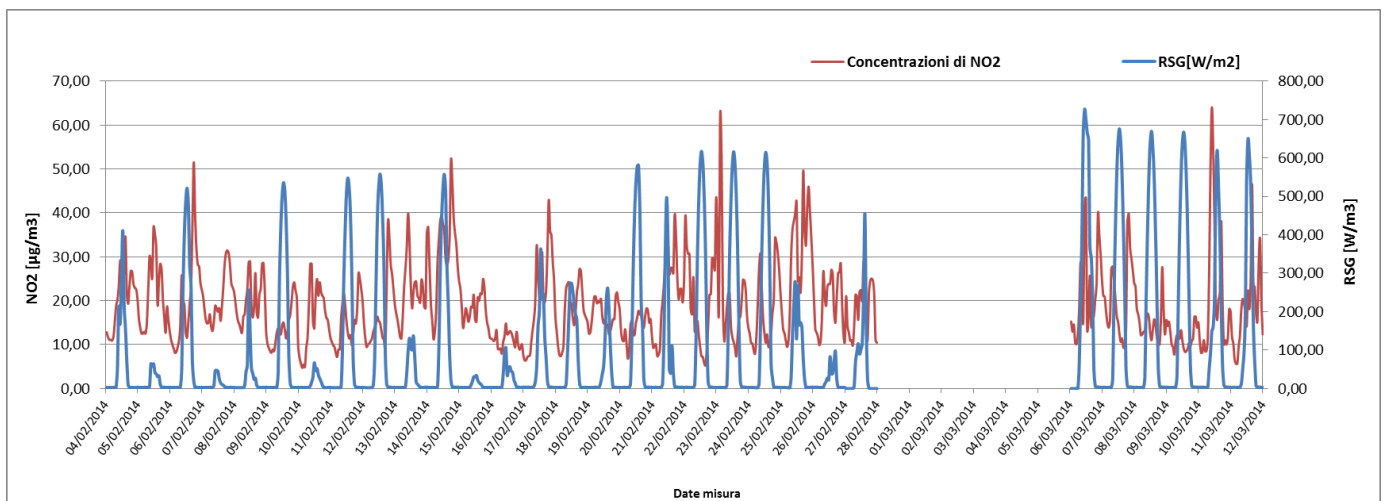

**Figura 5.6 - Correlazione tra le concentrazioni di NO<sub>2</sub> e la radiazione solare er il punto ATM-GE-080**



Figura 5.7 - Correlazione tra le concentrazioni di NO e la radiazione solare er il punto ATM-GE-080

### **CONFRONTO CON I RISULTATI DELLA PRIMA CAMPAGNA CO**

Di seguito è riportato il confronto dei dati rilevati nella prima campagna in fase di Corso d'Opera (1CO) e la seconda della fase Corso d'Opera (2CO).

La durata della prima campagna di monitoraggio è pari a 15 giorni (dal 17 al 31/10/2013) mentre la seconda è pari a 30 giorni (Dal 03/02/14 al 27/02/14 e dal 06/03/14 al 11/03/14). Pertanto, il confronto è stato effettuato tra i valori riscontrati nella prima campagna rispettivamente con quelli rilevati nei primi e negli ultimi 15 gg della seconda campagna.

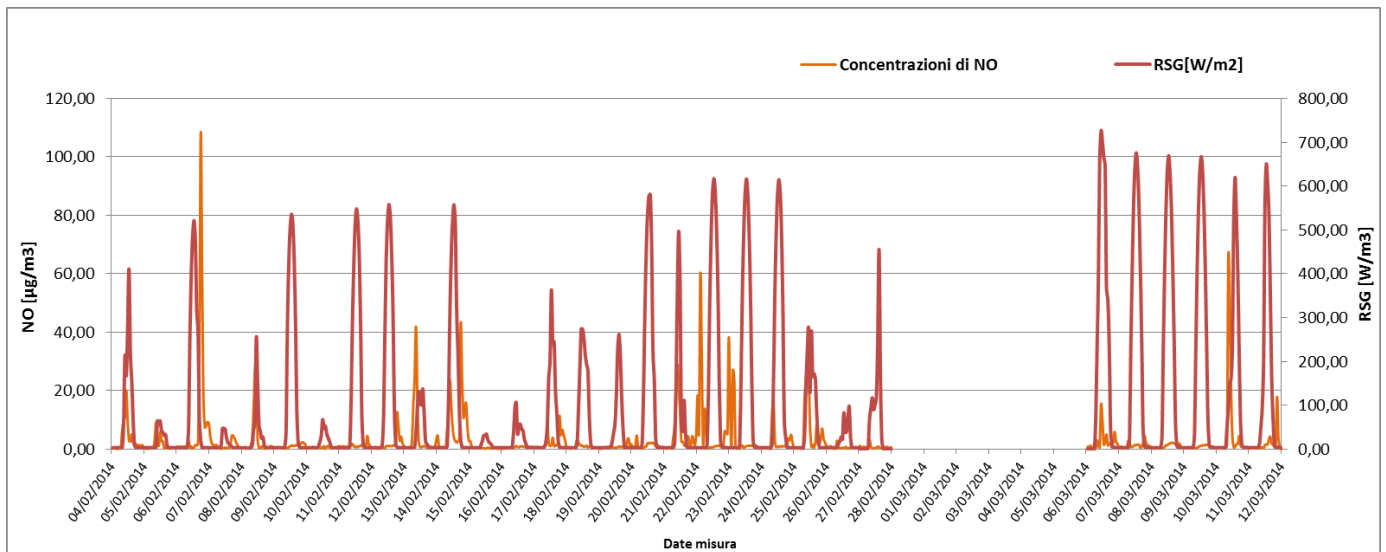
Come riportato nelle Figure 5.8 e 5.9 i livelli di concentrazione delle polveri risultano, per i primi quindici giorni, piuttosto simili mentre per il secondo periodo i due andamenti risultano non correlati.

Ciò potrebbe essere dovuto alla dispersione di tali inquinanti in aria ad opera dei venti che, come registrato nelle centraline meteo, per la prima campagna di monitoraggio (1CO), hanno evidenziato forti raffiche (fino a 8,20 m/s) provenienti anche da Nord, mentre nella seconda campagna i venti hanno spirato con un'intensità più moderata e prevalentemente da SUD a ENE.



Figura 5.8 – Confronto delle concentrazioni di polveri PM10 nella fase 1CO e nella fase 2CO (dal 4 al 18/02/14 a sx e dal 19 al 11/03/14 a dx)



Figura 5.9 – Confronto delle concentrazioni di polveri PM2,5 nella fase 1CO e nella fase 2CO (dal 4 al 18/02/14 a sx e dal 19 al 11/03/14 a dx)

Per quanto riguarda gli altri inquinanti monitorati ed in particolare  $\text{NO}_2$ ,  $\text{O}_3$ ,  $\text{SO}_2$  è possibile evincere, dai grafici che seguono, che per entrambe le campagne di monitoraggio i valori di concentrazione riscontrati sono di gran lunga inferiori ai limiti imposti dalla normativa, e che l'andamento dei livelli di tali inquinanti risulta piuttosto simile.

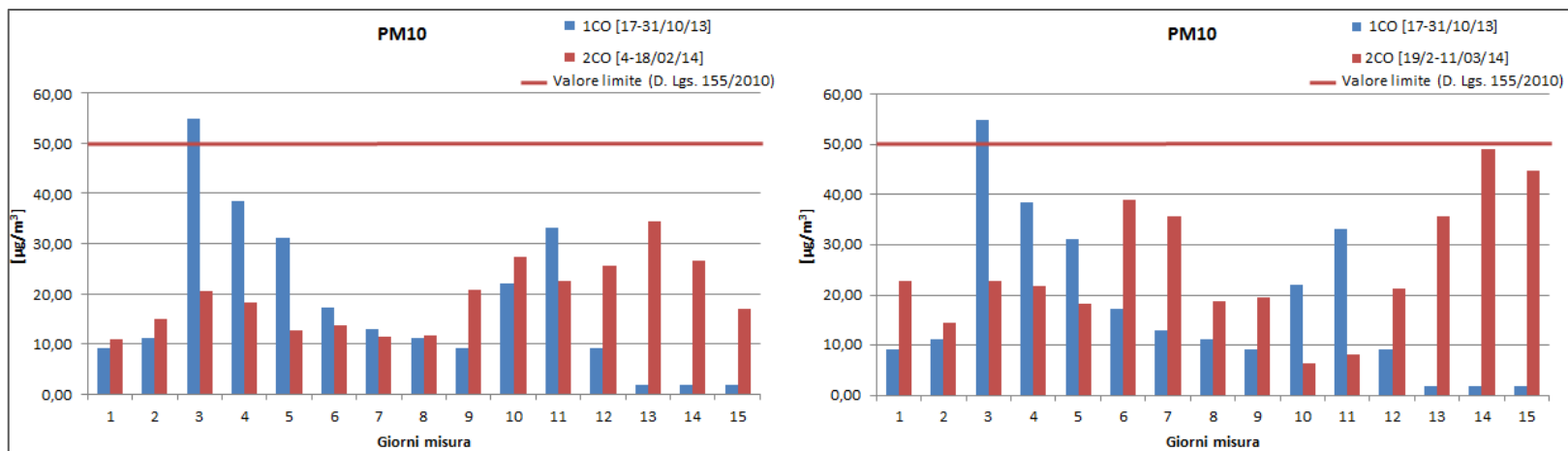

Figura 5.10 – Confronto delle concentrazioni di  $\text{NO}_x$  nella fase 1CO e nella fase 2CO (dal 4 al 18/02/14 a sx e dal 19 al 11/03/14 a dx)

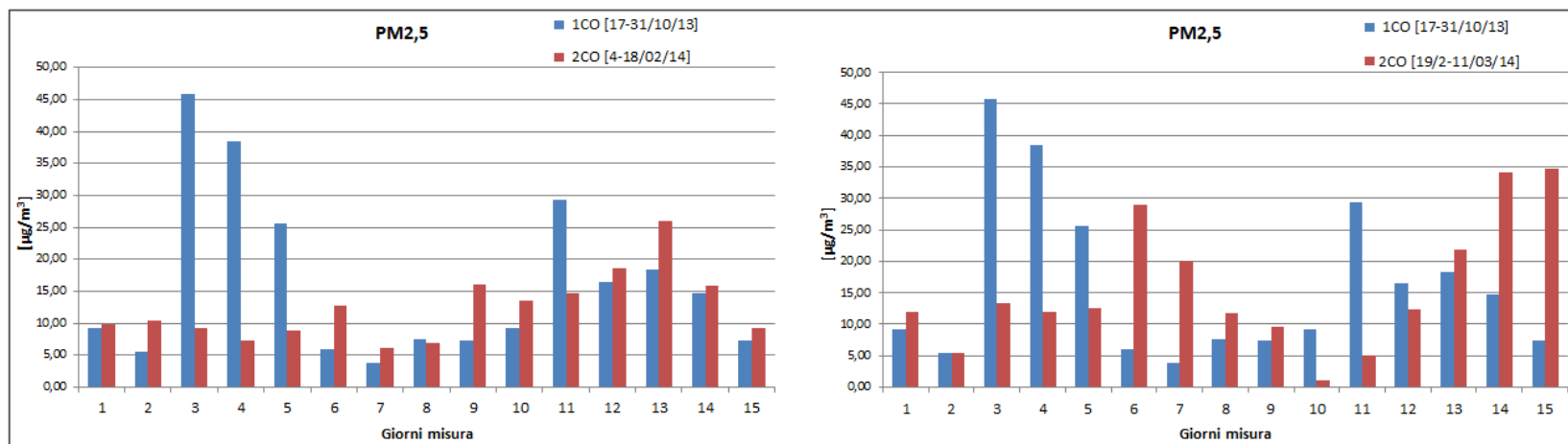

Figura 5.11 – Confronto delle concentrazioni di O<sub>3</sub> nella fase 1CO e nella fase 2CO (dal 4 al 18/02/14 a sx e dal 19 al 11/03/14 a dx)

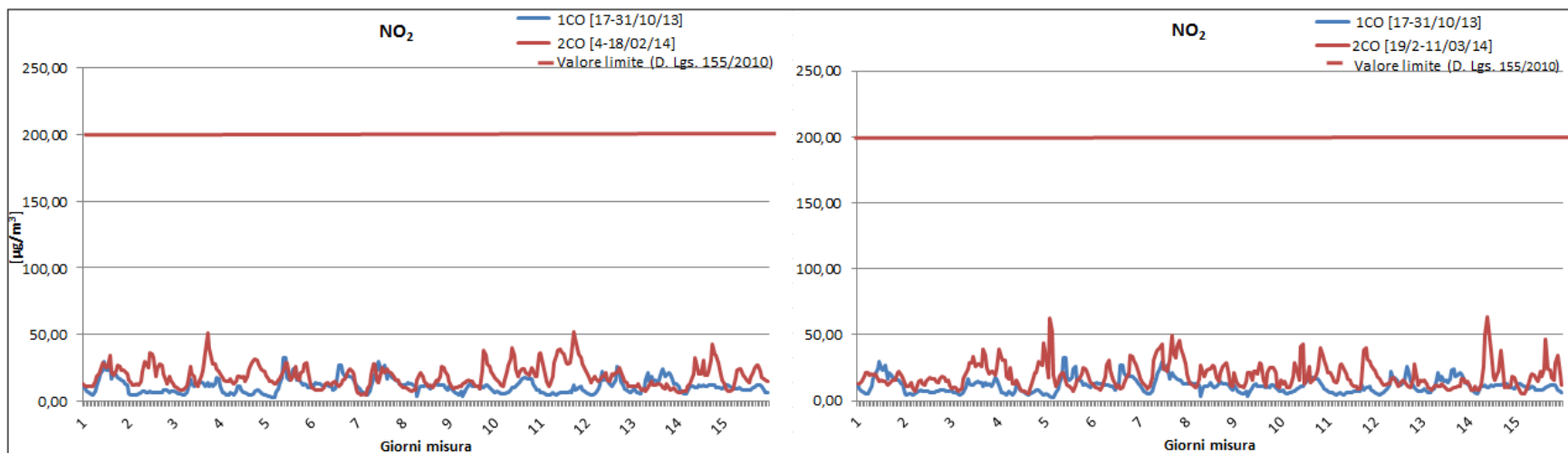

Figura 5.12 – Confronto delle concentrazioni di polveri SO<sub>2</sub> nella fase 1CO e nella fase 2CO (dal 4 al 18/02/14 a sx e dal 19 al 11/03/14 a dx)

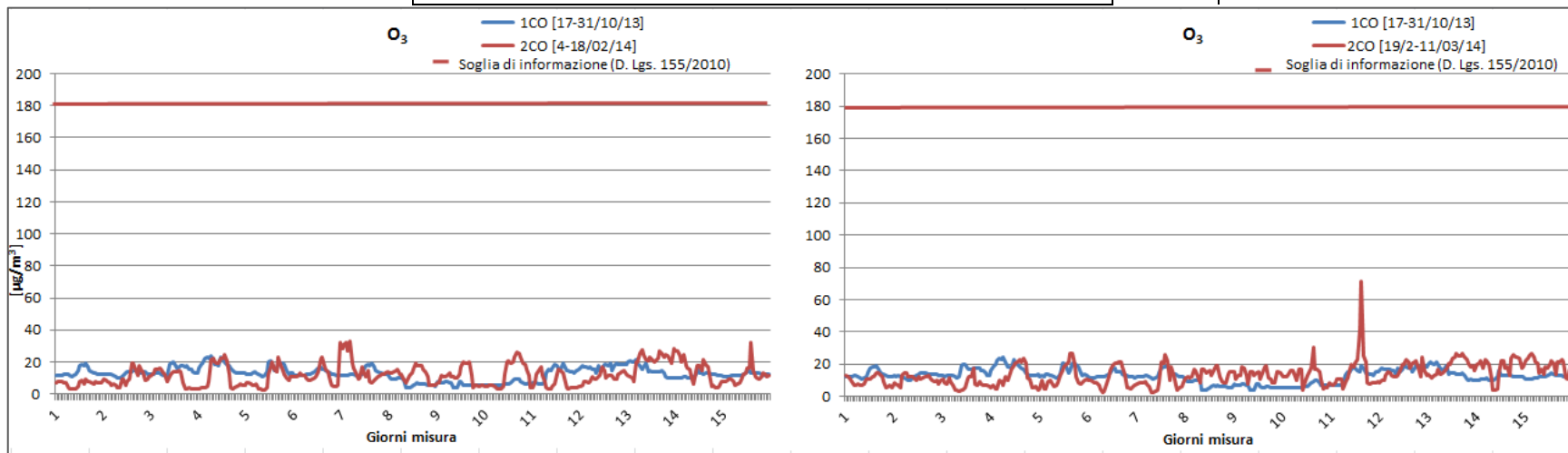

## CONFRONTO CON I DATI ARPA

In ultima analisi sono stati effettuati dei confronti tra i dati rilevati nel corso della campagna di monitoraggio e quelli della stazione ARPA ubicata nelle immediate vicinanze del punto di monitoraggio ATM-GE-080, si è scelta la stazione più vicina al punto monitorato al fine di garantire condizioni al contorno simili.

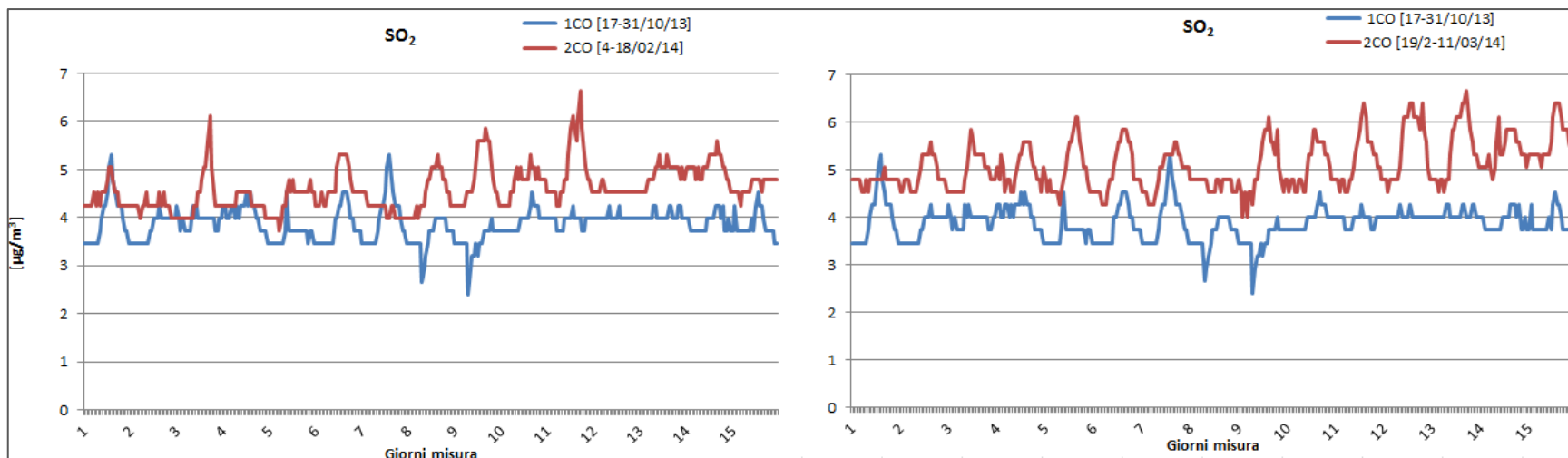
La stazione ARPA individuata è BOLZANETO - GENOVA ubicata a circa 3 km di distanza in linea d'aria. Tale stazione ha a disposizione dati relativi soltanto ai seguenti inquinanti: Biossido di Azoto ( $\text{NO}_2$ ) e Monossido di Carbonio (CO).

Dai grafici che seguono si evidenzia che l'andamento delle concentrazioni per entrambi gli inquinanti è piuttosto simile anche se i dati rilevati presso la centralina ARPA risultano maggiori.

Questa differenza è legata all'ubicazione di tale stazione ovvero a circa 3 km di distanza dal punto di monitoraggio, nel versante opposto e più a valle quindi in una condizione di esposizione differente. Inoltre questa è situata anche in prossimità dello svincolo autostradale ovvero in una zona a maggiore traffico veicolare, circostanza che giustifica le maggiori concentrazioni rilevate.

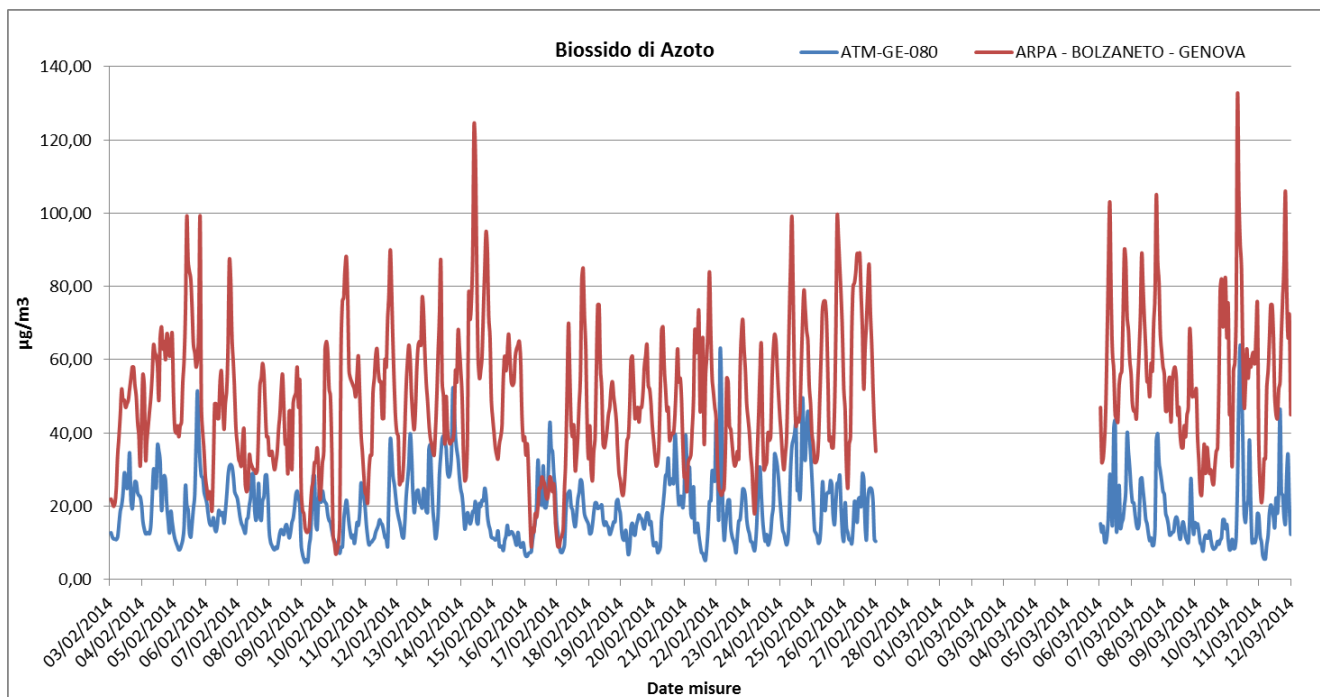

**Figura 5.13 - Confronto tra le concentrazioni di  $\text{NO}_2$  misurate nel punto di monitoraggio ATM-GE-080 e la stazione ARPA – BOLZANETO - GENOVA**



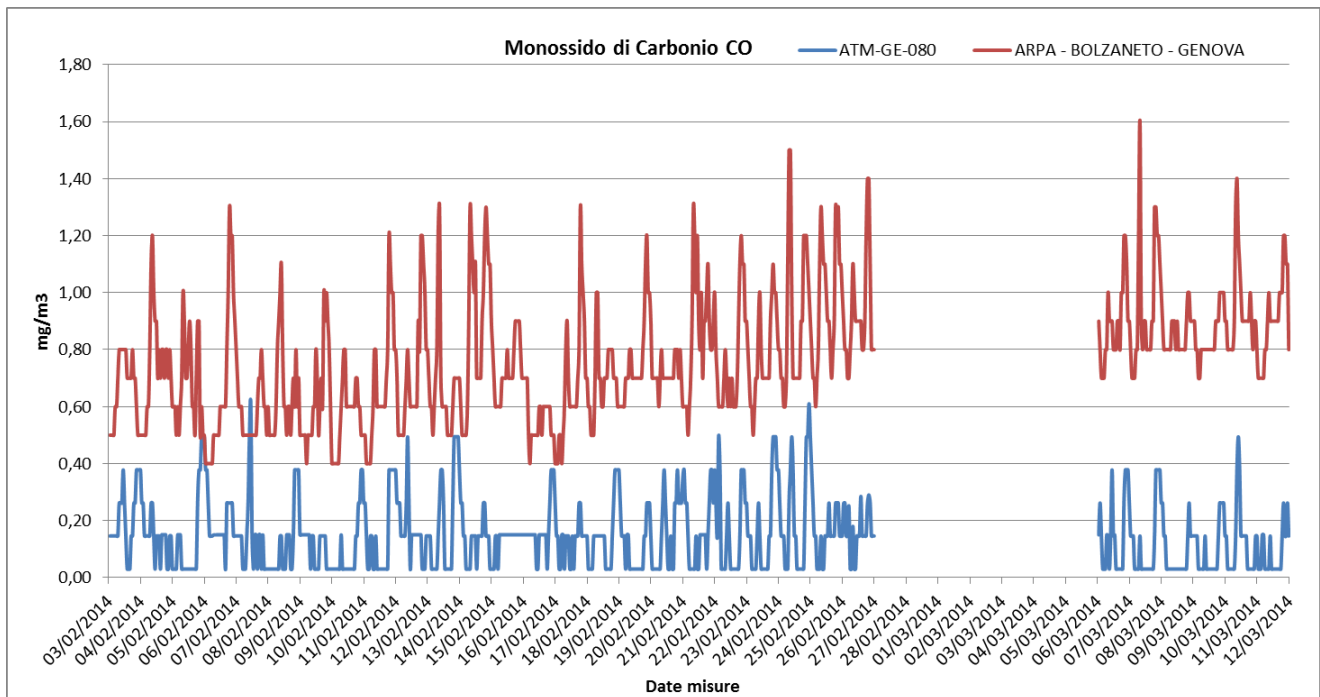

**Figura 5.14 - Confronto tra le concentrazioni di CO misurate nel punto di monitoraggio ATM-GE-080 e la stazione ARPA – BOLZANETO - GENOVA**

<p>GENERAL CONTRACTOR</p> 	<p>ALTA SORVEGLIANZA</p> 	
	<p>IG51-00-E-CV-RO-IMOO-C1-001-A00 Atmosfera</p>	<p>Foglio 38 di 40</p>

## 6. CONCLUSIONI GENERALI

Nel seguente report sono riportati i risultati del semestre Gennaio – Giugno 2014 del monitoraggio ambientale della Componente Atmosfera eseguito secondo quanto previsto dal PMA – Relazione Generale IG5A00ECVRGIM0000001B del PE per i lavori del Lotto 1 - Tratta AV/AC Terzo Valico dei Giovi.

La WBS NVVA (Nuova Viabilità Imbocco Fegino COL2) è stata monitorata attraverso il punto ATM-GE-075 come previsto da PMA. Dall'analisi dei dati raccolti è possibile affermare che la qualità dell'aria nel periodo di riferimento (22/01/14 – 09/02/14) risulta buona in quanto non sono stati registrati superamenti dei limiti normativi degli inquinanti monitorati nonostante ci siano state lavorazioni presso il Cantiere COL2.

Invece, per il monitoraggio delle WBS COL3 (Cantiere Operativo Polcevera) e GA1D (Imbocco Finestra Polcevera) è stato utilizzato il punto di monitoraggio ATM-GE-080 come suggerito dal PMA. Dall'analisi dei dati raccolti è possibile affermare che la qualità dell'aria nel periodo di riferimento (03/02/14 – 27-02-14 e 06/03/14 - 11/03/14) risulta anch'essa buona in quanto non sono stati registrati superamenti dei limiti normativi degli inquinanti monitorati. Ciò è confermato anche dal confronto realizzato con la centralina ARPA BOLZANETO GENOVA che presenta degli andamenti per i due inquinanti considerati (NO<sub>2</sub> e CO) alquanto simili mostrando concentrazioni più elevate rispetto a quelle valutate presso la stazione di monitoraggio ATM-GE-080.

Questa differenza è legata all'ubicazione di tale stazione ovvero a circa 3 km di distanza dal punto di monitoraggio, nel versante opposto e più a valle quindi in una condizione di esposizione differente. Inoltre questa è situata anche in prossimità dello svincolo autostradale ovvero in una zona a maggiore traffico veicolare, circostanza che giustifica le maggiori concentrazioni rilevate

<p>GENERAL CONTRACTOR</p> 	<p>ALTA SORVEGLIANZA</p> 	
	<p>IG51-00-E-CV-RO-IMOO-C1-001-A00 Atmosfera</p>	<p>Foglio 39 di 40</p>

**ALLEGATO 1 – SCHEDA DI FINIRE MISURA ATM-GE-075, RAPPORTI DI PROVA  
E CERTIFICATI DI TARATURA**

<p>GENERAL CONTRACTOR</p> 	<p>ALTA SORVEGLIANZA</p> 	
	<p>IG51-00-E-CV-RO-IMOO-C1-001-A00 Atmosfera</p>	<p>Foglio 40 di 40</p>

**ALLEGATO 2 – SCHEDA DI FINIRE MISURA ATM-GE-080, RAPPORTI DI  
PROVA E CERTIFICATI DI TARATURA**

GENERAL CONTRACTOR 	ALTA SORVEGLIANZA  GRUPPO FERROVIE DELLO STATO
Infrastrutture Ferroviarie Strategiche definite dalla Legge Obiettivo N. 443/01 Tratta A.V. /A.C. Terzo Valico Dei Giovi	Monitoraggio ambientale Componente ATMOSFERA – Scheda fine misura

## Stazione ATM-GE-075 (Skypost)

MONITORAGGIO AMBIENTALE LINEA FERROVIARIA AV/AC TERZO VALICO DEI GIOVI - FASE: AO	
<i>(Monitoraggio degli Inquinanti dovuti al traffico)</i>	
PRESENTAZIONE DEI RISULTATI	
<b>Ubicazione:</b>	Via Salita Ca' dei Trenta 13-17 – Abitazione privata
<b>Codice della stazione</b>	ATM-GE-075
<b>WBS di riferimento</b>	NVVA
<b>Periodo di misura</b>	Dal 22.01.2014 al 09.02.2014
<b>Numero ore registrate</b>	456 h
<b>Numero di giorni di registrazione</b>	19 gg
<b>Coordinate Stazione XY</b>	X: 8° 53' 22,49" E
	Y: 44° 27' 6,07" N
<b>Tecnico di campo</b>	A. Cozzolino – F. Scilipoti
LOCALIZZAZIONE DELLA STAZIONE DI MONITORAGGIO	
	



<p>GENERAL CONTRACTOR</p> 	<p>ALTA SORVEGLIANZA</p> 	
<p>Infrastrutture Ferroviarie Strategiche definite dalla Legge Obiettivo N. 443/01 Tratta A.V. /A.C. Terzo Valico Dei Giovi</p>	<p>Monitoraggio ambientale Componente ATMOSFERA – Scheda fine misura</p>	<p>Pagina 2 di 18</p>

DOCUMENTAZIONE FOTOGRAFICA

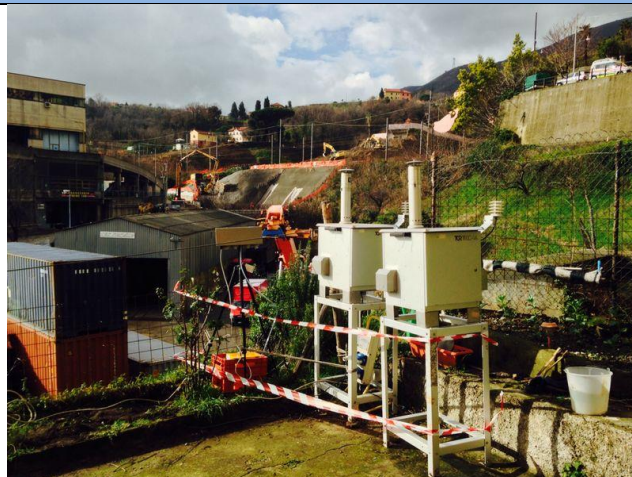

FONTI DI EMISSIONE (descrizione dell'intorno dell'area)

La stazione di monitoraggio è stata collocata sul terrazzino dell'abitazione privata situata in Via Salita Ca' dei Trenta 13-17. Le principali fonti di emissione sono dovute alle diverse attività operanti in vari settori nell'area di campionamento. Inoltre nel periodo di monitoraggio erano attive le lavorazioni presso il cantiere COL2.

<p>GENERAL CONTRACTOR</p> 	<p>ALTA SORVEGLIANZA</p> 
<p>Infrastrutture Ferroviarie Strategiche definite dalla Legge Obiettivo N. 443/01 Tratta A.V. /A.C. Terzo Valico Dei Giovi</p>	<p>Monitoraggio ambientale Componente ATMOSFERA – Scheda fine misura</p>

**PM10**

Concentrazioni PM10				
Data Campionamento	Rapporto di Laboratorio	Risultati di laboratorio [µg]	Concentrazione [µg/m <sup>3</sup> ]	Note
22/01/2014	14-RA04359 Rev. 1	550	10,00	
23/01/2014	14-RA04360	960	18,00	
24/01/2014	14-RA04361 Rev. 1	1100	20,00	
25/01/2014	14-RA04362	1000	18,00	
26/01/2014	14-RA04363	1100	20,00	
27/01/2014	14-RA04364	2730	<b>50,00</b>	Valore al limite della normativa
28/01/2014	14-RA04365	1900	35,00	
29/01/2014	14-RA04366	1020	19,00	
30/01/2014	14-RA04367	640	12,00	
31/01/2014	14-RA04368	560	10,00	
01/02/2014	14-RA04369	660	12,00	
02/02/2014	14-RA04370	1070	20,00	
03/02/2014	14-RA04371	870	16,00	
04/02/2014	14-RA04372	1000	18,00	
05/02/2014	14-RA04373	550	10,00	
06/02/2014	14-RA04374	860	16,00	
07/02/2014	14-RA04375	1020	19,00	
08/02/2014	14-RA04376	930	17,00	
09/02/2014	14-RA04377	1390	25,00	
Minimo			10,00	
Massimo			50,00	
Media			19,21	

Rappresentazione grafica delle Concentrazioni di PM10

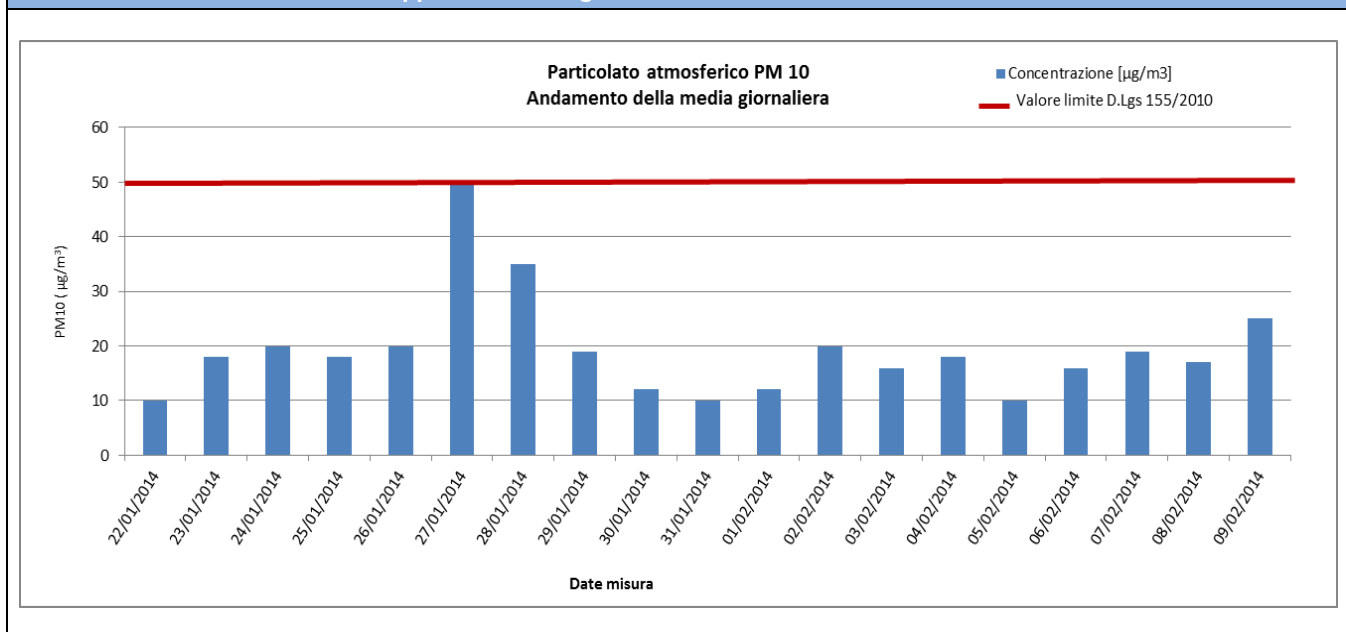



<p>GENERAL CONTRACTOR</p> 	<p>ALTA SORVEGLIANZA</p> 	
<p>Infrastrutture Ferroviarie Strategiche definite dalla Legge Obiettivo N. 443/01 Tratta A.V. /A.C. Terzo Valico Dei Giovi</p>	<p>Monitoraggio ambientale Componente ATMOSFERA – Scheda fine misura</p>	<p>Pagina 4 di 18</p>

#### Risultati analisi

Dallo studio dei dati derivanti dal monitoraggio della stazione ATM-GE-075 si evince che le polveri PM10, nei 19 giorni di monitoraggio, si sono diffuse con una concentrazione media pari a **19,21 µg/m<sup>3</sup>**. Il massimo valore di concentrazione, pari a **50,00 µg/m<sup>3</sup>**, è stato registrato in data 27 gennaio 2014. Il valore limite indicato dalla normativa vigente in materia di qualità dell'aria, pari a 50 µg/m<sup>3</sup> (All. XI del D.Lgs 155/2010), non è stato mai superato nell'intervallo di campionamento, in particolare il 27 gennaio 2014 è stato registrato un valore pari al limite normativo (50 µg/m<sup>3</sup>).

<p>GENERAL CONTRACTOR</p>  <p>Consorzio Co.s.p.a. s.p.a. s.p.a. s.p.a.</p>	<p>ALTA SORVEGLIANZA</p>  <p>GRUPPO FERROVIE DELLO STATO</p>
<p>Infrastrutture Ferroviarie Strategiche definite dalla Legge Obiettivo N. 443/01 Tratta A.V. /A.C. Terzo Valico Dei Giovi</p>	<p>Monitoraggio ambientale Componente ATMOSFERA – Scheda fine misura</p> <p>Pagina 5 di 18</p>

## PM2,5

Concentrazioni PM2,5				
Data Campionamento	Rapporto di Laboratorio	Risultati di laboratorio [mg]	Concentrazione [ $\mu\text{g}/\text{m}^3$ ]	Note
22/01/2014	14-RA04340 Rev. 1	370	7,00	
23/01/2014	14-RA04341	660	12,00	
24/01/2014	14-RA04342	580	11,00	
25/01/2014	14-RA04343 Rev. 1	450	8,00	
26/01/2014	14-RA04344 Rev. 1	480	9,00	
27/01/2014	14-RA04345	1740	32,00	
28/01/2014	14-RA04346	1540	28,00	
29/01/2014	14-RA04347	770	14,00	
30/01/2014	14-RA04348 Rev. 1	400	7,00	
31/01/2014	14-RA04349 Rev. 1	200	4,00	
01/02/2014	14-RA04350 Rev. 1	390	7,00	
02/02/2014	14-RA04351	770	14,00	
03/02/2014	14-RA04352	710	13,00	
04/02/2014	14-RA04353	770	15,00	
05/02/2014	14-RA04354 Rev. 1	490	9,00	
06/02/2014	14-RA04355 Rev. 1	450	9,00	
07/02/2014	14-RA04356 Rev. 1	360	7,00	
08/02/2014	14-RA04357 Rev. 1	350	7,00	
09/02/2014	14-RA04358	660	13,00	
Minimo				4,00
Massimo				32,00
Media				11,89

### Rappresentazione grafica delle Concentrazioni di PM2,5

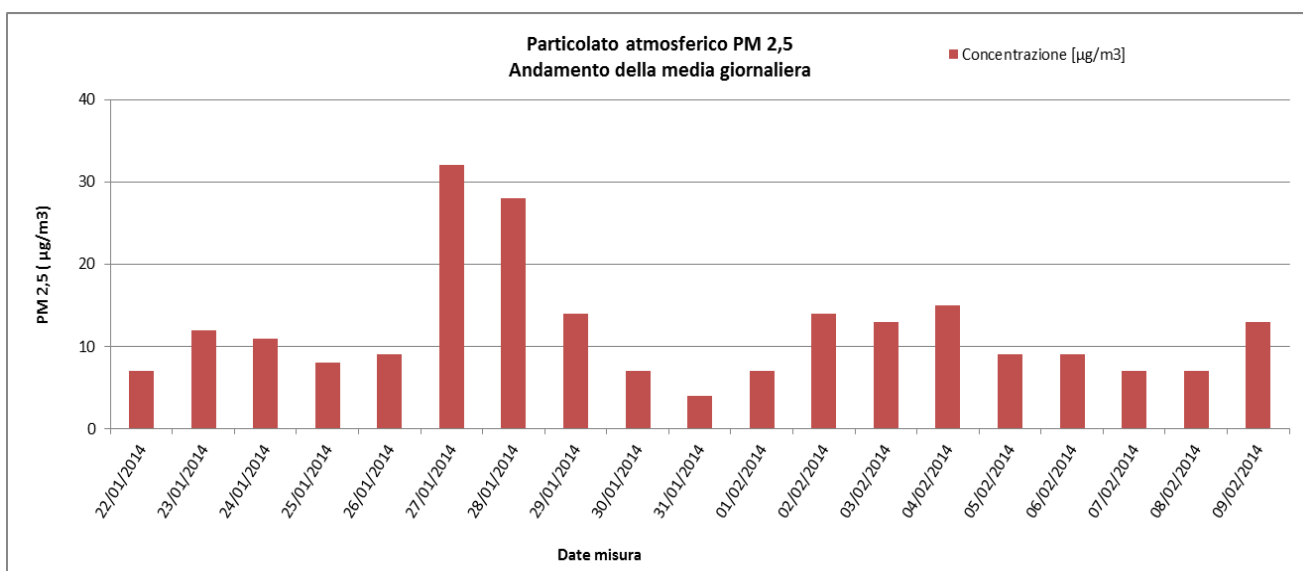

<p>GENERAL CONTRACTOR</p> 	<p>ALTA SORVEGLIANZA</p> 	
<p>Infrastrutture Ferroviarie Strategiche definite dalla Legge Obiettivo N. 443/01 Tratta A.V. /A.C. Terzo Valico Dei Giovi</p>	<p>Monitoraggio ambientale Componente ATMOSFERA – Scheda fine misura</p>	<p>Pagina 6 di 18</p>

#### Risultati analisi

Sul punto ATM-GE-075i livelli di polveri inalabili PM2.5 hanno evidenziato una concentrazione media, nei 19 gg. di campionamento, pari a **11,89 µg/m<sup>3</sup>** e un valore massimo di concentrazione pari a **32,00 µg/m<sup>3</sup>**. I valori campionati non sono stati confrontati con il limite normativo in quanto i campioni raccolti sono relativi a soli 19 gg. di monitoraggio mentre il limite di 25 µg/m<sup>3</sup> è fissato come media sull'anno civile dei valori giornalieri (All. XI del D.Lgs 155/2010).

<p>GENERAL CONTRACTOR</p> 	<p>ALTA SORVEGLIANZA</p> 
<p>Infrastrutture Ferroviarie Strategiche definite dalla Legge Obiettivo N. 443/01 Tratta A.V. /A.C. Terzo Valico Dei Giovi</p>	<p>Monitoraggio ambientale Componente ATMOSFERA – Scheda fine misura</p> <p>Pagina 7 di 18</p>

## Benzo(a)Pirene

Valori di Benzo(a)pirene			
Data Campionamento	Rapporto di Laboratorio	Risultati di laboratorio [ng]	Concentrazione [ng/m <sup>3</sup> ]
22/01/2014	14-RA04359 Rev. 1	<10	<0,2
23/01/2014	14-RA04360	30,4	0,556
24/01/2014	14-RA04361 Rev. 1	<10	<0,2
25/01/2014	14-RA04362	38,4	0,705
26/01/2014	14-RA04363	38,2	0,699
27/01/2014	14-RA04364	25	0,458
28/01/2014	14-RA04365	28,6	0,524
29/01/2014	14-RA04366	19	0,348
30/01/2014	14-RA04367	<10	<0,2
31/01/2014	14-RA04368	<10	<0,2
01/02/2014	14-RA04369	<10	<0,2
02/02/2014	14-RA04370	<10	<0,2
03/02/2014	14-RA04371	15	0,275
04/02/2014	14-RA04372	12	0,22
05/02/2014	14-RA04373	<10	<0,2
06/02/2014	14-RA04374	20,4	0,373
07/02/2014	14-RA04375	<10	<0,2
08/02/2014	14-RA04376	<10	<0,2
09/02/2014	14-RA04377	17	0,311
<b>Media dal 22/01/2014 al 28/01/2014</b>			<b>0,48</b>
<b>Media dal 29/01/2014 al 04/02/2014</b>			<b>0,23</b>
<b>Media dal 05/02/2014 al 09/02/2014</b>			<b>0,26</b>
<b>Media dal 22/01/2014 al 09/02/2014</b>			<b>0,33</b>

### Analisi dei dati del Benzo(a)pirene

La ricerca del Benzo(a)pirene è stata effettuata sui filtri di campionamento di PM10. In generale possiamo affermare che, tra i possibili IPA, la concentrazione del benzo(a)pirene risulta essere quella più rappresentativa. Il limite per questo inquinante, espresso come media annuale, è pari a 1,0 ng/m<sup>3</sup> (D.Lgs. 155/2010) e il valore obiettivo è riferito al tenore totale di ciascun inquinante presente nella frazione PM10 del materiale particolato.

I valori riportati in tabella sono valori medi settimanali e, in quanto tali, non possono essere confrontati direttamente col valore obiettivo stabilito dalla normativa vigente. In generale è possibile affermare che il valore di benzo(a)Pirene, per l'intero periodo di monitoraggio, si è mantenuto molto al di sotto di 1,0 ng/m<sup>3</sup>, così come prescritto dal D.Lgs. 155/2010.

<p>GENERAL CONTRACTOR</p>  <p>Consorzio Co.raggiamenti Integrati V.c.o.d.</p>	<p>ALTA SORVEGLIANZA</p>  <p>GRUPPO FERROVIE DELLO STATO</p>
<p>Infrastrutture Ferroviarie Strategiche definite dalla Legge Obiettivo N. 443/01 Tratta A.V. /A.C. Terzo Valico Dei Giovi</p>	<p>Monitoraggio ambientale Componente ATMOSFERA – Scheda fine misura</p> <p>Pagina 8 di 18</p>

## Metalli pesanti

Risultati di laboratorio dei Metalli pesanti										
Data Campionamento	Rapporto di Laboratorio	As [ng]	Cd [ng]	Cr [ng]	Fe [ng]	Hg [ng]	Ni [ng]	Pb [µg]	Cu [ng]	Zn [ng]
22/01/2014	14-RA04359 Rev. 1	<250	<250	<250	29820	<25	473	0,311	1329,5	<1250
23/01/2014	14-RA04360	<250	<250	570,75	48670	<25	356,75	1,37975	4213,25	<1250
24/01/2014	14-RA04361 Rev. 1	<250	<250	<250	22645	<25	379,25	0,4945	3238,25	1270
25/01/2014	14-RA04362	<250	<250	<250	35670	<25	316,75	0,35375	650,75	<1250
26/01/2014	14-RA04363	<250	<250	593,25	36895	<25	1170,25	0,38125	727,5	<1250
27/01/2014	14-RA04364	<250	<250	<250	29520	<25	293,5	0,4485	442	<1250
28/01/2014	14-RA04365	<250	<250	<250	25145	<25	<250	0,498	414,25	<1250
29/01/2014	14-RA04366	<250	<250	<250	21520	<25	469,75	0,56775	616	<1250
30/01/2014	14-RA04367	<250	<250	<250	6352,5	<25	309,5	0,3365	353,5	2699,5
31/01/2014	14-RA04368	<250	<250	949	10360	<25	274,75	0,298	622	2072
01/02/2014	14-RA04369	<250	<250	<250	9392,5	<25	294,25	<0,25	<250	<1250
02/02/2014	14-RA04370	<250	<250	<250	12790	<25	309,5	<0,25	<250	<1250
03/02/2014	14-RA04371	<250	<250	<250	12380	<25	358,75	0,76875	336,3	2939,5
04/02/2014	14-RA04372	<250	<250	489,75	30645	<25	621,5	4,6725	2380	29419,5
05/02/2014	14-RA04373	<250	<250	303,25	23595	<25	345,25	6,4125	2217,5	31394,5
06/02/2014	14-RA04374	<250	<250	316,25	29420	<25	350,25	0,7915	1454,5	4249,5
07/02/2014	14-RA04375	<250	<250	518	19415	<25	<250	0,59125	917,75	1719,5
08/02/2014	14-RA04376	<250	<250	930,5	46970	<25	333	0,4345	850,5	2482
09/02/2014	14-RA04377	<250	<250	663	28295	<25	<250	<0,25	435	<1250

Concentrazione dei Metalli pesanti										
Data Campionamento	Rapporto di Laboratorio	As [ng/m <sup>3</sup> ]	Cd [ng/m <sup>3</sup> ]	Cr [ng/m <sup>3</sup> ]	Fe [ng/m <sup>3</sup> ]	Hg [ng/m <sup>3</sup> ]	Ni [ng/m <sup>3</sup> ]	Pb [µg/m <sup>3</sup> ]	Cu [ng/m <sup>3</sup> ]	Zn [ng/m <sup>3</sup> ]
22/01/2014	14-RA04359 Rev. 1	<5	<5	<5	548	<0,5	8,69	0,0057	24,4	<23
23/01/2014	14-RA04360	<5	<5	10,4	891	<0,5	6,53	0,0253	77,1	<23
24/01/2014	14-RA04361 Rev. 1	<5	<5	<5	415	<0,5	6,94	0,0091	59,3	23,3
25/01/2014	14-RA04362	<5	<5	<5	655	<0,5	5,82	0,0065	12	<23
26/01/2014	14-RA04363	<5	<5	10,9	675	<0,5	21,4	0,007	13,3	<23
27/01/2014	14-RA04364	<5	<5	<5	540	<0,5	5,37	0,0082	8,09	<23
28/01/2014	14-RA04365	<5	<5	<5	460	<0,5	<5	0,0091	7,59	<23
29/01/2014	14-RA04366	<5	<5	<5	394	<0,5	8,6	0,0104	11,3	<23
30/01/2014	14-RA04367	<5	<5	<5	116	<0,5	5,67	0,0062	6,47	49,4
31/01/2014	14-RA04368	<5	<5	17,4	190	<0,5	5,03	0,0055	11,4	37,9
01/02/2014	14-RA04369	<5	<5	<5	172	<0,5	5,39	<0,005	<5	<23
02/02/2014	14-RA04370	<5	<5	<5	234	<0,5	5,67	<0,005	<5	<23
03/02/2014	14-RA04371	<5	<5	<5	227	<0,5	6,57	0,0141	6,16	53,8
04/02/2014	14-RA04372	<5	<5	8,97	561	<0,5	11,4	0,0855	43,6	539
05/02/2014	14-RA04373	<5	<5	5,55	432	<0,5	6,32	0,117	40,6	575

<p>GENERAL CONTRACTOR</p> 	<p>ALTA SORVEGLIANZA</p> 
<p>Infrastrutture Ferroviarie Strategiche definite dalla Legge Obiettivo N. 443/01 Tratta A.V. /A.C. Terzo Valico Dei Giovi</p>	<p>Monitoraggio ambientale Componente ATMOSFERA – Scheda fine misura</p> <p style="text-align: right;">Pagina 9 di 18</p>

06/02/2014	14-RA04374	<5	<5	5,79	539	<0,5	6,41	0,0145	26,6	77,8
07/02/2014	14-RA04375	<5	<5	9,48	355	<0,5	<5	0,0108	16,8	31,5
08/02/2014	14-RA04376	<5	<5	17	860	<0,5	6,1	0,008	15,6	45,4
09/02/2014	14-RA04377	<5	<5	12,1	518	<0,5	<5	<0,005	7,96	<23
<b>Media dal 22/01/2014 al 28/01/2014</b>		<b>&lt;5,00</b>	<b>&lt;5,00</b>	<b>6,61</b>	<b>597,66</b>	<b>&lt;0,50</b>	<b>8,54</b>	<b>0,01</b>	<b>28,83</b>	<b>23,04</b>
<b>Media dal 29/01/2014 al 04/02/2014</b>		<b>&lt;5,00</b>	<b>&lt;5,00</b>	<b>7,34</b>	<b>270,57</b>	<b>&lt;0,50</b>	<b>6,90</b>	<b>0,02</b>	<b>12,70</b>	<b>107,01</b>
<b>Media dal 05/02/2014 al 09/02/2014</b>		<b>&lt;5,00</b>	<b>&lt;5,00</b>	<b>9,98</b>	<b>540,80</b>	<b>&lt;0,50</b>	<b>5,77</b>	<b>0,03</b>	<b>21,51</b>	<b>150,54</b>
<b>Media dal 22/01/2014 al 09/02/2014</b>		<b>&lt;5,00</b>	<b>&lt;5,00</b>	<b>7,77</b>	<b>462,19</b>	<b>&lt;0,50</b>	<b>7,21</b>	<b>0,02</b>	<b>20,96</b>	<b>87,53</b>

#### Analisi dei dati dei metalli pesanti

I dati indicati nella precedente tabella riportano il valore medio settimanale per ogni metallo calcolato utilizzando i valori di concentrazione giornaliero; nel caso in cui si registrino valori di concentrazione giornalieri inferiori al limite di quantificazione, nel calcolo della media sarà incluso un valore pari al limite medesimo (criterio dell'upper-bound).

La normativa di riferimento per la qualità dell'aria stabilisce gli obiettivi di miglioramento della qualità dell'aria solo per alcuni metalli quali Piombo (Pb), Arsenico (Ar), Cadmio (Cd) e Nichel (Ni), pertanto sui monitoraggi dell'atmosfera solitamente vengono ricercati principalmente questi quattro. Il D.Lgs. 155/2010 fissa il valore limite per il Piombo, come media annuale, pari a 0,5 µg/m<sup>3</sup> mentre per l'Arsenico, il Cadmio e il Nichel fissa un valore obiettivo, sempre come media annuale, rispettivamente di 6 ng/m<sup>3</sup>, 3 ng/m<sup>3</sup> e 20 ng/m<sup>3</sup>.

I valori riportati in tabella sono valori medi settimanali e, in quanto tali, non possono essere confrontati direttamente con i valori stabiliti dalla normativa vigente. In generale è possibile affermare che i valori di Pb, As, Cd e Ni, per l'intero periodo di monitoraggio, sono al di sotto dei valori prescritti dal D.Lgs. 155/2010.

L'analisi in oggetto tiene conto anche di altri metalli presenti in atmosfera le cui concentrazioni non evidenziano valori particolarmente significativi, tranne per lo Zinco in cui si registrano valori elevati nella seconda e terza settimana di monitoraggio.

GENERAL CONTRACTOR 	ALTA SORVEGLIANZA 	
Infrastrutture Ferroviarie Strategiche definite dalla Legge Obiettivo N. 443/01 Tratta A.V. /A.C. Terzo Valico Dei Giovi	Monitoraggio ambientale Componente ATMOSFERA – Scheda fine misura	Pagina 10 di 18

### **Parametri metereologici**

Di seguito è riportata la tabella contenente i valori minimi e massimi e le medie giornaliere dei parametri metereologici monitorati: velocità del vento, temperatura, umidità relativa, radiazione solare globale, pressione atmosferica e pluviometria. Segue la rappresentazione grafica degli andamenti orari dei suddetti parametri.



GENERAL CONTRACTOR



ALTA SORVEGLIANZA



Infrastrutture Ferroviarie Strategiche definite dalla  
Legge Obiettivo N. 443/01  
Tratta A.V. /A.C. Terzo Valico Dei Giovi

Monitoraggio ambientale  
Componente ATMOSFERA – Scheda fine misura

Pagina  
11 di 18

## Parametri metereologici

Data	VV (m/s)			TA (°C)			UR[%Rh]			RSG[W/m2]			BAR[hPa]			PLUV[mm]		
	MIN	MEDIA	MAX	MIN	MEDIA	MAX	MIN	MEDIA	MAX	MIN	MEDIA	MAX	MIN	MEDIA	MAX	MIN	MEDIA	MAX
22/01/2014	0,20	0,62	2,20	8,10	10,25	12,50	66,20	79,48	89,30	3,00	48,37	470,00	1032,40	1034,00	1036,20	0,00	0,03	0,40
23/01/2014	0,20	0,30	0,70	6,70	9,03	12,30	65,10	83,83	93,70	3,20	32,77	227,70	1035,20	1036,41	1037,40	0,00	0,21	3,20
24/01/2014	0,20	1,03	2,00	5,10	8,10	11,50	23,10	60,24	90,40	3,00	86,48	361,40	1029,60	1031,40	1034,70	0,00	0,00	0,00
25/01/2014	0,20	0,70	2,00	4,10	8,08	14,20	14,40	43,73	78,00	3,00	134,56	535,00	1032,10	1033,13	1034,10	0,00	0,00	0,00
26/01/2014	0,20	0,75	2,00	5,70	9,21	13,90	17,80	51,05	82,80	3,00	130,72	524,50	1030,20	1031,95	1033,80	0,00	0,00	0,00
27/01/2014	0,30	0,89	1,70	5,70	7,50	9,60	43,40	57,84	69,60	3,10	111,37	476,20	1024,90	1026,08	1029,50	0,00	0,00	0,00
28/01/2014	0,20	1,00	2,00	1,90	5,87	8,90	40,90	61,99	74,60	3,00	129,32	513,70	1024,80	1025,73	1026,60	0,00	0,00	0,00
29/01/2014	0,20	0,75	1,20	1,40	2,91	5,00	66,00	84,49	91,20	2,00	11,34	57,00	1026,50	1028,35	1030,90	0,00	0,94	4,40
30/01/2014	1,00	1,41	1,90	1,60	2,90	3,90	82,00	86,63	91,20	2,00	7,85	27,00	1028,20	1029,98	1031,30	0,00	1,13	4,60
31/01/2014	0,90	1,25	1,70	3,70	6,28	10,00	56,70	75,43	85,30	2,50	106,59	540,40	1029,80	1032,82	1035,20	0,00	0,10	0,60
01/02/2014	0,30	1,24	1,80	6,50	7,06	7,80	75,30	84,38	90,60	3,00	13,05	82,10	1030,50	1032,25	1034,60	0,00	0,51	3,60
02/02/2014	0,10	0,90	1,90	6,30	7,80	8,90	74,20	85,06	93,50	3,00	52,86	310,10	1030,60	1031,82	1032,90	0,00	0,10	1,00
03/02/2014	1,60	2,50	4,70	5,70	7,02	8,60	77,40	86,72	96,00	2,00	14,95	60,50	1030,50	1031,75	1033,30	0,00	0,59	3,60
04/02/2014	0,60	1,23	2,70	6,30	8,17	12,40	59,80	81,70	91,20	2,90	67,75	410,40	1033,00	1033,91	1034,50	0,00	0,44	3,00
05/02/2014	0,50	1,42	3,30	3,90	7,01	8,70	83,50	89,60	92,20	2,80	16,36	64,10	1028,50	1031,22	1034,10	0,00	2,43	8,60
06/02/2014	0,40	2,18	4,00	4,70	7,44	12,90	47,30	74,84	89,00	2,80	121,00	521,40	1029,50	1033,24	1034,90	0,00	0,01	0,20
07/02/2014	0,40	2,08	4,00	5,30	8,31	11,90	76,30	85,18	92,00	2,90	10,77	47,20	1029,80	1032,05	1034,70	0,00	1,51	8,80
08/02/2014	0,30	1,35	3,20	3,70	7,81	11,50	66,70	86,50	92,60	2,10	29,84	254,80	1026,10	1029,41	1031,50	0,00	0,88	6,00
09/02/2014	0,70	1,75	3,00	5,20	8,42	13,90	45,40	73,62	88,90	2,70	131,48	535,80	1024,90	1027,05	1029,50	0,00	0,28	4,40
Valori dal 22/01/2014 al 09/02/2014	VV (m/s)			TA (°C)			UR[%Rh]			RSG[W/m2]			BAR[hPa]			PLUV[mm]		
	MIN	MEDIA	MAX	MIN	MEDIA	MAX	MIN	MEDIA	MAX	MIN	MEDIA	MAX	MIN	MEDIA	MAX	MIN	MEDIA	MAX
	0,10	1,23	4,70	1,40	7,32	14,20	14,40	75,38	96,00	2,00	66,18	540,40	1024,80	1031,19	1037,40	0,00	0,48	8,80



Rappresentazione grafica dei dati meteorologici

Precipitazioni

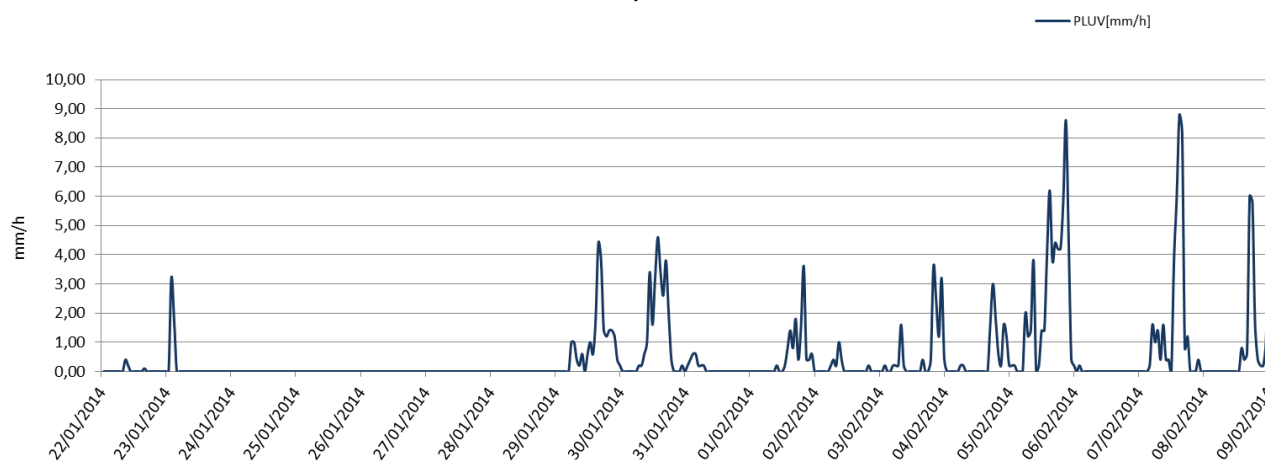

Temperatura ambientale

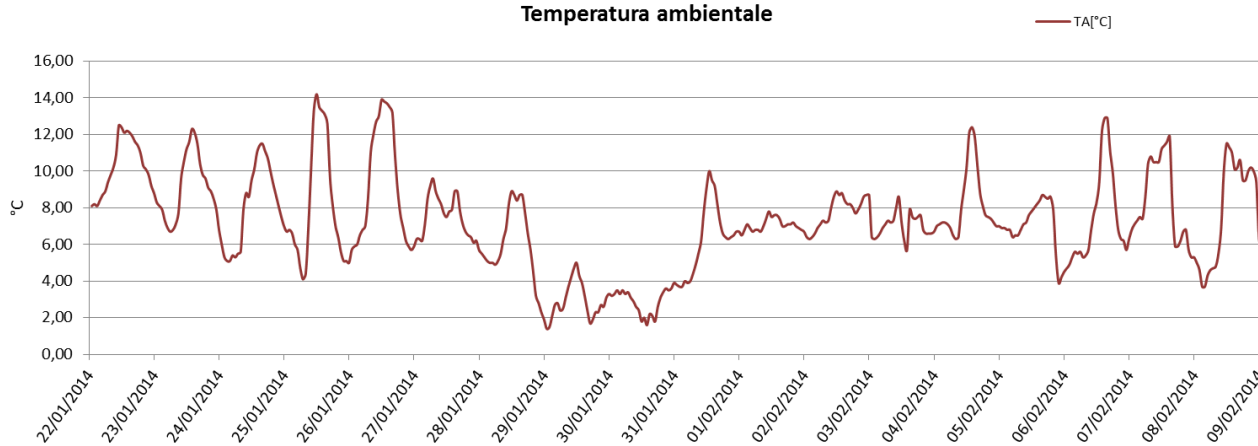

Velocità del Vento

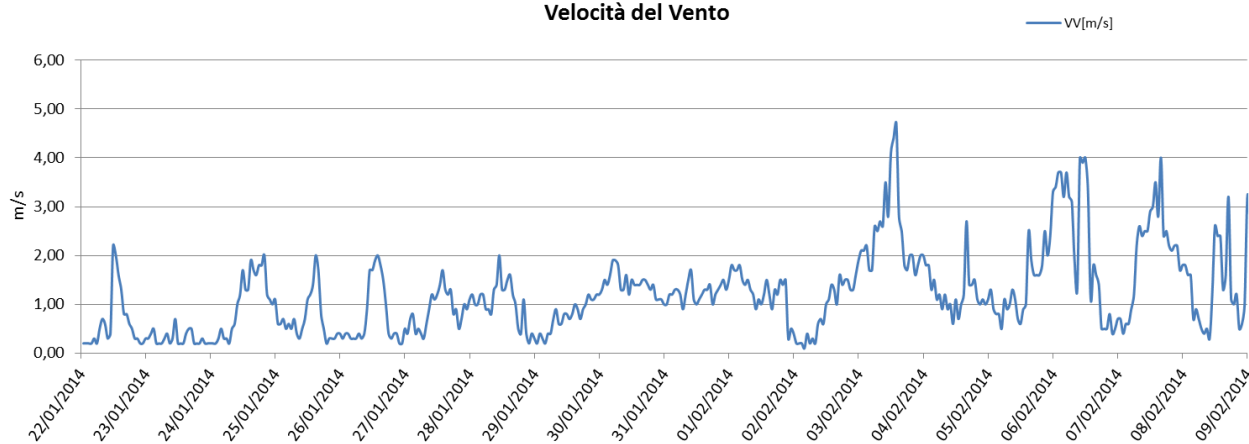

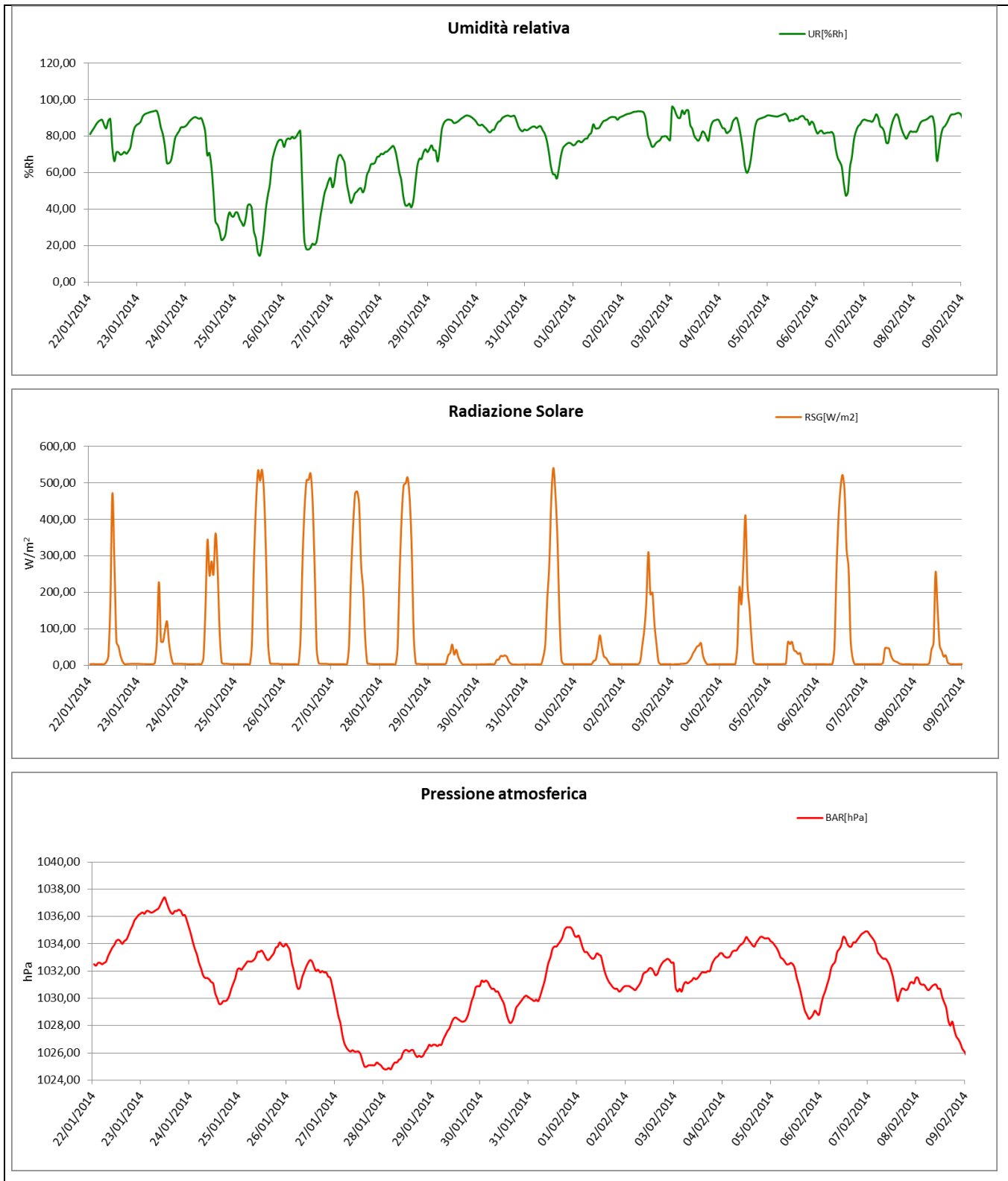

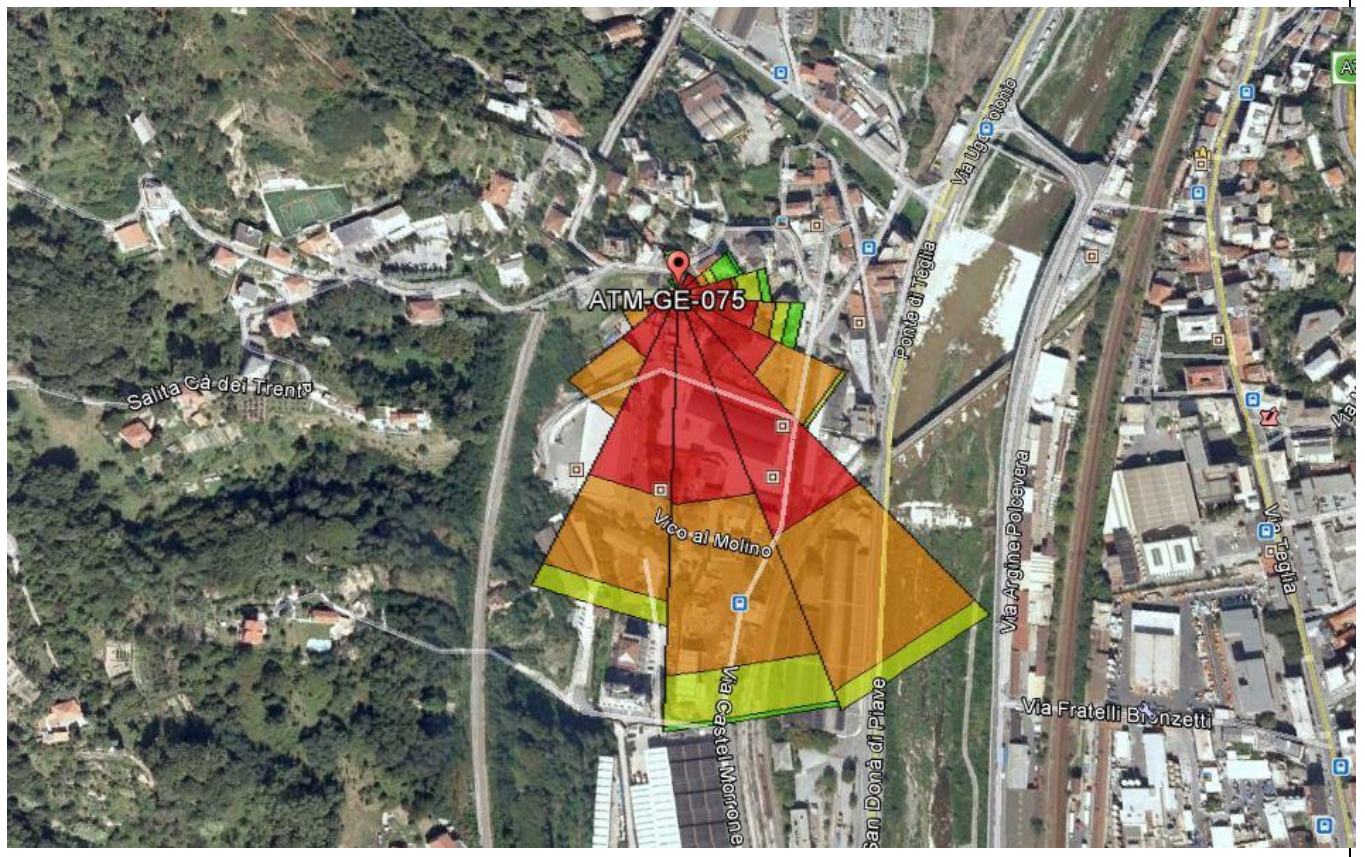
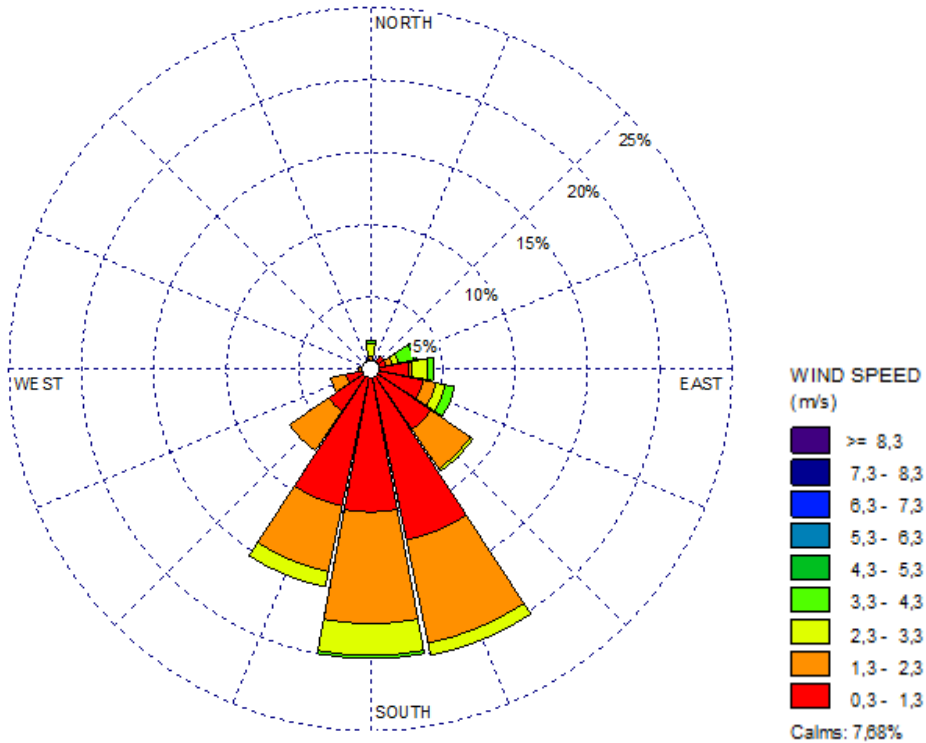

GENERAL CONTRACTOR 	ALTA SORVEGLIANZA 	
Infrastrutture Ferroviarie Strategiche definite dalla Legge Obiettivo N. 443/01 Tratta A.V. /A.C. Terzo Valico Dei Giovi	Monitoraggio ambientale Componente ATMOSFERA – Scheda fine misura	Pagina 15 di 18

Risultati analisi dei dati
<p>L'analisi dei dati restituiti dalla strumentazione e le post-elaborazioni effettuate hanno riportato i seguenti risultati:</p> <p>I dati meteo sulla stazione di monitoraggio ATM-GE-075 sono stati registrati con intervalli orari nel periodo che va dal 22/01/2014 al 09/02/2014.</p> <p>I dati pluviometrici indicano la presenza di piogge nei giorni 22, 23, 29, 30, 31 gennaio 2014 e dal 1 al 9 febbraio 2014. In particolare i valori più alti indicano 8,80 mm/h di pioggia ed una media, per l'intero periodo di monitoraggio, pari a 0,48 mm/h.</p> <p>Dall'analisi dei dati risulta che la temperatura atmosferica è oscillata tra 1,40°C e 14,20 °C con una media, nei 19 giorni di misura, pari a 7,32°C.</p> <p>Il valore medio della velocità del vento, nel periodo di rilievo, è stato di 1,23 m/s; la velocità del vento non ha mai superato i 4,70 m/s, il giorno più ventoso risulta essere il 03/02/2014.</p> <p>I valori di umidità relativa oscillano tra un minimo di 14,40% ad un massimo di 96,00% con un valore medio, nel periodo di monitoraggio, pari a 75,38%.</p> <p>La radiazione solare varia quindi tra 2 e 540,40 W/m<sup>2</sup>.</p> <p>La pressione atmosferica non subisce mai particolari variazioni, raggiunge valori massimi di 1037,40hPa e minimi pari a 1024,80hPa con una media, per l'intero periodo di monitoraggio pari a 1031,19hPa.</p> <p>Dalla rosa dei venti si evince che la direzione del vento prevalente è da SUD e SSE anche se i venti di maggiore intensità provengono anche da NE a ESE.</p>



GENERAL CONTRACTOR  <small>Costruire. Collegamenti. Integrati. Verso.</small>	ALTA SORVEGLIANZA  <small>GRUPPO FERROVIE DELLO STATO</small>	
Infrastrutture Ferroviarie Strategiche definite dalla Legge Obiettivo N. 443/01 Tratta A.V. /A.C. Terzo Valico Dei Giovi	Monitoraggio ambientale Componente ATMOSFERA – Scheda fine misura	Pagina 16 di 18

### **Amianto**

Di seguito vengono riportate le analisi per le fibre aerodisperse (amianto) eseguite secondo le indicazioni contenute nel “Protocollo Gestione Amianto”, il quale ha identificato il punto di monitoraggio ATM-GE-075 con la nomenclatura AMI\_GE-004.

<p>GENERAL CONTRACTOR</p>  <p>Costruire. Compagnarsi. Integrarsi. Vivere.</p>	<p>ALTA SORVEGLIANZA</p>  <p>GRUPPO FERROVIE DELLO STATO</p>
<p>Infrastrutture Ferroviarie Strategiche definite dalla Legge Obiettivo N. 443/01 Tratta A.V. /A.C. Terzo Valico Dei Giovi</p>	<p>Monitoraggio ambientale Componente ATMOSFERA – Scheda fine misura</p> <p>Pagina 17 di 18</p>

TABELLA RIASSUNTIVA (Analisi SEM) AMI_GE-004								
N. IDENT.	INTERVALLI	Data	Fibre aerodisperse (ff/l)	Fibre aerodisperse (ff/400campi)	Tipologia delle Fibre aerodisperse	Fibre totali	Fibre Inorganiche	Fibre Organiche
14A05271	AMI_GE_004-01 - Intervallo 2 (08:00-16:00)	22/01/14	0.07	1	Actinolite	9	8	0
14A05272	AMI_GE_004-02 - Intervallo 3 (16:00-24:00)	22/01/14	0.0	0		8	3	5
14A05273	AMI_GE_004-03 - Intervallo 1 (24:00-08:00)	23/01/14	0.0	0		6	3	3
14A05274	AMI_GE_004-04 - Intervallo 2 (08:00-16:00)	23/01/14	0.0	0		8	5	3
14A05275	AMI_GE_004-05 - Intervallo 3 (16:00-24:00)	23/01/14	0.07	1	Actinolite	7	3	3
14A05276	AMI_GE_004-06 - Intervallo 1 (24:00-08:00)	24/01/14	0.0	0		7	4	3
14A05277	AMI_GE_004-07 - Intervallo 2 (08:00-16:00)	24/01/14	0.0	0		8	7	1
14A05278	AMI_GE_004-08 - Intervallo 3 (16:00-24:00)	24/01/14	0.0	0		5	3	2
14A05279	AMI_GE_004-09 - Intervallo 1 (24:00-08:00)	25/01/14	0.07	1	Actinolite	2	1	0
14A05280	AMI_GE_004-10 - Intervallo 2 (08:00-16:00)	25/01/14	0.0	0		6	4	2
14A05281	AMI_GE_004-11 - Intervallo 3 (16:00-24:00)	25/01/14	0.0	0		8	5	3
14A05282	AMI_GE_004-12 - Intervallo 1 (24:00-08:00)	26/01/14	0.07	1	Actinolite	8	7	0
14A05283	AMI_GE_004-13 - Intervallo 2 (08:00-16:00)	26/01/14	0.07	1	Actinolite	9	8	0
14A05284	AMI_GE_004-14 - Intervallo 3 (16:00-24:00)	26/01/14	0.0	0		9	6	3
14A05285	AMI_GE_004-15 - Intervallo 1 (24:00-08:00)	27/01/14	0.15	2	2 Actinolite	29	27	0
14A05286	AMI_GE_004-16 - Intervallo 2 (08:00-16:00)	27/01/14	0.29	4	3 Actinolite 1Crisotilo	16	11	1
14A05287	AMI_GE_004-17 - Intervallo 3 (16:00-24:00)	27/01/14	0.0	0		1	0	1
14A05288	AMI_GE_004-18 - Intervallo 1 (24:00-08:00)	28/01/14	0.0	0		6	4	2
14A05289	AMI_GE_004-20 - Intervallo 3 (16:00-24:00)	28/01/14	0.0	0		5	2	3
14A05290	AMI_GE_004-21 - Intervallo 3 (16:00-24:00)	29/01/14	0.0	0		1	0	1
14A05291	AMI_GE_004-22 - Intervallo 1 (24:00-08:00)	30/01/14	0.0	0		1	0	1
14A05292	AMI_GE_004-23 - Intervallo 2 (08:00-16:00)	30/01/14	0.0	0		6	2	4
14A05293	AMI_GE_004-24 - Intervallo 3 (16:00-24:00)	30/01/14	0.0	0		3	2	1
14A05294	AMI_GE_004-25 - Intervallo 1 (24:00-08:00)	31/01/14	0.0	0		5	3	2
14A05295	AMI_GE_004-26 - Intervallo 2 (08:00-16:00)	31/01/14	0.07	1	Actinolite	9	3	5
14A05296	AMI_GE_004-27 - Intervallo 3 (16:00-24:00)	31/01/14	0.0	0		2	2	0
14A05297	AMI_GE_004-30 - Intervallo 2 (08:00-16:00)	01/02/14	0.0	0		3	2	1
14A05298	AMI_GE_004-31 - Intervallo 3 (16:00-24:00)	02/02/14	0.0	0		4	2	2
14A05299	AMI_GE_004-32 - Intervallo 1 (24:00-08:00)	03/02/14	0.0	0		11	3	8
14A05300	AMI_GE_004-33 - Intervallo 2 (08:00-16:00)	04/02/14	0.0	0		13	1	12
14A05301	AMI_GE_004-35 - Intervallo 1 (24:00-08:00)	05/02/14	0.0	0		10	5	5
14A05302	AMI_GE_004-36 - Intervallo 2 (08:00-16:00)	05/02/14	0.0	0		1	1	0
14A05303	AMI_GE_004-37 - Intervallo 3 (16:00-24:00)	05/02/14	0.0	0		5	2	3
14A05304	AMI_GE_004-38 - Intervallo 1 (24:00-08:00)	06/02/14	0.0	0		4	1	3
14A05305	AMI_GE_004-39 - Intervallo 2 (08:00-16:00)	06/02/14	0.0	0		7	3	4
14A05306	AMI_GE_004-40 - Intervallo 3 (16:00-24:00)	06/02/14	0.0	0		6	5	1
14A05307	AMI_GE_004-41 - Intervallo 1 (24:00-08:00)	07/02/14	0.0	0		1	0	1
14A05308	AMI_GE_004-42 - Intervallo 2 (08:00-16:00)	07/02/14	0.0	0		6	2	4
14A05309	AMI_GE_004-43 - Intervallo 3 (16:00-24:00)	07/02/14	0.0	0		5	0	5
14A05310	AMI_GE_004-44 - Intervallo 1 (24:00-08:00)	08/02/14	0.0	0		2	0	2
14A05311	AMI_GE_004-45 - Intervallo 2 (08:00-16:00)	08/02/14	0.0	0		2	0	2
14A05312	AMI_GE_004-46 - Intervallo 3 (16:00-24:00)	08/02/14	0.0	0		9	2	7
14A05313	AMI_GE_004-47 - Intervallo 1 (24:00-08:00)	09/02/14	0.0	0		14	4	10
14A05314	AMI_GE_004-48 - Intervallo 2 (08:00-16:00)	09/02/14	0.0	0		6	3	3
14A05315	AMI_GE_004-49 - Intervallo 3 (16:00-24:00)	09/02/14	0.0	0		8	3	5



<p>GENERAL CONTRACTOR</p> 	<p>ALTA SORVEGLIANZA</p> 	
<p>Infrastrutture Ferroviarie Strategiche definite dalla Legge Obiettivo N. 443/01 Tratta A.V. /A.C. Terzo Valico Dei Giovi</p>	<p>Monitoraggio ambientale Componente ATMOSFERA – Scheda fine misura</p>	<p>Pagina 18 di 18</p>

Risultati analisi dei dati
<p>L'analisi delle fibre aerodisperse (amianto) è stata eseguita seguendo quanto previsto dal Protocollo Gestione Amianto. A differenza di quanto previsto da PMA (campagne giornaliere di durata pari a 5 ore), la campagna ha avuto una durata di 15 gg consecutivi per 3 turni, sulle 24 ore, di 8 ore consecutive ad un flusso di 10 l/min mantenuto costante per il periodo, su membrana di policarbonato con porosità pari a 0.8 micron e diametro 47 mm.</p> <p>Il volume di aria campionato giornaliero è stato pari a 4800 l.</p> <p>L'analisi è stata effettuata mediante la tecnica analitica della microscopia elettronica a scansione (SEM).</p> <p>Sono stati forniti i valori espressi come ff/l delle fibre aerodisperse (amianto), il numero delle fibre aerodisperse (amianto) in relazione al numero dei campi ispezionati (400), la tipologia delle fibre aerodisperse (amianto), il numero delle fibre totali, inorganiche e organiche.</p> <p>Il valore di riferimento è 1 ff/l così come suggerito dall'O.M.S..</p> <p>Dai risultati non si evincono superamenti del valore di riferimento suggerito dall'OMS.</p>



**SIBA S.p.A.**

Sede legale e amministrativa:  
Via Lampedusa,13  
20141 Milano  
Tel. +39 02 4299.1  
Fax +39 02 48953726  
E-mail: siba@sibaspa.it

Registro Imprese:  
MI 03129770156  
R.E.A. 944621  
Capitale Sociale:  
Euro 30.729.200,00 i.v.  
C.F. e P.IVA: 03129770156

**Rapporto di Prova n° 14-RA04340 Rev. 1**

Monselice (PD), 26/02/14

Provenienza: **ATM-GE-075 - via Salita Cà Dei Trenta, 13-17 (GE)**

Spettabile:

**Lande Srl**  
via G. Sanfelice, 8  
80134 Napoli NA

Il valore in concentrazione è calcolato considerando il dato di volume campionato fornito dal committente, il quale è responsabile del campionamento secondo le norme indicate. Il laboratorio ha eseguito le sole determinazioni analitiche.

Revisione del Rapporto di Prova: il presente Rapporto di Prova elimina e sostituisce il Rapporto di Prova n° 14-RA04340 del 25/02/2014.

Campione n°: **14-LE00314**

Descrizione: **Aria codice filtro n. 29 13/11/13 - ATM-GE-075 - via Salita Cà Dei Trenta, 13-17 (GE)**

Id scadenza: **14S004377**

Modalità di prelievo: da Committente

Data prelievo: 22/01/2014

Data arrivo: 11/02/2014

Data inizio analisi: 19/02/2014

Parametro	Valore	U	Unità di misura	VL Min-Max	Data fine	Metodo di prova	Lab
Polveri PM2,5	<b>7,00</b>		µg/m3		25/02/14	UNI EN 14907: 2005	

U = Incertezza estesa/Intervallo di Confidenza, VL = Valore Limite.

I campioni sono conservati in Laboratorio fino alla validazione del dato. Le incertezze di misura sono state valutate utilizzando un fattore di copertura 2, determinato da un livello di probabilità del 95% e da un numero di gradi di libertà maggiore o uguale a 10 (Rif. guida ACCREDIA DT-0002 rev. 1). Per ogni composto, il valore riportato, si intende senza l'applicazione del recupero.

Il presente Rapporto di Prova non può essere riprodotto parzialmente salvo approvazione scritta da parte del Responsabile di Laboratorio.  
I dati si riferiscono unicamente ai campioni sottoposti a prova.

*Firmato digitalmente dal Dr. Giovanni Bergamaschi  
Iscritto all'Ordine Interprovinciale Chimici del Veneto - Padova n° 904 sez. A  
Certificato n° 20135010592 rilasciato dall'Ordine Interprovinciale Chimici del Veneto,  
Valido e non revocato  
(Responsabile Tecnico di laboratorio)*

**Documento conservato nell'ARCHIVIO INFORMATICO di SIBA SpA**

Documento che se stampato su carta diviene: "Copia conforme all'originale informatico, valida a tutti gli effetti di legge, sottoscritto con firma digitale".



**SIBA S.p.A.**

Sede legale e amministrativa:  
Via Lampedusa,13  
20141 Milano  
Tel. +39 02 4299.1  
Fax +39 02 48953726  
E-mail: siba@sibaspa.it

Registro Imprese:  
MI 03129770156  
R.E.A. 944621  
Capitale Sociale:  
Euro 30.729.200,00 i.v.  
C.F. e P.IVA: 03129770156

## Rapporto di Prova n° 14-RA04341

Monselice (PD), 25/02/14

Provenienza: ATM-GE-075 - via Salita Cà Dei Trenta, 13-17 (GE)

Spettabile:

**Lande Srl**  
via G. Sanfelice, 8  
80134 Napoli NA

Il valore in concentrazione è calcolato considerando il dato di volume campionato fornito dal committente, il quale è responsabile del campionamento secondo le norme indicate. Il laboratorio ha eseguito le sole determinazioni analitiche.

Campione n°: **14-LE00315**

Descrizione: **Aria codice filtro n. 30 13/11/13 - ATM-GE-075 - via Salita Cà Dei Trenta, 13-17 (GE)**

Id scadenza: **14S004378**

Modalità di prelievo: da Committente

Data prelievo: 23/01/2014

Data arrivo: 11/02/2014

Data inizio analisi: 19/02/2014

Parametro	Valore	U	Unità di misura	VL Min-Max	Data fine	Metodo di prova	Lab
Polveri PM2,5	<b>12,0</b>		µg/m3		25/02/14	UNI EN 14907: 2005	

**U = Incertezza estesa/Intervallo di Confidenza, VL = Valore Limite.**

I campioni sono conservati in Laboratorio fino alla validazione del dato. Le incertezze di misura sono state valutate utilizzando un fattore di copertura 2, determinato da un livello di probabilità del 95% e da un numero di gradi di libertà maggiore o uguale a 10 (Rif. guida ACCREDIA DT-0002 rev. 1). Per ogni composto, il valore riportato, si intende senza l'applicazione del recupero.

Il presente Rapporto di Prova non può essere riprodotto parzialmente salvo approvazione scritta da parte del Responsabile di Laboratorio. I dati si riferiscono unicamente ai campioni sottoposti a prova.

*Firmato digitalmente dal Dr. Giovanni Bergamaschi  
Iscritto all'Ordine Interprovinciale Chimici del Veneto - Padova n° 904 sez. A  
Certificato n° 20135010592 rilasciato dall'Ordine Interprovinciale Chimici del Veneto,  
Valido e non revocato  
(Responsabile Tecnico di laboratorio)*

**Documento conservato nell'ARCHIVIO INFORMATICO di SIBA SpA.**

Documento che se stampato su carta diviene: "Copia conforme all'originale informatico, valida a tutti gli effetti di legge, sottoscritto con firma digitale".

Sede Secondaria - Roncoferraro (MN): Via Rodoni, 25 - 46037 Roncoferraro (MN) - Tel. +39 0376 663789 / Fax +39 0376 664181  
Sede Operativa - Napoli: Via F. Cilea, 57 - 80127 Napoli - Tel. +39 081 5600342 / Fax +39 081 5600978 - E-mail sibaspa@iberio.it

Laboratorio Accreditato: Via Lombardia, 12 - 35043 Monselice (PD) - Tel. +39 0429 785111 / Fax +39 0429 780540

**SIBA S.p.A.**

Società con unico socio, soggetta all'attività di direzione e coordinamento di Veolia Water Solutions & Technologies S.A.

Pagina 1 di 1





**SIBA S.p.A.**

Sede legale e amministrativa:  
Via Lampedusa,13  
20141 Milano  
Tel. +39 02 4299.1  
Fax +39 02 48953726  
E-mail: siba@sibaspa.it

Registro Imprese:  
MI 03129770156  
R.E.A. 944621  
Capitale Sociale:  
Euro 30.729.200,00 i.v.  
C.F. e P.IVA: 03129770156

## Rapporto di Prova n° 14-RA04342

Monselice (PD), 25/02/14

Provenienza: ATM-GE-075 - via Salita Cà Dei Trenta, 13-17 (GE)

Spettabile:

**Lande Srl**  
via G. Sanfelice, 8  
80134 Napoli NA

Il valore in concentrazione è calcolato considerando il dato di volume campionato fornito dal committente, il quale è responsabile del campionamento secondo le norme indicate. Il laboratorio ha eseguito le sole determinazioni analitiche.

Campione n°: **14-LE00316**

Descrizione: **Aria codice filtro n. 31 13/11/13 - ATM-GE-075 - via Salita Cà Dei Trenta, 13-17 (GE)**

Id scadenza: **14S004379**

Modalità di prelievo: da Committente

Data prelievo: 24/01/2014

Data arrivo: 11/02/2014

Data inizio analisi: 19/02/2014

Parametro	Valore	U	Unità di misura	VL Min-Max	Data fine	Metodo di prova	Lab
Polveri PM2,5	<b>11,0</b>		µg/m3		25/02/14	UNI EN 14907: 2005	

U = Incertezza estesa/Intervallo di Confidenza, VL = Valore Limite.

I campioni sono conservati in Laboratorio fino alla validazione del dato. Le incertezze di misura sono state valutate utilizzando un fattore di copertura 2, determinato da un livello di probabilità del 95% e da un numero di gradi di libertà maggiore o uguale a 10 (Rif. guida ACCREDIA DT-0002 rev. 1). Per ogni composto, il valore riportato, si intende senza l'applicazione del recupero.

Il presente Rapporto di Prova non può essere riprodotto parzialmente salvo approvazione scritta da parte del Responsabile di Laboratorio. I dati si riferiscono unicamente ai campioni sottoposti a prova.

*Firmato digitalmente dal Dr. Giovanni Bergamaschi  
Iscritto all'Ordine Interprovinciale Chimici del Veneto - Padova n° 904 sez. A  
Certificato n° 20135010592 rilasciato dall'Ordine Interprovinciale Chimici del Veneto,  
Valido e non revocato  
(Responsabile Tecnico di laboratorio)*

**Documento conservato nell'ARCHIVIO INFORMATICO di SIBA SpA.**

Documento che se stampato su carta diviene: "Copia conforme all'originale informatico, valida a tutti gli effetti di legge, sottoscritto con firma digitale".

Sede Secondaria - Roncoferraro (MN): Via Rodoni, 25 - 46037 Roncoferraro (MN) - Tel. +39 0376 663789 / Fax +39 0376 664181  
Sede Operativa - Napoli: Via F. Cilea, 57 - 80127 Napoli - Tel. +39 081 5600342 / Fax +39 081 5600978 - E-mail sibaspa@iberio.it

Laboratorio Accreditato: Via Lombardia, 12 - 35043 Monselice (PD) - Tel. +39 0429 785111 / Fax +39 0429 780540

**SIBA S.p.A.**

Società con unico socio, soggetta all'attività di direzione e coordinamento di Veolia Water Solutions & Technologies S.A.

Pagina 1 di 1





**SIBA S.p.A.**

Sede legale e amministrativa:  
Via Lampedusa,13  
20141 Milano  
Tel. +39 02 4299.1  
Fax +39 02 48953726  
E-mail: siba@sibaspa.it

Registro Imprese:  
MI 03129770156  
R.E.A. 944621  
Capitale Sociale:  
Euro 30.729.200,00 i.v.  
C.F. e P.IVA: 03129770156

**Rapporto di Prova n° 14-RA04343 Rev. 1**

Monselice (PD), 26/02/14

Provenienza: ATM-GE-075 - via Salita Cà Dei Trenta, 13-17 (GE)

Spettabile:

**Lande Srl**  
via G. Sanfelice, 8  
80134 Napoli NA

Il valore in concentrazione è calcolato considerando il dato di volume campionato fornito dal committente, il quale è responsabile del campionamento secondo le norme indicate. Il laboratorio ha eseguito le sole determinazioni analitiche.

Revisione del Rapporto di Prova: il presente Rapporto di Prova elimina e sostituisce il Rapporto di Prova n° 14-RA04343 del 25/02/2014.

Campione n°: **14-LE00317**

Descrizione: **Aria codice filtro n. 32 13/11/13 - ATM-GE-075 - via Salita Cà Dei Trenta, 13-17 (GE)**

Id scadenza: **14S004380**

Modalità di prelievo: da Committente

Data prelievo: 25/01/2014

Data arrivo: 11/02/2014

Data inizio analisi: 19/02/2014

Parametro	Valore	U	Unità di misura	VL Min-Max	Data fine	Metodo di prova	Lab
Polveri PM2,5	<b>8,00</b>		µg/m3		25/02/14	UNI EN 14907: 2005	

U = Incertezza estesa/Intervallo di Confidenza, VL = Valore Limite.

I campioni sono conservati in Laboratorio fino alla validazione del dato. Le incertezze di misura sono state valutate utilizzando un fattore di copertura 2, determinato da un livello di probabilità del 95% e da un numero di gradi di libertà maggiore o uguale a 10 (Rif. guida ACCREDIA DT-0002 rev. 1). Per ogni composto, il valore riportato, si intende senza l'applicazione del recupero.

Il presente Rapporto di Prova non può essere riprodotto parzialmente salvo approvazione scritta da parte del Responsabile di Laboratorio. I dati si riferiscono unicamente ai campioni sottoposti a prova.

*Firmato digitalmente dal Dr. Giovanni Bergamaschi  
Iscritto all'Ordine Interprovinciale Chimici del Veneto - Padova n° 904 sez. A  
Certificato n° 20135010592 rilasciato dall'Ordine Interprovinciale Chimici del Veneto,  
Valido e non revocato  
(Responsabile Tecnico di laboratorio)*

**Documento conservato nell'ARCHIVIO INFORMATICO di SIBA SpA**

Documento che se stampato su carta diviene: "Copia conforme all'originale informatico, valida a tutti gli effetti di legge, sottoscritto con firma digitale".



**SIBA S.p.A.**

Sede legale e amministrativa:  
Via Lampedusa,13  
20141 Milano  
Tel. +39 02 4299.1  
Fax +39 02 48953726  
E-mail: siba@sibaspa.it

Registro Imprese:  
MI 03129770156  
R.E.A. 944621  
Capitale Sociale:  
Euro 30.729.200,00 i.v.  
C.F. e P.IVA: 03129770156

**Rapporto di Prova n° 14-RA04344 Rev. 1**

Monselice (PD), 26/02/14

Provenienza: **ATM-GE-075 - via Salita Cà Dei Trenta, 13-17 (GE)**

Spettabile:

**Lande Srl**  
via G. Sanfelice, 8  
80134 Napoli NA

Il valore in concentrazione è calcolato considerando il dato di volume campionato fornito dal committente, il quale è responsabile del campionamento secondo le norme indicate. Il laboratorio ha eseguito le sole determinazioni analitiche.

Revisione del Rapporto di Prova: il presente Rapporto di Prova elimina e sostituisce il Rapporto di Prova n° 14-RA04344 del 25/02/2014.

Campione n°: **14-LE00318**

Id scadenza: **14S004381**

Descrizione: **Aria codice filtro n. 33 13/11/13 - ATM-GE-075 - via Salita Cà Dei Trenta, 13-17 (GE)**

Modalità di prelievo: da Committente

Data prelievo: 26/01/2014

Data arrivo: 11/02/2014

Data inizio analisi: 19/02/2014

Parametro	Valore	U	Unità di misura	VL Min-Max	Data fine	Metodo di prova	Lab
Polveri PM2,5	<b>9,00</b>		µg/m3		25/02/14	UNI EN 14907: 2005	

U = Incertezza estesa/Intervallo di Confidenza, VL = Valore Limite.

I campioni sono conservati in Laboratorio fino alla validazione del dato. Le incertezze di misura sono state valutate utilizzando un fattore di copertura 2, determinato da un livello di probabilità del 95% e da un numero di gradi di libertà maggiore o uguale a 10 (Rif. guida ACCREDIA DT-0002 rev. 1). Per ogni composto, il valore riportato, si intende senza l'applicazione del recupero.

Il presente Rapporto di Prova non può essere riprodotto parzialmente salvo approvazione scritta da parte del Responsabile di Laboratorio. I dati si riferiscono unicamente ai campioni sottoposti a prova.

*Firmato digitalmente dal Dr. Giovanni Bergamaschi  
Iscritto all'Ordine Interprovinciale Chimici del Veneto - Padova n° 904 sez. A  
Certificato n° 20135010592 rilasciato dall'Ordine Interprovinciale Chimici del Veneto,  
Valido e non revocato  
(Responsabile Tecnico di laboratorio)*

**Documento conservato nell'ARCHIVIO INFORMATICO di SIBA SpA**

Documento che se stampato su carta diviene: "Copia conforme all'originale informatico, valida a tutti gli effetti di legge, sottoscritto con firma digitale".





**SIBA S.p.A.**

Sede legale e amministrativa:  
Via Lampedusa,13  
20141 Milano  
Tel. +39 02 4299.1  
Fax +39 02 48953726  
E-mail: siba@sibaspa.it

Registro Imprese:  
MI 03129770156  
R.E.A. 944621  
Capitale Sociale:  
Euro 30.729.200,00 i.v.  
C.F. e P.IVA: 03129770156

**Rapporto di Prova n° 14-RA04345**

Monselice (PD), 25/02/14

Provenienza: **ATM-GE-075 - via Salita Cà Dei Trenta, 13-17 (GE)**

Spettabile:

**Lande Srl**  
via G. Sanfelice, 8  
80134 Napoli NA

*Il valore in concentrazione è calcolato considerando il dato di volume campionato fornito dal committente, il quale è responsabile del campionamento secondo le norme indicate. Il laboratorio ha eseguito le sole determinazioni analitiche.*

Campione n°: **14-LE00319**

Descrizione: **Aria codice filtro n. 34 13/11/13 - ATM-GE-075 - via Salita Cà Dei Trenta, 13-17 (GE)**

Id scadenza: **14S004382**

Modalità di prelievo: da Committente

Data prelievo: 27/01/2014

Data arrivo: 11/02/2014

Data inizio analisi: 19/02/2014

Parametro	Valore	U	Unità di misura	VL Min-Max	Data fine	Metodo di prova	Lab
Polveri PM2,5	<b>32,0</b>		µg/m3		25/02/14	UNI EN 14907: 2005	

**U = Incertezza estesa/Intervallo di Confidenza, VL = Valore Limite.**

I campioni sono conservati in Laboratorio fino alla validazione del dato. Le incertezze di misura sono state valutate utilizzando un fattore di copertura 2, determinato da un livello di probabilità del 95% e da un numero di gradi di libertà maggiore o uguale a 10 (Rif. guida ACCREDIA DT-0002 rev. 1). Per ogni composto, il valore riportato, si intende senza l'applicazione del recupero.

Il presente Rapporto di Prova non può essere riprodotto parzialmente salvo approvazione scritta da parte del Responsabile di Laboratorio. I dati si riferiscono unicamente ai campioni sottoposti a prova.

*Firmato digitalmente dal Dr. Giovanni Bergamaschi  
Iscritto all'Ordine Interprovinciale Chimici del Veneto - Padova n° 904 sez. A  
Certificato n° 20135010592 rilasciato dall'Ordine Interprovinciale Chimici del Veneto,  
Valido e non revocato  
(Responsabile Tecnico di laboratorio)*

**Documento conservato nell'ARCHIVIO INFORMATICO di SIBA SpA.**

Documento che se stampato su carta diviene: "Copia conforme all'originale informatico, valida a tutti gli effetti di legge, sottoscritto con firma digitale".





**SIBA S.p.A.**

Sede legale e amministrativa:  
Via Lampedusa,13  
20141 Milano  
Tel. +39 02 4299.1  
Fax +39 02 48953726  
E-mail: siba@sibaspa.it

Registro Imprese:  
MI 03129770156  
R.E.A. 944621  
Capitale Sociale:  
Euro 30.729.200,00 i.v.  
C.F. e P.IVA: 03129770156

## Rapporto di Prova n° 14-RA04346

Monselice (PD), 25/02/14

Provenienza: ATM-GE-075 - via Salita Cà Dei Trenta, 13-17 (GE)

Spettabile:

**Lande Srl**  
via G. Sanfelice, 8  
80134 Napoli NA

Il valore in concentrazione è calcolato considerando il dato di volume campionato fornito dal committente, il quale è responsabile del campionamento secondo le norme indicate. Il laboratorio ha eseguito le sole determinazioni analitiche.

Campione n°: **14-LE00320**

Descrizione: **Aria codice filtro n. 35 13/11/13 - ATM-GE-075 - via Salita Cà Dei Trenta, 13-17 (GE)**

Id scadenza: **14S004383**

Modalità di prelievo: da Committente

Data prelievo: 28/01/2014

Data arrivo: 11/02/2014

Data inizio analisi: 19/02/2014

Parametro	Valore	U	Unità di misura	VL Min-Max	Data fine	Metodo di prova	Lab
Polveri PM2,5	<b>28,0</b>		µg/m3		25/02/14	UNI EN 14907: 2005	

U = Incertezza estesa/Intervallo di Confidenza, VL = Valore Limite.

I campioni sono conservati in Laboratorio fino alla validazione del dato. Le incertezze di misura sono state valutate utilizzando un fattore di copertura 2, determinato da un livello di probabilità del 95% e da un numero di gradi di libertà maggiore o uguale a 10 (Rif. guida ACCREDIA DT-0002 rev. 1). Per ogni composto, il valore riportato, si intende senza l'applicazione del recupero.

Il presente Rapporto di Prova non può essere riprodotto parzialmente salvo approvazione scritta da parte del Responsabile di Laboratorio. I dati si riferiscono unicamente ai campioni sottoposti a prova.

*Firmato digitalmente dal Dr. Giovanni Bergamaschi  
Iscritto all'Ordine Interprovinciale Chimici del Veneto - Padova n° 904 sez. A  
Certificato n° 20135010592 rilasciato dall'Ordine Interprovinciale Chimici del Veneto,  
Valido e non revocato  
(Responsabile Tecnico di laboratorio)*

**Documento conservato nell'ARCHIVIO INFORMATICO di SIBA SpA.**

Documento che se stampato su carta diviene: "Copia conforme all'originale informatico, valida a tutti gli effetti di legge, sottoscritto con firma digitale".

Sede Secondaria - Roncoferraro (MN): Via Rodoni, 25 - 46037 Roncoferraro (MN) - Tel. +39 0376 663789 / Fax +39 0376 664181  
Sede Operativa - Napoli: Via F. Cilea, 57 - 80127 Napoli - Tel. +39 081 5600342 / Fax +39 081 5600978 - E-mail sibaspa@iberio.it

Laboratorio Accreditato: Via Lombardia, 12 - 35043 Monselice (PD) - Tel. +39 0429 785111 / Fax +39 0429 780540

**SIBA S.p.A.**

Società con unico socio, soggetta all'attività di direzione e coordinamento di Veolia Water Solutions & Technologies S.A.

Pagina 1 di 1





**SIBA S.p.A.**

Sede legale e amministrativa:  
Via Lampedusa,13  
20141 Milano  
Tel. +39 02 4299.1  
Fax +39 02 48953726  
E-mail: siba@sibaspa.it

Registro Imprese:  
MI 03129770156  
R.E.A. 944621  
Capitale Sociale:  
Euro 30.729.200,00 i.v.  
C.F. e P.IVA: 03129770156

## Rapporto di Prova n° 14-RA04347

Monselice (PD), 25/02/14

Provenienza: ATM-GE-075 - via Salita Cà Dei Trenta, 13-17 (GE)

Spettabile:

**Lande Srl**  
via G. Sanfelice, 8  
80134 Napoli NA

Il valore in concentrazione è calcolato considerando il dato di volume campionato fornito dal committente, il quale è responsabile del campionamento secondo le norme indicate. Il laboratorio ha eseguito le sole determinazioni analitiche.

Campione n°: **14-LE00321**

Descrizione: **Aria codice filtro n. 36 13/11/13 - ATM-GE-075 - via Salita Cà Dei Trenta, 13-17 (GE)**

Id scadenza: **14S004384**

Modalità di prelievo: da Committente

Data prelievo: 29/01/2014

Data arrivo: 11/02/2014

Data inizio analisi: 19/02/2014

Parametro	Valore	U	Unità di misura	VL Min-Max	Data fine	Metodo di prova	Lab
Polveri PM2,5	<b>14,0</b>		µg/m3		25/02/14	UNI EN 14907: 2005	

U = Incertezza estesa/Intervallo di Confidenza, VL = Valore Limite.

I campioni sono conservati in Laboratorio fino alla validazione del dato. Le incertezze di misura sono state valutate utilizzando un fattore di copertura 2, determinato da un livello di probabilità del 95% e da un numero di gradi di libertà maggiore o uguale a 10 (Rif. guida ACCREDIA DT-0002 rev. 1). Per ogni composto, il valore riportato, si intende senza l'applicazione del recupero.

Il presente Rapporto di Prova non può essere riprodotto parzialmente salvo approvazione scritta da parte del Responsabile di Laboratorio. I dati si riferiscono unicamente ai campioni sottoposti a prova.

*Firmato digitalmente dal Dr. Giovanni Bergamaschi  
Iscritto all'Ordine Interprovinciale Chimici del Veneto - Padova n° 904 sez. A  
Certificato n° 20135010592 rilasciato dall'Ordine Interprovinciale Chimici del Veneto,  
Valido e non revocato  
(Responsabile Tecnico di laboratorio)*

**Documento conservato nell'ARCHIVIO INFORMATICO di SIBA SpA.**

Documento che se stampato su carta diviene: "Copia conforme all'originale informatico, valida a tutti gli effetti di legge, sottoscritto con firma digitale".

Sede Secondaria - Roncoferraro (MN): Via Rodoni, 25 - 46037 Roncoferraro (MN) - Tel. +39 0376 663789 / Fax +39 0376 664181  
Sede Operativa - Napoli: Via F. Cilea, 57 - 80127 Napoli - Tel. +39 081 5600342 / Fax +39 081 5600978 - E-mail sibaspa@iberio.it

Laboratorio Accreditato: Via Lombardia, 12 - 35043 Monselice (PD) - Tel. +39 0429 785111 / Fax +39 0429 780540

**SIBA S.p.A.**

Società con unico socio, soggetta all'attività di direzione e coordinamento di Veolia Water Solutions & Technologies S.A.

Pagina 1 di 1





**SIBA S.p.A.**

Sede legale e amministrativa:  
Via Lampedusa,13  
20141 Milano  
Tel. +39 02 4299.1  
Fax +39 02 48953726  
E-mail: siba@sibaspa.it

Registro Imprese:  
MI 03129770156  
R.E.A. 944621  
Capitale Sociale:  
Euro 30.729.200,00 i.v.  
C.F. e P.IVA: 03129770156

**Rapporto di Prova n° 14-RA04348 Rev. 1**

Monselice (PD), 26/02/14

Provenienza: ATM-GE-075 - via Salita Cà Dei Trenta, 13-17 (GE)

Spettabile:

**Lande Srl**  
via G. Sanfelice, 8  
80134 Napoli NA

Il valore in concentrazione è calcolato considerando il dato di volume campionato fornito dal committente, il quale è responsabile del campionamento secondo le norme indicate. Il laboratorio ha eseguito le sole determinazioni analitiche.

Revisione del Rapporto di Prova: il presente Rapporto di Prova elimina e sostituisce il Rapporto di Prova n° 14-RA04348 del 25/02/2014.

Campione n°: **14-LE00322**

Descrizione: **Aria codice filtro n. 37 13/11/13 - ATM-GE-075 - via Salita Cà Dei Trenta, 13-17 (GE)**

Id scadenza: **14S004385**

Modalità di prelievo: da Committente

Data prelievo: 30/01/2014

Data arrivo: 11/02/2014

Data inizio analisi: 19/02/2014

Parametro	Valore	U	Unità di misura	VL Min-Max	Data fine	Metodo di prova	Lab
Polveri PM2,5	<b>7,00</b>		µg/m3		25/02/14	UNI EN 14907: 2005	

U = Incertezza estesa/Intervallo di Confidenza, VL = Valore Limite.

I campioni sono conservati in Laboratorio fino alla validazione del dato. Le incertezze di misura sono state valutate utilizzando un fattore di copertura 2, determinato da un livello di probabilità del 95% e da un numero di gradi di libertà maggiore o uguale a 10 (Rif. guida ACCREDIA DT-0002 rev. 1). Per ogni composto, il valore riportato, si intende senza l'applicazione del recupero.

Il presente Rapporto di Prova non può essere riprodotto parzialmente salvo approvazione scritta da parte del Responsabile di Laboratorio.  
I dati si riferiscono unicamente ai campioni sottoposti a prova.

*Firmato digitalmente dal Dr. Giovanni Bergamaschi  
Iscritto all'Ordine Interprovinciale Chimici del Veneto - Padova n° 904 sez. A  
Certificato n° 20135010592 rilasciato dall'Ordine Interprovinciale Chimici del Veneto,  
Valido e non revocato  
(Responsabile Tecnico di laboratorio)*

**Documento conservato nell'ARCHIVIO INFORMATICO di SIBA SpA**

Documento che se stampato su carta diviene: "Copia conforme all'originale informatico, valida a tutti gli effetti di legge, sottoscritto con firma digitale".

Sede Secondaria - Roncoferraro (MN): Via Rodoni, 25 - 46037 Roncoferraro (MN) - Tel. +39 0376 663789 / Fax +39 0376 664181  
Sede Operativa - Napoli: Via F. Cilea, 57 - 80127 Napoli - Tel. +39 081 5600342 / Fax +39 081 5600978 - E-mail sibaspa@ibero.it

Laboratorio Accreditato: Via Lombardia, 12 - 35043 Monselice (PD) - Tel. +39 0429 785111 / Fax +39 0429 780540

**SIBA S.p.A.**

Società con unico socio, soggetta all'attività di direzione e coordinamento di Veolia Water Solutions & Technologies S.A.

Pagina 1 di 1





**SIBA S.p.A.**

Sede legale e amministrativa:  
Via Lampedusa,13  
20141 Milano  
Tel. +39 02 4299.1  
Fax +39 02 48953726  
E-mail: siba@sibaspa.it

Registro Imprese:  
MI 03129770156  
R.E.A. 944621  
Capitale Sociale:  
Euro 30.729.200,00 i.v.  
C.F. e P.IVA: 03129770156

**Rapporto di Prova n° 14-RA04349 Rev. 1**

Monselice (PD), 26/02/14

Provenienza: ATM-GE-075 - via Salita Cà Dei Trenta, 13-17 (GE)

Spettabile:

**Lande Srl**  
via G. Sanfelice, 8  
80134 Napoli NA

Il valore in concentrazione è calcolato considerando il dato di volume campionato fornito dal committente, il quale è responsabile del campionamento secondo le norme indicate. Il laboratorio ha eseguito le sole determinazioni analitiche.

Revisione del Rapporto di Prova: il presente Rapporto di Prova elimina e sostituisce il Rapporto di Prova n° 14-RA04349 del 25/02/2014.

Campione n°: **14-LE00323**

Descrizione: **Aria codice filtro n. 38 13/11/13 - ATM-GE-075 - via Salita Cà Dei Trenta, 13-17 (GE)**

Id scadenza: **14S004386**

Modalità di prelievo: da Committente

Data prelievo: 31/01/2014

Data arrivo: 11/02/2014

Data inizio analisi: 19/02/2014

Parametro	Valore	U	Unità di misura	VL Min-Max	Data fine	Metodo di prova	Lab
Polveri PM2,5	<b>4,00</b>		µg/m3		25/02/14	UNI EN 14907: 2005	

U = Incertezza estesa/Intervallo di Confidenza, VL = Valore Limite.

I campioni sono conservati in Laboratorio fino alla validazione del dato. Le incertezze di misura sono state valutate utilizzando un fattore di copertura 2, determinato da un livello di probabilità del 95% e da un numero di gradi di libertà maggiore o uguale a 10 (Rif. guida ACCREDIA DT-0002 rev. 1). Per ogni composto, il valore riportato, si intende senza l'applicazione del recupero.

Il presente Rapporto di Prova non può essere riprodotto parzialmente salvo approvazione scritta da parte del Responsabile di Laboratorio. I dati si riferiscono unicamente ai campioni sottoposti a prova.

*Firmato digitalmente dal Dr. Giovanni Bergamaschi  
Iscritto all'Ordine Interprovinciale Chimici del Veneto - Padova n° 904 sez. A  
Certificato n° 20135010592 rilasciato dall'Ordine Interprovinciale Chimici del Veneto,  
Valido e non revocato  
(Responsabile Tecnico di laboratorio)*

**Documento conservato nell'ARCHIVIO INFORMATICO di SIBA SpA**

Documento che se stampato su carta diviene: "Copia conforme all'originale informatico, valida a tutti gli effetti di legge, sottoscritto con firma digitale".



**SIBA S.p.A.**

Sede legale e amministrativa:  
Via Lampedusa,13  
20141 Milano  
Tel. +39 02 4299.1  
Fax +39 02 48953726  
E-mail: siba@sibaspa.it

Registro Imprese:  
MI 03129770156  
R.E.A. 944621  
Capitale Sociale:  
Euro 30.729.200,00 i.v.  
C.F. e P.IVA: 03129770156

**Rapporto di Prova n° 14-RA04350 Rev. 1**

Monselice (PD), 26/02/14

Provenienza: **ATM-GE-075 - via Salita Cà Dei Trenta, 13-17 (GE)**

Spettabile:

**Lande Srl**  
via G. Sanfelice, 8  
80134 Napoli NA

Il valore in concentrazione è calcolato considerando il dato di volume campionato fornito dal committente, il quale è responsabile del campionamento secondo le norme indicate. Il laboratorio ha eseguito le sole determinazioni analitiche.

Revisione del Rapporto di Prova: il presente Rapporto di Prova elimina e sostituisce il Rapporto di Prova n° 14-RA04350 del 25/02/2014.

Campione n°: **14-LE00324**

Descrizione: **Aria codice filtro n. 39 13/11/13 - ATM-GE-075 - via Salita Cà Dei Trenta, 13-17 (GE)**

Id scadenza: **14S004387**

Modalità di prelievo: da Committente

Data prelievo: 01/02/2014

Data arrivo: 11/02/2014

Data inizio analisi: 19/02/2014

Parametro	Valore	U	Unità di misura	VL Min-Max	Data fine	Metodo di prova	Lab
Polveri PM2,5	<b>7,00</b>		µg/m3		25/02/14	UNI EN 14907: 2005	

U = Incertezza estesa/Intervallo di Confidenza, VL = Valore Limite.

I campioni sono conservati in Laboratorio fino alla validazione del dato. Le incertezze di misura sono state valutate utilizzando un fattore di copertura 2, determinato da un livello di probabilità del 95% e da un numero di gradi di libertà maggiore o uguale a 10 (Rif. guida ACCREDIA DT-0002 rev. 1). Per ogni composto, il valore riportato, si intende senza l'applicazione del recupero.

Il presente Rapporto di Prova non può essere riprodotto parzialmente salvo approvazione scritta da parte del Responsabile di Laboratorio. I dati si riferiscono unicamente ai campioni sottoposti a prova.

*Firmato digitalmente dal Dr. Giovanni Bergamaschi  
Iscritto all'Ordine Interprovinciale Chimici del Veneto - Padova n° 904 sez. A  
Certificato n° 20135010592 rilasciato dall'Ordine Interprovinciale Chimici del Veneto,  
Valido e non revocato  
(Responsabile Tecnico di laboratorio)*

**Documento conservato nell'ARCHIVIO INFORMATICO di SIBA SpA**

Documento che se stampato su carta diviene: "Copia conforme all'originale informatico, valida a tutti gli effetti di legge, sottoscritto con firma digitale".



**SIBA S.p.A.**

Sede legale e amministrativa:  
Via Lampedusa,13  
20141 Milano  
Tel. +39 02 4299.1  
Fax +39 02 48953726  
E-mail: siba@sibaspa.it

Registro Imprese:  
MI 03129770156  
R.E.A. 944621  
Capitale Sociale:  
Euro 30.729.200,00 i.v.  
C.F. e P.IVA: 03129770156

## Rapporto di Prova n° 14-RA04351

Monselice (PD), 25/02/14

Provenienza: ATM-GE-075 - via Salita Cà Dei Trenta, 13-17 (GE)

Spettabile:

**Lande Srl**  
via G. Sanfelice, 8  
80134 Napoli NA

Il valore in concentrazione è calcolato considerando il dato di volume campionato fornito dal committente, il quale è responsabile del campionamento secondo le norme indicate. Il laboratorio ha eseguito le sole determinazioni analitiche.

Campione n°: **14-LE00325**

Descrizione: **Aria codice filtro n. 40 13/11/13 - ATM-GE-075 - via Salita Cà Dei Trenta, 13-17 (GE)**

Id scadenza: **14S004388**

Modalità di prelievo: da Committente

Data prelievo: 02/02/2014

Data arrivo: 11/02/2014

Data inizio analisi: 19/02/2014

Parametro	Valore	U	Unità di misura	VL Min-Max	Data fine	Metodo di prova	Lab
Polveri PM2,5	<b>14,0</b>		µg/m3		25/02/14	UNI EN 14907: 2005	

U = Incertezza estesa/Intervallo di Confidenza, VL = Valore Limite.

I campioni sono conservati in Laboratorio fino alla validazione del dato. Le incertezze di misura sono state valutate utilizzando un fattore di copertura 2, determinato da un livello di probabilità del 95% e da un numero di gradi di libertà maggiore o uguale a 10 (Rif. guida ACCREDIA DT-0002 rev. 1). Per ogni composto, il valore riportato, si intende senza l'applicazione del recupero.

Il presente Rapporto di Prova non può essere riprodotto parzialmente salvo approvazione scritta da parte del Responsabile di Laboratorio. I dati si riferiscono unicamente ai campioni sottoposti a prova.

*Firmato digitalmente dal Dr. Giovanni Bergamaschi  
Iscritto all'Ordine Interprovinciale Chimici del Veneto - Padova n° 904 sez. A  
Certificato n° 20135010592 rilasciato dall'Ordine Interprovinciale Chimici del Veneto,  
Valido e non revocato  
(Responsabile Tecnico di laboratorio)*

**Documento conservato nell'ARCHIVIO INFORMATICO di SIBA SpA.**

Documento che se stampato su carta diviene: "Copia conforme all'originale informatico, valida a tutti gli effetti di legge, sottoscritto con firma digitale".





**SIBA S.p.A.**

Sede legale e amministrativa:  
Via Lampedusa,13  
20141 Milano  
Tel. +39 02 4299.1  
Fax +39 02 48953726  
E-mail: siba@sibaspa.it

Registro Imprese:  
MI 03129770156  
R.E.A. 944621  
Capitale Sociale:  
Euro 30.729.200,00 i.v.  
C.F. e P.IVA: 03129770156

## Rapporto di Prova n° 14-RA04352

Monselice (PD), 25/02/14

Provenienza: ATM-GE-075 - via Salita Cà Dei Trenta, 13-17 (GE)

Spettabile:

**Lande Srl**  
via G. Sanfelice, 8  
80134 Napoli NA

Il valore in concentrazione è calcolato considerando il dato di volume campionato fornito dal committente, il quale è responsabile del campionamento secondo le norme indicate. Il laboratorio ha eseguito le sole determinazioni analitiche.

Campione n°: **14-LE00326**

Descrizione: **Aria codice filtro n. 41 13/11/13 - ATM-GE-075 - via Salita Cà Dei Trenta, 13-17 (GE)**

Id scadenza: **14S004389**

Modalità di prelievo: da Committente

Data prelievo: 03/02/2014

Data arrivo: 11/02/2014

Data inizio analisi: 19/02/2014

Parametro	Valore	U	Unità di misura	VL Min-Max	Data fine	Metodo di prova	Lab
Polveri PM2,5	<b>13,0</b>		µg/m3		25/02/14	UNI EN 14907: 2005	

U = Incertezza estesa/Intervallo di Confidenza, VL = Valore Limite.

I campioni sono conservati in Laboratorio fino alla validazione del dato. Le incertezze di misura sono state valutate utilizzando un fattore di copertura 2, determinato da un livello di probabilità del 95% e da un numero di gradi di libertà maggiore o uguale a 10 (Rif. guida ACCREDIA DT-0002 rev. 1). Per ogni composto, il valore riportato, si intende senza l'applicazione del recupero.

Il presente Rapporto di Prova non può essere riprodotto parzialmente salvo approvazione scritta da parte del Responsabile di Laboratorio. I dati si riferiscono unicamente ai campioni sottoposti a prova.

*Firmato digitalmente dal Dr. Giovanni Bergamaschi  
Iscritto all'Ordine Interprovinciale Chimici del Veneto - Padova n° 904 sez. A  
Certificato n° 20135010592 rilasciato dall'Ordine Interprovinciale Chimici del Veneto,  
Valido e non revocato  
(Responsabile Tecnico di laboratorio)*

**Documento conservato nell'ARCHIVIO INFORMATICO di SIBA SpA.**

Documento che se stampato su carta diviene: "Copia conforme all'originale informatico, valida a tutti gli effetti di legge, sottoscritto con firma digitale".





**SIBA S.p.A.**

Sede legale e amministrativa:  
Via Lampedusa,13  
20141 Milano  
Tel. +39 02 4299.1  
Fax +39 02 48953726  
E-mail: siba@sibaspa.it

Registro Imprese:  
MI 03129770156  
R.E.A. 944621  
Capitale Sociale:  
Euro 30.729.200,00 i.v.  
C.F. e P.IVA: 03129770156

## Rapporto di Prova n° 14-RA04353

Monselice (PD), 25/02/14

Provenienza: ATM-GE-075 - via Salita Cà Dei Trenta, 13-17 (GE)

Spettabile:

**Lande Srl**  
via G. Sanfelice, 8  
80134 Napoli NA

Il valore in concentrazione è calcolato considerando il dato di volume campionato fornito dal committente, il quale è responsabile del campionamento secondo le norme indicate. Il laboratorio ha eseguito le sole determinazioni analitiche.

Campione n°: **14-LE00327**

Descrizione: **Aria codice filtro n. 42 13/11/13 - ATM-GE-075 - via Salita Cà Dei Trenta, 13-17 (GE)**

Id scadenza: **14S004390**

Modalità di prelievo: da Committente

Data prelievo: 04/02/2014

Data arrivo: 11/02/2014

Data inizio analisi: 19/02/2014

Parametro	Valore	U	Unità di misura	VL Min-Max	Data fine	Metodo di prova	Lab
Polveri PM2,5	<b>15,0</b>		µg/m3		25/02/14	UNI EN 14907: 2005	

**U = Incertezza estesa/Intervallo di Confidenza, VL = Valore Limite.**

I campioni sono conservati in Laboratorio fino alla validazione del dato. Le incertezze di misura sono state valutate utilizzando un fattore di copertura 2, determinato da un livello di probabilità del 95% e da un numero di gradi di libertà maggiore o uguale a 10 (Rif. guida ACCREDIA DT-0002 rev. 1). Per ogni composto, il valore riportato, si intende senza l'applicazione del recupero.

Il presente Rapporto di Prova non può essere riprodotto parzialmente salvo approvazione scritta da parte del Responsabile di Laboratorio. I dati si riferiscono unicamente ai campioni sottoposti a prova.

*Firmato digitalmente dal Dr. Giovanni Bergamaschi  
Iscritto all'Ordine Interprovinciale Chimici del Veneto - Padova n° 904 sez. A  
Certificato n° 20135010592 rilasciato dall'Ordine Interprovinciale Chimici del Veneto,  
Valido e non revocato  
(Responsabile Tecnico di laboratorio)*

**Documento conservato nell'ARCHIVIO INFORMATICO di SIBA SpA.**

Documento che se stampato su carta diviene: "Copia conforme all'originale informatico, valida a tutti gli effetti di legge, sottoscritto con firma digitale".

Sede Secondaria - Roncoferraro (MN): Via Rodoni, 25 - 46037 Roncoferraro (MN) - Tel. +39 0376 663789 / Fax +39 0376 664181  
Sede Operativa - Napoli: Via F. Cilea, 57 - 80127 Napoli - Tel. +39 081 5600342 / Fax +39 081 5600978 - E-mail sibaspa@iberio.it

Laboratorio Accreditato: Via Lombardia, 12 - 35043 Monselice (PD) - Tel. +39 0429 785111 / Fax +39 0429 780540

**SIBA S.p.A.**

Società con unico socio, soggetta all'attività di direzione e coordinamento di Veolia Water Solutions & Technologies S.A.

Pagina 1 di 1





**SIBA S.p.A.**

Sede legale e amministrativa:  
Via Lampedusa,13  
20141 Milano  
Tel. +39 02 4299.1  
Fax +39 02 48953726  
E-mail: siba@sibaspa.it

Registro Imprese:  
MI 03129770156  
R.E.A. 944621  
Capitale Sociale:  
Euro 30.729.200,00 i.v.  
C.F. e P.IVA: 03129770156

**Rapporto di Prova n° 14-RA04354 Rev. 1**

Monselice (PD), 26/02/14

Provenienza: **ATM-GE-075 - via Salita Cà Dei Trenta, 13-17 (GE)**

Spettabile:

**Lande Srl**  
via G. Sanfelice, 8  
80134 Napoli NA

Il valore in concentrazione è calcolato considerando il dato di volume campionato fornito dal committente, il quale è responsabile del campionamento secondo le norme indicate. Il laboratorio ha eseguito le sole determinazioni analitiche.

Revisione del Rapporto di Prova: il presente Rapporto di Prova elimina e sostituisce il Rapporto di Prova n° 14-RA04354 del 25/02/2014.

Campione n°: **14-LE00328**

Descrizione: **Aria codice filtro n. 43 13/11/13 - ATM-GE-075 - via Salita Cà Dei Trenta, 13-17 (GE)**

Id scadenza: **14S004391**

Modalità di prelievo: da Committente

Data prelievo: 05/02/2014

Data arrivo: 11/02/2014

Data inizio analisi: 19/02/2014

Parametro	Valore	U	Unità di misura	VL Min-Max	Data fine	Metodo di prova	Lab
Polveri PM2,5	<b>9,00</b>		µg/m3		25/02/14	UNI EN 14907: 2005	

U = Incertezza estesa/Intervallo di Confidenza, VL = Valore Limite.

I campioni sono conservati in Laboratorio fino alla validazione del dato. Le incertezze di misura sono state valutate utilizzando un fattore di copertura 2, determinato da un livello di probabilità del 95% e da un numero di gradi di libertà maggiore o uguale a 10 (Rif. guida ACCREDIA DT-0002 rev. 1). Per ogni composto, il valore riportato, si intende senza l'applicazione del recupero.

Il presente Rapporto di Prova non può essere riprodotto parzialmente salvo approvazione scritta da parte del Responsabile di Laboratorio. I dati si riferiscono unicamente ai campioni sottoposti a prova.

*Firmato digitalmente dal Dr. Giovanni Bergamaschi  
Iscritto all'Ordine Interprovinciale Chimici del Veneto - Padova n° 904 sez. A  
Certificato n° 20135010592 rilasciato dall'Ordine Interprovinciale Chimici del Veneto,  
Valido e non revocato  
(Responsabile Tecnico di laboratorio)*

**Documento conservato nell'ARCHIVIO INFORMATICO di SIBA SpA**

Documento che se stampato su carta diviene: "Copia conforme all'originale informatico, valida a tutti gli effetti di legge, sottoscritto con firma digitale".

Sede Secondaria - Roncoferraro (MN): Via Rodoni, 25 - 46037 Roncoferraro (MN) - Tel. +39 0376 663789 / Fax +39 0376 664181  
Sede Operativa - Napoli: Via F. Cilea, 57 - 80127 Napoli - Tel. +39 081 5600342 / Fax +39 081 5600978 - E-mail sibaspa@ibero.it

Laboratorio Accreditato: Via Lombardia, 12 - 35043 Monselice (PD) - Tel. +39 0429 785111 / Fax +39 0429 780540

**SIBA S.p.A.**

Società con unico socio, soggetta all'attività di direzione e coordinamento di Veolia Water Solutions & Technologies S.A.

Pagina 1 di 1





**SIBA S.p.A.**

Sede legale e amministrativa:  
Via Lampedusa,13  
20141 Milano  
Tel. +39 02 4299.1  
Fax +39 02 48953726  
E-mail: siba@sibaspa.it

Registro Imprese:  
MI 03129770156  
R.E.A. 944621  
Capitale Sociale:  
Euro 30.729.200,00 i.v.  
C.F. e P.IVA: 03129770156

**Rapporto di Prova n° 14-RA04355 Rev. 1**

Monselice (PD), 26/02/14

Provenienza: **ATM-GE-075 - via Salita Cà Dei Trenta, 13-17 (GE)**

Spettabile:

**Lande Srl**  
via G. Sanfelice, 8  
80134 Napoli NA

Il valore in concentrazione è calcolato considerando il dato di volume campionato fornito dal committente, il quale è responsabile del campionamento secondo le norme indicate. Il laboratorio ha eseguito le sole determinazioni analitiche.

Revisione del Rapporto di Prova: il presente Rapporto di Prova elimina e sostituisce il Rapporto di Prova n° 14-RA04355 del 25/02/2014.

Campione n°: **14-LE00329**

Descrizione: **Aria codice filtro n. 52 13/11/13 - ATM-GE-075 - via Salita Cà Dei Trenta, 13-17 (GE)**

Id scadenza: **14S004392**

Modalità di prelievo: da Committente

Data prelievo: 06/02/2014

Data arrivo: 11/02/2014

Data inizio analisi: 19/02/2014

Parametro	Valore	U	Unità di misura	VL Min-Max	Data fine	Metodo di prova	Lab
Polveri PM2,5	<b>9,00</b>		µg/m3		25/02/14	UNI EN 14907: 2005	

U = Incertezza estesa/Intervallo di Confidenza, VL = Valore Limite.

I campioni sono conservati in Laboratorio fino alla validazione del dato. Le incertezze di misura sono state valutate utilizzando un fattore di copertura 2, determinato da un livello di probabilità del 95% e da un numero di gradi di libertà maggiore o uguale a 10 (Rif. guida ACCREDIA DT-0002 rev. 1). Per ogni composto, il valore riportato, si intende senza l'applicazione del recupero.

Il presente Rapporto di Prova non può essere riprodotto parzialmente salvo approvazione scritta da parte del Responsabile di Laboratorio. I dati si riferiscono unicamente ai campioni sottoposti a prova.

*Firmato digitalmente dal Dr. Giovanni Bergamaschi  
Iscritto all'Ordine Interprovinciale Chimici del Veneto - Padova n° 904 sez. A  
Certificato n° 20135010592 rilasciato dall'Ordine Interprovinciale Chimici del Veneto,  
Valido e non revocato  
(Responsabile Tecnico di laboratorio)*

**Documento conservato nell'ARCHIVIO INFORMATICO di SIBA SpA**

Documento che se stampato su carta diviene: "Copia conforme all'originale informatico, valida a tutti gli effetti di legge, sottoscritto con firma digitale".



**SIBA S.p.A.**

Sede legale e amministrativa:  
Via Lampedusa,13  
20141 Milano  
Tel. +39 02 4299.1  
Fax +39 02 48953726  
E-mail: siba@sibaspa.it

Registro Imprese:  
MI 03129770156  
R.E.A. 944621  
Capitale Sociale:  
Euro 30.729.200,00 i.v.  
C.F. e P.IVA: 03129770156

**Rapporto di Prova n° 14-RA04356 Rev. 1**

Monselice (PD), 26/02/14

Provenienza: **ATM-GE-075 - via Salita Cà Dei Trenta, 13-17 (GE)**

Spettabile:

**Lande Srl**  
via G. Sanfelice, 8  
80134 Napoli NA

Il valore in concentrazione è calcolato considerando il dato di volume campionato fornito dal committente, il quale è responsabile del campionamento secondo le norme indicate. Il laboratorio ha eseguito le sole determinazioni analitiche.

Revisione del Rapporto di Prova: il presente Rapporto di Prova elimina e sostituisce il Rapporto di Prova n° 14-RA04356 del 25/02/2014.

Campione n°: **14-LE00330**

Descrizione: **Aria codice filtro n. 53 13/11/13 - ATM-GE-075 - via Salita Cà Dei Trenta, 13-17 (GE)**

Id scadenza: **14S004393**

Modalità di prelievo: da Committente

Data prelievo: 07/02/2014

Data arrivo: 11/02/2014

Data inizio analisi: 19/02/2014

Parametro	Valore	U	Unità di misura	VL Min-Max	Data fine	Metodo di prova	Lab
Polveri PM2,5	<b>7,00</b>		µg/m3		25/02/14	UNI EN 14907: 2005	

U = Incertezza estesa/Intervallo di Confidenza, VL = Valore Limite.

I campioni sono conservati in Laboratorio fino alla validazione del dato. Le incertezze di misura sono state valutate utilizzando un fattore di copertura 2, determinato da un livello di probabilità del 95% e da un numero di gradi di libertà maggiore o uguale a 10 (Rif. guida ACCREDIA DT-0002 rev. 1). Per ogni composto, il valore riportato, si intende senza l'applicazione del recupero.

Il presente Rapporto di Prova non può essere riprodotto parzialmente salvo approvazione scritta da parte del Responsabile di Laboratorio.  
I dati si riferiscono unicamente ai campioni sottoposti a prova.

*Firmato digitalmente dal Dr. Giovanni Bergamaschi  
Iscritto all'Ordine Interprovinciale Chimici del Veneto - Padova n° 904 sez. A  
Certificato n° 20135010592 rilasciato dall'Ordine Interprovinciale Chimici del Veneto,  
Valido e non revocato  
(Responsabile Tecnico di laboratorio)*

**Documento conservato nell'ARCHIVIO INFORMATICO di SIBA SpA**

Documento che se stampato su carta diviene: **"Copia conforme all'originale informatico, valida a tutti gli effetti di legge, sottoscritto con firma digitale"**.

Sede Secondaria - Roncoferraro (MN): Via Rodoni, 25 - 46037 Roncoferraro (MN) - Tel. +39 0376 663789 / Fax +39 0376 664181  
Sede Operativa - Napoli: Via F. Cilea, 57 - 80127 Napoli - Tel. +39 081 5600342 / Fax +39 081 5600978 - E-mail sibaspa@ibero.it

Laboratorio Accreditato: Via Lombardia, 12 - 35043 Monselice (PD) - Tel. +39 0429 785111 / Fax +39 0429 780540

**SIBA S.p.A.**

Società con unico socio, soggetta all'attività di direzione e coordinamento di Veolia Water Solutions & Technologies S.A.

Pagina 1 di 1





**SIBA S.p.A.**

Sede legale e amministrativa:  
Via Lampedusa,13  
20141 Milano  
Tel. +39 02 4299.1  
Fax +39 02 48953726  
E-mail: siba@sibaspa.it

Registro Imprese:  
MI 03129770156  
R.E.A. 944621  
Capitale Sociale:  
Euro 30.729.200,00 i.v.  
C.F. e P.IVA: 03129770156

**Rapporto di Prova n° 14-RA04357 Rev. 1**

Monselice (PD), 26/02/14

Provenienza: **ATM-GE-075 - via Salita Cà Dei Trenta, 13-17 (GE)**

Spettabile:

**Lande Srl**  
via G. Sanfelice, 8  
80134 Napoli NA

Il valore in concentrazione è calcolato considerando il dato di volume campionato fornito dal committente, il quale è responsabile del campionamento secondo le norme indicate. Il laboratorio ha eseguito le sole determinazioni analitiche.

Revisione del Rapporto di Prova: il presente Rapporto di Prova elimina e sostituisce il Rapporto di Prova n° 14-RA04357 del 25/02/2014.

Campione n°: **14-LE00331**

Descrizione: **Aria codice filtro n. 54 13/11/13 - ATM-GE-075 - via Salita Cà Dei Trenta, 13-17 (GE)**

Id scadenza: **14S004394**

Modalità di prelievo: da Committente

Data prelievo: 08/02/2014

Data arrivo: 11/02/2014

Data inizio analisi: 19/02/2014

Parametro	Valore	U	Unità di misura	VL Min-Max	Data fine	Metodo di prova	Lab
Polveri PM2,5	<b>7,00</b>		µg/m3		25/02/14	UNI EN 14907: 2005	

U = Incertezza estesa/Intervallo di Confidenza, VL = Valore Limite.

I campioni sono conservati in Laboratorio fino alla validazione del dato. Le incertezze di misura sono state valutate utilizzando un fattore di copertura 2, determinato da un livello di probabilità del 95% e da un numero di gradi di libertà maggiore o uguale a 10 (Rif. guida ACCREDIA DT-0002 rev. 1). Per ogni composto, il valore riportato, si intende senza l'applicazione del recupero.

Il presente Rapporto di Prova non può essere riprodotto parzialmente salvo approvazione scritta da parte del Responsabile di Laboratorio. I dati si riferiscono unicamente ai campioni sottoposti a prova.

*Firmato digitalmente dal Dr. Giovanni Bergamaschi  
Iscritto all'Ordine Interprovinciale Chimici del Veneto - Padova n° 904 sez. A  
Certificato n° 20135010592 rilasciato dall'Ordine Interprovinciale Chimici del Veneto,  
Valido e non revocato  
(Responsabile Tecnico di laboratorio)*

**Documento conservato nell'ARCHIVIO INFORMATICO di SIBA SpA**

Documento che se stampato su carta diviene: "Copia conforme all'originale informatico, valida a tutti gli effetti di legge, sottoscritto con firma digitale".

Sede Secondaria - Roncoferraro (MN): Via Rodoni, 25 - 46037 Roncoferraro (MN) - Tel. +39 0376 663789 / Fax +39 0376 664181  
Sede Operativa - Napoli: Via F. Cilea, 57 - 80127 Napoli - Tel. +39 081 5600342 / Fax +39 081 5600978 - E-mail sibaspa@ibero.it

Laboratorio Accreditato: Via Lombardia, 12 - 35043 Monselice (PD) - Tel. +39 0429 785111 / Fax +39 0429 780540

**SIBA S.p.A.**

Società con unico socio, soggetta all'attività di direzione e coordinamento di Veolia Water Solutions & Technologies S.A.

Pagina 1 di 1





**SIBA S.p.A.**

Sede legale e amministrativa:  
Via Lampedusa,13  
20141 Milano  
Tel. +39 02 4299.1  
Fax +39 02 48953726  
E-mail: siba@sibaspa.it

Registro Imprese:  
MI 03129770156  
R.E.A. 944621  
Capitale Sociale:  
Euro 30.729.200,00 i.v.  
C.F. e P.IVA: 03129770156

## Rapporto di Prova n° 14-RA04358

Monselice (PD), 25/02/14

Provenienza: ATM-GE-075 - via Salita Cà Dei Trenta, 13-17 (GE)

Spettabile:

**Lande Srl**  
via G. Sanfelice, 8  
80134 Napoli NA

Il valore in concentrazione è calcolato considerando il dato di volume campionato fornito dal committente, il quale è responsabile del campionamento secondo le norme indicate. Il laboratorio ha eseguito le sole determinazioni analitiche.

Campione n°: **14-LE00332**

Descrizione: **Aria codice filtro n. 55 13/11/13 - ATM-GE-075 - via Salita Cà Dei Trenta, 13-17 (GE)**

Id scadenza: **14S004395**

Modalità di prelievo: da Committente

Data prelievo: 09/02/2014

Data arrivo: 11/02/2014

Data inizio analisi: 19/02/2014

Parametro	Valore	U	Unità di misura	VL Min-Max	Data fine	Metodo di prova	Lab
Polveri PM2,5	<b>13,0</b>		µg/m3		25/02/14	UNI EN 14907: 2005	

**U = Incertezza estesa/Intervallo di Confidenza, VL = Valore Limite.**

I campioni sono conservati in Laboratorio fino alla validazione del dato. Le incertezze di misura sono state valutate utilizzando un fattore di copertura 2, determinato da un livello di probabilità del 95% e da un numero di gradi di libertà maggiore o uguale a 10 (Rif. guida ACCREDIA DT-0002 rev. 1). Per ogni composto, il valore riportato, si intende senza l'applicazione del recupero.

Il presente Rapporto di Prova non può essere riprodotto parzialmente salvo approvazione scritta da parte del Responsabile di Laboratorio. I dati si riferiscono unicamente ai campioni sottoposti a prova.

*Firmato digitalmente dal Dr. Giovanni Bergamaschi  
Iscritto all'Ordine Interprovinciale Chimici del Veneto - Padova n° 904 sez. A  
Certificato n° 20135010592 rilasciato dall'Ordine Interprovinciale Chimici del Veneto,  
Valido e non revocato  
(Responsabile Tecnico di laboratorio)*

**Documento conservato nell'ARCHIVIO INFORMATICO di SIBA SpA.**

Documento che se stampato su carta diviene: "Copia conforme all'originale informatico, valida a tutti gli effetti di legge, sottoscritto con firma digitale".



**SIBA S.p.A.**

Sede legale e amministrativa:  
Via Lampedusa,13  
20141 Milano  
Tel. +39 02 4299.1  
Fax +39 02 48953726  
E-mail: siba@sibaspa.it

Registro Imprese:  
MI 03129770156  
R.E.A. 944621  
Capitale Sociale:  
Euro 30.729.200,00 i.v.  
C.F. e P.IVA: 03129770156

**Rapporto di Prova n° 14-RA04359 Rev. 1**

Monselice (PD), 17/03/14

Provenienza: **ATM-GE-075 - via Salita Cà Dei Trenta, 13-17 (GE)**

Spettabile:

**Lande Srl**  
via G. Sanfelice, 8  
80134 Napoli NA

Il valore in concentrazione è calcolato considerando il dato di volume campionato fornito dal committente, il quale è responsabile del campionamento secondo le norme indicate. Il laboratorio ha eseguito le sole determinazioni analitiche.

Revisione del Rapporto di Prova: il presente Rapporto di Prova elimina e sostituisce il Rapporto di Prova n° 14-RA04359 del 06/03/2014.

Campione n°: **14-LE00333**Id scadenza: **14S004396**

Descrizione: **Aria codice filtro n. 1 13/11/13 - ATM-GE-075 - via Salita Cà Dei Trenta, 13-17 (GE)**

Modalità di prelievo: da Committente

Data prelievo: 22/01/2014

Data arrivo: 11/02/2014

Data inizio analisi: 19/02/2014

Parametro	Valore	U	Unità di misura	VL Min-Max	Data fine	Metodo di prova	Lab
Polveri PM10	<b>10,0</b>		µg/m3		25/02/14	UNI EN 12341: 2001	
Benzo(A)Pirene	<b>&lt; 0,2</b>		ng/m3		06/03/14	UNI EN 15549: 2008 + EPA 8270 D 2007	
Arsenico	<b>&lt; 5</b>		ng/m3		06/03/14	UNI EN 14902: 2005 + EPA 6020 A 2007	
Cadmio	<b>&lt; 5</b>		ng/m3		06/03/14	UNI EN 14902: 2005 + EPA 6020 A 2007	
Cromo	<b>&lt; 5</b>		ng/m3		06/03/14	UNI EN 14902: 2005 + EPA 6020 A 2007	
Ferro	<b>548</b>		ng/m3		06/03/14	UNI EN 14902: 2005 + EPA 6020 A 2007	
Mercurio	<b>&lt; 0,5</b>		ng/m3		06/03/14	UNI EN 14902: 2005 + EPA 7471 B 2007	
Nichel	<b>8,69</b>		ng/m3		06/03/14	UNI EN 14902: 2005 + EPA 6020 A 2007	
Piombo	<b>0,00570</b>		µg/m3		06/03/14	UNI EN 14902: 2005 + EPA 6020 A 2007	
Rame	<b>24,4</b>		ng/m3		17/03/14	UNI EN 14902: 2005 + EPA 6020 A 2007	
Zinco	<b>&lt; 23</b>		ng/m3		06/03/14	UNI EN 14902: 2005 + EPA 6020 A 2007	

U = Incertezza estesa/Intervallo di Confidenza, VL = Valore Limite.

I campioni sono conservati in Laboratorio fino alla validazione del dato. Le incertezze di misura sono state valutate utilizzando un fattore di copertura 2, determinato da un livello di probabilità del 95% e da un numero di gradi di libertà maggiore o uguale a 10 (Rif. guida ACCREDIA DT-0002 rev. 1). Per ogni composto, il valore riportato, si intende senza l'applicazione del recupero.

Il presente Rapporto di Prova non può essere riprodotto parzialmente salvo approvazione scritta da parte del Responsabile di Laboratorio. I dati si riferiscono unicamente ai campioni sottoposti a prova.

Firmato digitalmente dal Dr. Giovanni Bergamaschi  
Iscritto all'Ordine Interprovinciale Chimici del Veneto - Padova n° 904 sez. A  
Certificato n° 20135010592 rilasciato dall'Ordine Interprovinciale Chimici del Veneto,  
Valido e non revocato  
(Responsabile Tecnico di laboratorio)

**Documento conservato nell'ARCHIVIO INFORMATICO di SIBA SpA.**

Documento che se stampato su carta diviene: "Copia conforme all'originale informatico, valida a tutti gli effetti di legge, sottoscritto con firma digitale".

Sede Secondaria - Roncoferraro (MN): Via Rodoni, 25 - 46037 Roncoferraro (MN) - Tel. +39 0376 663769 / Fax +39 0376 664181  
Sede Operativa - Napoli: Via F. Cilea, 57 - 80127 Napoli - Tel. +39 081 5600342 / Fax +39 081 5600978 - E-mail sibaspa@iberio.it

Laboratorio Accreditato: Via Lombardia, 12 - 35043 Monselice (PD) - Tel. +39 0429 785111 / Fax +39 0429 780540

**SIBA S.p.A.**

Società con unico socio, soggetta all'attività di direzione e coordinamento di Veolia Water Solutions & Technologies S.A.

Pagina 1 di 1







**SIBA S.p.A.**

Sede legale e amministrativa:  
Via Lampedusa,13  
20141 Milano  
Tel. +39 02 4299.1  
Fax +39 02 48953726  
E-mail: siba@sibaspa.it

Registro Imprese:  
MI 03129770156  
R.E.A. 944621  
Capitale Sociale:  
Euro 30.729.200,00 i.v.  
C.F. e P.IVA: 03129770156

## Rapporto di Prova n° 14-RA04360

Monselice (PD), 06/03/14

Provenienza: ATM-GE-075 - via Salita Cà Dei Trenta, 13-17 (GE)

Spettabile:

**Lande Srl**  
via G. Sanfelice, 8  
80134 Napoli NA

Il valore in concentrazione è calcolato considerando il dato di volume campionato fornito dal committente, il quale è responsabile del campionamento secondo le norme indicate. Il laboratorio ha eseguito le sole determinazioni analitiche.

Campione n°: **14-LE00334**

Descrizione: **Aria codice filtro n. 2 13/11/13 - ATM-GE-075 - via Salita Cà Dei Trenta, 13-17 (GE)**

Id scadenza: **14S004397**

Modalità di prelievo: da Committente

Data prelievo: 23/01/2014

Data arrivo: 11/02/2014

Data inizio analisi: 19/02/2014

Parametro	Valore	U	Unità di misura	VL Min-Max	Data fine	Metodo di prova	Lab
Polveri PM10	<b>18,0</b>		µg/m3		25/02/14	UNI EN 12341: 2001	
Benzo(A)Pirene	<b>0,556</b>		ng/m3		06/03/14	UNI EN 15549: 2008 + EPA 8270 D 2007	
Arsenico	<b>&lt; 5</b>		ng/m3		06/03/14	UNI EN 14902: 2005 + EPA 6020 A 2007	
Cadmio	<b>&lt; 5</b>		ng/m3		06/03/14	UNI EN 14902: 2005 + EPA 6020 A 2007	
Cromo	<b>10,4</b>		ng/m3		06/03/14	UNI EN 14902: 2005 + EPA 6020 A 2007	
Ferro	<b>891</b>		ng/m3		06/03/14	UNI EN 14902: 2005 + EPA 6020 A 2007	
Mercurio	<b>&lt; 0,5</b>		ng/m3		06/03/14	UNI EN 14902: 2005 + EPA 7471 B 2007	
Nichel	<b>6,53</b>		ng/m3		06/03/14	UNI EN 14902: 2005 + EPA 6020 A 2007	
Piombo	<b>0,0253</b>		µg/m3		06/03/14	UNI EN 14902: 2005 + EPA 6020 A 2007	
Rame	<b>77,1</b>		ng/m3		06/03/14	UNI EN 14902: 2005 + EPA 6020 A 2007	
Zinco	<b>&lt; 23</b>		ng/m3		06/03/14	UNI EN 14902: 2005 + EPA 6020 A 2007	

U = Incertezza estesa/Intervallo di Confidenza, VL = Valore Limite.

I campioni sono conservati in Laboratorio fino alla validazione del dato. Le incertezze di misura sono state valutate utilizzando un fattore di copertura 2, determinato da un livello di probabilità del 95% e da un numero di gradi di libertà maggiore o uguale a 10 (Rif. guida ACCREDIA DT-0002 rev. 1). Per ogni composto, il valore riportato, si intende senza l'applicazione del recupero.

Il presente Rapporto di Prova non può essere riprodotto parzialmente salvo approvazione scritta da parte del Responsabile di Laboratorio.  
I dati si riferiscono unicamente ai campioni sottoposti a prova.

*Firmato digitalmente dal Dr. Giovanni Bergamaschi  
Iscritto all'Ordine Interprovinciale Chimici del Veneto - Padova n° 904 sez. A  
Certificato n° 20135010592 rilasciato dall'Ordine Interprovinciale Chimici del Veneto,  
Valido e non revocato  
(Responsabile Tecnico di laboratorio)*

**Documento conservato nell'ARCHIVIO INFORMATICO di SIBA SpA.**

Documento che se stampato su carta diviene: "Copia conforme all'originale informatico, valida a tutti gli effetti di legge, sottoscritto con firma digitale".

Sede Secondaria - Roncoferraro (MN): Via Rodoni, 25 - 46037 Roncoferraro (MN) - Tel. +39 0376 663789 / Fax +39 0376 664181  
Sede Operativa - Napoli: Via F. Cilea, 57 - 80127 Napoli - Tel. +39 081 5600342 / Fax +39 081 5600978 - E-mail sibaspa@iberio.it

Laboratorio Accreditato: Via Lombardia, 12 - 35043 Monselice (PD) - Tel. +39 0429 785111 / Fax +39 0429 780540

**SIBA S.p.A.**

Società con unico socio, soggetta all'attività di direzione e coordinamento di Veolia Water Solutions & Technologies S.A.

Pagina 1 di 1



**SIBA S.p.A.**Sede legale e amministrativa:  
Via Lampedusa,13  
20141 Milano  
Tel. +39 02 4299.1  
Fax +39 02 48953726  
E-mail: siba@sibaspa.itRegistro Imprese:  
MI 03129770156  
R.E.A. 944621  
Capitale Sociale:  
Euro 30.729.200,00 i.v.  
C.F. e P.IVA: 03129770156**Rapporto di Prova n° 14-RA04361 Rev. 1**

Monselice (PD), 17/03/14

Provenienza: **ATM-GE-075 - via Salita Cà Dei Trenta, 13-17 (GE)**

Spettabile:

**Lande Srl**  
via G. Sanfelice, 8  
80134 Napoli NA

Il valore in concentrazione è calcolato considerando il dato di volume campionato fornito dal committente, il quale è responsabile del campionamento secondo le norme indicate. Il laboratorio ha eseguito le sole determinazioni analitiche.

Revisione del Rapporto di Prova: il presente Rapporto di Prova elimina e sostituisce il Rapporto di Prova n° 14-RA04361 del 06/03/2014.

Campione n°: **14-LE00335**Id scadenza: **14S004398**Descrizione: **Aria codice filtro n. 3 13/11/13 - ATM-GE-075 - via Salita Cà Dei Trenta, 13-17 (GE)**

Modalità di prelievo: da Committente

Data prelievo: 24/01/2014

Data arrivo: 11/02/2014

Data inizio analisi: 19/02/2014

Parametro	Valore	U	Unità di misura	VL Min-Max	Data fine	Metodo di prova	Lab
Polveri PM10	<b>20,0</b>		µg/m3		25/02/14	UNI EN 12341: 2001	
Benzo(A)Pirene	<b>&lt; 0,2</b>		ng/m3		06/03/14	UNI EN 15549: 2008 + EPA 8270 D 2007	
Arsenico	<b>&lt; 5</b>		ng/m3		06/03/14	UNI EN 14902: 2005 + EPA 6020 A 2007	
Cadmio	<b>&lt; 5</b>		ng/m3		06/03/14	UNI EN 14902: 2005 + EPA 6020 A 2007	
Cromo	<b>&lt; 5</b>		ng/m3		06/03/14	UNI EN 14902: 2005 + EPA 6020 A 2007	
Ferro	<b>415</b>		ng/m3		17/03/14	UNI EN 14902: 2005 + EPA 6020 A 2007	
Mercurio	<b>&lt; 0,5</b>		ng/m3		06/03/14	UNI EN 14902: 2005 + EPA 7471 B 2007	
Nichel	<b>6,94</b>		ng/m3		06/03/14	UNI EN 14902: 2005 + EPA 6020 A 2007	
Piombo	<b>0,00910</b>		µg/m3		06/03/14	UNI EN 14902: 2005 + EPA 6020 A 2007	
Rame	<b>59,3</b>		ng/m3		06/03/14	UNI EN 14902: 2005 + EPA 6020 A 2007	
Zinco	<b>23,3</b>		ng/m3		06/03/14	UNI EN 14902: 2005 + EPA 6020 A 2007	

**U = Incertezza estesa/Intervallo di Confidenza, VL = Valore Limite.**

I campioni sono conservati in Laboratorio fino alla validazione del dato. Le incertezze di misura sono state valutate utilizzando un fattore di copertura 2, determinato da un livello di probabilità del 95% e da un numero di gradi di libertà maggiore o uguale a 10 (Rif. guida ACCREDIA DT-0002 rev. 1). Per ogni composto, il valore riportato, si intende senza l'applicazione del recupero.

Il presente Rapporto di Prova non può essere riprodotto parzialmente salvo approvazione scritta da parte del Responsabile di Laboratorio. I dati si riferiscono unicamente ai campioni sottoposti a prova.

*Firmato digitalmente dal Dr. Giovanni Bergamaschi*  
Iscritto all'Ordine Interprovinciale Chimici del Veneto - Padova n° 904 sez. A  
Certificato n° 20135010592 rilasciato dall'Ordine Interprovinciale Chimici del Veneto,  
Valido e non revocato  
(Responsabile Tecnico di laboratorio)

**Documento conservato nell'ARCHIVIO INFORMATICO di SIBA SpA.**

Documento che se stampato su carta diviene: "Copia conforme all'originale informatico, valida a tutti gli effetti di legge, sottoscritto con firma digitale".

Sede Secondaria - Roncoferraro (MN): Via Rodoni, 25 - 46037 Roncoferraro (MN) - Tel. +39 0376 663769 / Fax +39 0376 664181  
Sede Operativa - Napoli: Via F. Cilea, 57 - 80127 Napoli - Tel. +39 081 5600342 / Fax +39 081 5600978 - E-mail sibaspa@iberio.it

Pagina 1 di 1



Laboratorio Accreditato: Via Lombardia, 12 - 35043 Monselice (PD) - Tel. +39 0429 785111 / Fax +39 0429 780540

**SIBA S.p.A.**

Società con unico socio, soggetta all'attività di direzione e coordinamento di Veolia Water Solutions &amp; Technologies S.A.



**SIBA S.p.A.**

Sede legale e amministrativa:  
Via Lampedusa, 13  
20141 Milano  
Tel. +39 02 4299.1  
Fax +39 02 48953726  
E-mail: siba@sibaspa.it

Registro Imprese:  
MI 03129770156  
R.E.A. 944621  
Capitale Sociale:  
Euro 30.729.200,00 i.v.  
C.F. e P.IVA: 03129770156

## Rapporto di Prova n° 14-RA04362

Monselice (PD), 06/03/14

Provenienza: ATM-GE-075 - via Salita Cà Dei Trenta, 13-17 (GE)

Spettabile:

**Lande Srl**  
via G. Sanfelice, 8  
80134 Napoli NA

Il valore in concentrazione è calcolato considerando il dato di volume campionato fornito dal committente, il quale è responsabile del campionamento secondo le norme indicate. Il laboratorio ha eseguito le sole determinazioni analitiche.

Campione n°: **14-LE00336**

Descrizione: **Aria codice filtro n. 4 13/11/13 - ATM-GE-075 - via Salita Cà Dei Trenta, 13-17 (GE)**

Id scadenza: **14S004399**

Modalità di prelievo: da Committente

Data prelievo: 25/01/2014

Data arrivo: 11/02/2014

Data inizio analisi: 19/02/2014

Parametro	Valore	U	Unità di misura	VL Min-Max	Data fine	Metodo di prova	Lab
Polveri PM10	<b>18,0</b>		µg/m <sup>3</sup>		25/02/14	UNI EN 12341: 2001	
Benzo(A)Pirene	<b>0,705</b>		ng/m <sup>3</sup>		06/03/14	UNI EN 15549: 2008 + EPA 8270 D 2007	
Arsenico	< 5		ng/m <sup>3</sup>		06/03/14	UNI EN 14902: 2005 + EPA 6020 A 2007	
Cadmio	< 5		ng/m <sup>3</sup>		06/03/14	UNI EN 14902: 2005 + EPA 6020 A 2007	
Cromo	< 5		ng/m <sup>3</sup>		06/03/14	UNI EN 14902: 2005 + EPA 6020 A 2007	
Ferro	<b>655</b>		ng/m <sup>3</sup>		06/03/14	UNI EN 14902: 2005 + EPA 6020 A 2007	
Mercurio	< 0,5		ng/m <sup>3</sup>		06/03/14	UNI EN 14902: 2005 + EPA 7471 B 2007	
Nichel	<b>5,82</b>		ng/m <sup>3</sup>		06/03/14	UNI EN 14902: 2005 + EPA 6020 A 2007	
Piombo	<b>0,00650</b>		µg/m <sup>3</sup>		06/03/14	UNI EN 14902: 2005 + EPA 6020 A 2007	
Rame	<b>12,0</b>		ng/m <sup>3</sup>		06/03/14	UNI EN 14902: 2005 + EPA 6020 A 2007	
Zinco	< 23		ng/m <sup>3</sup>		06/03/14	UNI EN 14902: 2005 + EPA 6020 A 2007	

U = Incertezza estesa/Intervallo di Confidenza, VL = Valore Limite.

I campioni sono conservati in Laboratorio fino alla validazione del dato. Le incertezze di misura sono state valutate utilizzando un fattore di copertura 2, determinato da un livello di probabilità del 95% e da un numero di gradi di libertà maggiore o uguale a 10 (Rif. guida ACCREDIA DT-0002 rev. 1). Per ogni composto, il valore riportato, si intende senza l'applicazione del recupero.

Il presente Rapporto di Prova non può essere riprodotto parzialmente salvo approvazione scritta da parte del Responsabile di Laboratorio.  
I dati si riferiscono unicamente ai campioni sottoposti a prova.

*Firmato digitalmente dal Dr. Giovanni Bergamaschi  
Iscritto all'Ordine Interprovinciale Chimici del Veneto - Padova n° 904 sez. A  
Certificato n° 20135010592 rilasciato dall'Ordine Interprovinciale Chimici del Veneto,  
Valido e non revocato  
(Responsabile Tecnico di laboratorio)*

**Documento conservato nell'ARCHIVIO INFORMATICO di SIBA SpA.**

Documento che se stampato su carta diviene: "Copia conforme all'originale informatico, valida a tutti gli effetti di legge, sottoscritto con firma digitale".

Sede Secondaria - Roncoferraro (MN): Via Rodoni, 25 - 46037 Roncoferraro (MN) - Tel. +39 0376 663789 / Fax +39 0376 664181  
Sede Operativa - Napoli: Via F. Cilea, 57 - 80127 Napoli - Tel. +39 081 5600342 / Fax +39 081 5600978 - E-mail sibaspa@iberio.it

Laboratorio Accreditato: Via Lombardia, 12 - 35043 Monselice (PD) - Tel. +39 0429 785111 / Fax +39 0429 780540

**SIBA S.p.A.**

Società con unico socio, soggetta all'attività di direzione e coordinamento di Veolia Water Solutions & Technologies S.A.

Pagina 1 di 1



**SIBA S.p.A.**

Sede legale e amministrativa:  
Via Lampedusa,13  
20141 Milano  
Tel. +39 02 4299.1  
Fax +39 02 48953726  
E-mail: siba@sibaspa.it

Registro Imprese:  
MI 03129770156  
R.E.A. 944621  
Capitale Sociale:  
Euro 30.729.200,00 i.v.  
C.F. e P.IVA: 03129770156

**Rapporto di Prova n° 14-RA04363**

Monselice (PD), 06/03/14

Provenienza: ATM-GE-075 - via Salita Cà Dei Trenta, 13-17 (GE)

Spettabile:

**Lande Srl**  
via G. Sanfelice, 8  
80134 Napoli NA

Il valore in concentrazione è calcolato considerando il dato di volume campionato fornito dal committente, il quale è responsabile del campionamento secondo le norme indicate. Il laboratorio ha eseguito le sole determinazioni analitiche.

Campione n°: **14-LE00337**

Descrizione: **Aria codice filtro n. 5 13/11/13 - ATM-GE-075 - via Salita Cà Dei Trenta, 13-17 (GE)**

Id scadenza: **14S004400**

Modalità di prelievo: da Committente

Data prelievo: 26/01/2014

Data arrivo: 11/02/2014

Data inizio analisi: 19/02/2014

Parametro	Valore	U	Unità di misura	VL Min-Max	Data fine	Metodo di prova	Lab
Polveri PM10	<b>20,0</b>		µg/m3		25/02/14	UNI EN 12341: 2001	
Benzo(A)Pirene	<b>0,699</b>		ng/m3		06/03/14	UNI EN 15549: 2008 + EPA 8270 D 2007	
Arsenico	<b>&lt; 5</b>		ng/m3		06/03/14	UNI EN 14902: 2005 + EPA 6020 A 2007	
Cadmio	<b>&lt; 5</b>		ng/m3		06/03/14	UNI EN 14902: 2005 + EPA 6020 A 2007	
Cromo	<b>10,9</b>		ng/m3		06/03/14	UNI EN 14902: 2005 + EPA 6020 A 2007	
Ferro	<b>675</b>		ng/m3		06/03/14	UNI EN 14902: 2005 + EPA 6020 A 2007	
Mercurio	<b>&lt; 0,5</b>		ng/m3		06/03/14	UNI EN 14902: 2005 + EPA 7471 B 2007	
Nichel	<b>21,4</b>		ng/m3		06/03/14	UNI EN 14902: 2005 + EPA 6020 A 2007	
Piombo	<b>0,00700</b>		µg/m3		06/03/14	UNI EN 14902: 2005 + EPA 6020 A 2007	
Rame	<b>13,3</b>		ng/m3		06/03/14	UNI EN 14902: 2005 + EPA 6020 A 2007	
Zinco	<b>&lt; 23</b>		ng/m3		06/03/14	UNI EN 14902: 2005 + EPA 6020 A 2007	

U = Incertezza estesa/Intervallo di Confidenza, VL = Valore Limite.

I campioni sono conservati in Laboratorio fino alla validazione del dato. Le incertezze di misura sono state valutate utilizzando un fattore di copertura 2, determinato da un livello di probabilità del 95% e da un numero di gradi di libertà maggiore o uguale a 10 (Rif. guida ACCREDIA DT-0002 rev. 1). Per ogni composto, il valore riportato, si intende senza l'applicazione del recupero.

Il presente Rapporto di Prova non può essere riprodotto parzialmente salvo approvazione scritta da parte del Responsabile di Laboratorio.  
I dati si riferiscono unicamente ai campioni sottoposti a prova.

*Firmato digitalmente dal Dr. Giovanni Bergamaschi  
Iscritto all'Ordine Interprovinciale Chimici del Veneto - Padova n° 904 sez. A  
Certificato n° 20135010592 rilasciato dall'Ordine Interprovinciale Chimici del Veneto,  
Valido e non revocato  
(Responsabile Tecnico di laboratorio)*

**Documento conservato nell'ARCHIVIO INFORMATICO di SIBA SpA.**

Documento che se stampato su carta diviene: "Copia conforme all'originale informatico, valida a tutti gli effetti di legge, sottoscritto con firma digitale".

Sede Secondaria - Roncoferraro (MN): Via Rodoni, 25 - 46037 Roncoferraro (MN) - Tel. +39 0376 663789 / Fax +39 0376 664181  
Sede Operativa - Napoli: Via F. Cilea, 57 - 80127 Napoli - Tel. +39 081 5600342 / Fax +39 081 5600978 - E-mail sibaspa@iberio.it

Laboratorio Accreditato: Via Lombardia, 12 - 35043 Monselice (PD) - Tel. +39 0429 785111 / Fax +39 0429 780540

**SIBA S.p.A.**

Società con unico socio, soggetta all'attività di direzione e coordinamento di Veolia Water Solutions & Technologies S.A.

Pagina 1 di 1





**SIBA S.p.A.**

Sede legale e amministrativa:  
Via Lampedusa,13  
20141 Milano  
Tel. +39 02 4299.1  
Fax +39 02 48953726  
E-mail: siba@sibaspa.it

Registro Imprese:  
MI 03129770156  
R.E.A. 944621  
Capitale Sociale:  
Euro 30.729.200,00 i.v.  
C.F. e P.IVA: 03129770156

## Rapporto di Prova n° 14-RA04364

Monselice (PD), 06/03/14

Provenienza: ATM-GE-075 - via Salita Cà Dei Trenta, 13-17 (GE)

Spettabile:

**Lande Srl**  
via G. Sanfelice, 8  
80134 Napoli NA

Il valore in concentrazione è calcolato considerando il dato di volume campionato fornito dal committente, il quale è responsabile del campionamento secondo le norme indicate. Il laboratorio ha eseguito le sole determinazioni analitiche.

Campione n°: **14-LE00338**

Descrizione: **Aria codice filtro n. 6 13/11/13 - ATM-GE-075 - via Salita Cà Dei Trenta, 13-17 (GE)**

Id scadenza: **14S004401**

Modalità di prelievo: da Committente

Data prelievo: 27/01/2014

Data arrivo: 11/02/2014

Data inizio analisi: 19/02/2014

Parametro	Valore	U	Unità di misura	VL Min-Max	Data fine	Metodo di prova	Lab
Polveri PM10	<b>50,0</b>		µg/m3		25/02/14	UNI EN 12341: 2001	
Benzo(A)Pirene	<b>0,458</b>		ng/m3		06/03/14	UNI EN 15549: 2008 + EPA 8270 D 2007	
Arsenico	< 5		ng/m3		06/03/14	UNI EN 14902: 2005 + EPA 6020 A 2007	
Cadmio	< 5		ng/m3		06/03/14	UNI EN 14902: 2005 + EPA 6020 A 2007	
Cromo	< 5		ng/m3		06/03/14	UNI EN 14902: 2005 + EPA 6020 A 2007	
Ferro	<b>540</b>		ng/m3		06/03/14	UNI EN 14902: 2005 + EPA 6020 A 2007	
Mercurio	< 0,5		ng/m3		06/03/14	UNI EN 14902: 2005 + EPA 7471 B 2007	
Nichel	<b>5,37</b>		ng/m3		06/03/14	UNI EN 14902: 2005 + EPA 6020 A 2007	
Piombo	<b>0,00820</b>		µg/m3		06/03/14	UNI EN 14902: 2005 + EPA 6020 A 2007	
Rame	<b>8,09</b>		ng/m3		06/03/14	UNI EN 14902: 2005 + EPA 6020 A 2007	
Zinco	< 23		ng/m3		06/03/14	UNI EN 14902: 2005 + EPA 6020 A 2007	

U = Incertezza estesa/Intervallo di Confidenza, VL = Valore Limite.

I campioni sono conservati in Laboratorio fino alla validazione del dato. Le incertezze di misura sono state valutate utilizzando un fattore di copertura 2, determinato da un livello di probabilità del 95% e da un numero di gradi di libertà maggiore o uguale a 10 (Rif. guida ACCREDIA DT-0002 rev. 1). Per ogni composto, il valore riportato, si intende senza l'applicazione del recupero.

Il presente Rapporto di Prova non può essere riprodotto parzialmente salvo approvazione scritta da parte del Responsabile di Laboratorio.  
I dati si riferiscono unicamente ai campioni sottoposti a prova.

*Firmato digitalmente dal Dr. Giovanni Bergamaschi  
Iscritto all'Ordine Interprovinciale Chimici del Veneto - Padova n° 904 sez. A  
Certificato n° 20135010592 rilasciato dall'Ordine Interprovinciale Chimici del Veneto,  
Valido e non revocato  
(Responsabile Tecnico di laboratorio)*

**Documento conservato nell'ARCHIVIO INFORMATICO di SIBA SpA.**

Documento che se stampato su carta diviene: "Copia conforme all'originale informatico, valida a tutti gli effetti di legge, sottoscritto con firma digitale".

Sede Secondaria - Roncoferraro (MN): Via Rodoni, 25 - 46037 Roncoferraro (MN) - Tel. +39 0376 663789 / Fax +39 0376 664181  
Sede Operativa - Napoli: Via F. Cilea, 57 - 80127 Napoli - Tel. +39 081 5600342 / Fax +39 081 5600978 - E-mail sibaspa@iberio.it

Laboratorio Accreditato: Via Lombardia, 12 - 35043 Monselice (PD) - Tel. +39 0429 785111 / Fax +39 0429 780540

**SIBA S.p.A.**

Società con unico socio, soggetta all'attività di direzione e coordinamento di Veolia Water Solutions & Technologies S.A.

Pagina 1 di 1







**SIBA S.p.A.**

Sede legale e amministrativa:  
Via Lampedusa, 13  
20141 Milano  
Tel. +39 02 4299.1  
Fax +39 02 48953726  
E-mail: siba@sibaspa.it

Registro Imprese:  
MI 03129770156  
R.E.A. 944621  
Capitale Sociale:  
Euro 30.729.200,00 i.v.  
C.F. e P.IVA: 03129770156

## Rapporto di Prova n° 14-RA04365

Monselice (PD), 06/03/14

Provenienza: ATM-GE-075 - via Salita Cà Dei Trenta, 13-17 (GE)

Spettabile:

**Lande Srl**  
via G. Sanfelice, 8  
80134 Napoli NA

Il valore in concentrazione è calcolato considerando il dato di volume campionato fornito dal committente, il quale è responsabile del campionamento secondo le norme indicate. Il laboratorio ha eseguito le sole determinazioni analitiche.

Campione n°: **14-LE00339**

Descrizione: **Aria codice filtro n. 7 13/11/13 - ATM-GE-075 - via Salita Cà Dei Trenta, 13-17 (GE)**

Id scadenza: **14S004402**

Modalità di prelievo: da Committente

Data prelievo: 28/01/2014

Data arrivo: 11/02/2014

Data inizio analisi: 19/02/2014

Parametro	Valore	U	Unità di misura	VL Min-Max	Data fine	Metodo di prova	Lab
Polveri PM10	<b>35,0</b>		µg/m3		25/02/14	UNI EN 12341: 2001	
Benzo(A)Pirene	<b>0,524</b>		ng/m3		06/03/14	UNI EN 15549: 2008 + EPA 8270 D 2007	
Arsenico	< 5		ng/m3		06/03/14	UNI EN 14902: 2005 + EPA 6020 A 2007	
Cadmio	< 5		ng/m3		06/03/14	UNI EN 14902: 2005 + EPA 6020 A 2007	
Cromo	< 5		ng/m3		06/03/14	UNI EN 14902: 2005 + EPA 6020 A 2007	
Ferro	<b>460</b>		ng/m3		06/03/14	UNI EN 14902: 2005 + EPA 6020 A 2007	
Mercurio	< 0,5		ng/m3		06/03/14	UNI EN 14902: 2005 + EPA 7471 B 2007	
Nichel	< 5		ng/m3		06/03/14	UNI EN 14902: 2005 + EPA 6020 A 2007	
Piombo	<b>0,00910</b>		µg/m3		06/03/14	UNI EN 14902: 2005 + EPA 6020 A 2007	
Rame	<b>7,59</b>		ng/m3		06/03/14	UNI EN 14902: 2005 + EPA 6020 A 2007	
Zinco	< 23		ng/m3		06/03/14	UNI EN 14902: 2005 + EPA 6020 A 2007	

U = Incertezza estesa/Intervallo di Confidenza, VL = Valore Limite.

I campioni sono conservati in Laboratorio fino alla validazione del dato. Le incertezze di misura sono state valutate utilizzando un fattore di copertura 2, determinato da un livello di probabilità del 95% e da un numero di gradi di libertà maggiore o uguale a 10 (Rif. guida ACCREDIA DT-0002 rev. 1). Per ogni composto, il valore riportato, si intende senza l'applicazione del recupero.

Il presente Rapporto di Prova non può essere riprodotto parzialmente salvo approvazione scritta da parte del Responsabile di Laboratorio.  
I dati si riferiscono unicamente ai campioni sottoposti a prova.

*Firmato digitalmente dal Dr. Giovanni Bergamaschi  
Iscritto all'Ordine Interprovinciale Chimici del Veneto - Padova n° 904 sez. A  
Certificato n° 20135010592 rilasciato dall'Ordine Interprovinciale Chimici del Veneto,  
Valido e non revocato  
(Responsabile Tecnico di laboratorio)*

**Documento conservato nell'ARCHIVIO INFORMATICO di SIBA SpA.**

Documento che se stampato su carta diviene: "Copia conforme all'originale informatico, valida a tutti gli effetti di legge, sottoscritto con firma digitale".

Sede Secondaria - Roncoferraro (MN): Via Rodoni, 25 - 46037 Roncoferraro (MN) - Tel. +39 0376 663789 / Fax +39 0376 664181  
Sede Operativa - Napoli: Via F. Cilea, 57 - 80127 Napoli - Tel. +39 081 5600342 / Fax +39 081 5600978 - E-mail sibaspa@iberio.it

Laboratorio Accreditato: Via Lombardia, 12 - 35043 Monselice (PD) - Tel. +39 0429 785111 / Fax +39 0429 780540

**SIBA S.p.A.**

Società con unico socio, soggetta all'attività di direzione e coordinamento di Veolia Water Solutions & Technologies S.A.

Pagina 1 di 1





**SIBA S.p.A.**

Sede legale e amministrativa:  
Via Lampedusa,13  
20141 Milano  
Tel. +39 02 4299.1  
Fax +39 02 48953726  
E-mail: siba@sibaspa.it

Registro Imprese:  
MI 03129770156  
R.E.A. 944621  
Capitale Sociale:  
Euro 30.729.200,00 i.v.  
C.F. e P.IVA: 03129770156

## Rapporto di Prova n° 14-RA04366

Monselice (PD), 06/03/14

Provenienza: ATM-GE-075 - via Salita Cà Dei Trenta, 13-17 (GE)

Spettabile:

**Lande Srl**  
via G. Sanfelice, 8  
80134 Napoli NA

Il valore in concentrazione è calcolato considerando il dato di volume campionato fornito dal committente, il quale è responsabile del campionamento secondo le norme indicate. Il laboratorio ha eseguito le sole determinazioni analitiche.

Campione n°: **14-LE00340**

Descrizione: **Aria codice filtro n. 8 13/11/13 - ATM-GE-075 - via Salita Cà Dei Trenta, 13-17 (GE)**

Id scadenza: **14S004403**

Modalità di prelievo: da Committente

Data prelievo: 29/01/2014

Data arrivo: 11/02/2014

Data inizio analisi: 19/02/2014

Parametro	Valore	U	Unità di misura	VL Min-Max	Data fine	Metodo di prova	Lab
Polveri PM10	<b>19,0</b>		µg/m3		25/02/14	UNI EN 12341: 2001	
Benzo(A)Pirene	<b>0,348</b>		ng/m3		06/03/14	UNI EN 15549: 2008 + EPA 8270 D 2007	
Arsenico	< 5		ng/m3		06/03/14	UNI EN 14902: 2005 + EPA 6020 A 2007	
Cadmio	< 5		ng/m3		06/03/14	UNI EN 14902: 2005 + EPA 6020 A 2007	
Cromo	< 5		ng/m3		06/03/14	UNI EN 14902: 2005 + EPA 6020 A 2007	
Ferro	<b>394</b>		ng/m3		06/03/14	UNI EN 14902: 2005 + EPA 6020 A 2007	
Mercurio	< 0,5		ng/m3		06/03/14	UNI EN 14902: 2005 + EPA 7471 B 2007	
Nichel	<b>8,60</b>		ng/m3		06/03/14	UNI EN 14902: 2005 + EPA 6020 A 2007	
Piombo	<b>0,0104</b>		µg/m3		06/03/14	UNI EN 14902: 2005 + EPA 6020 A 2007	
Rame	<b>11,3</b>		ng/m3		06/03/14	UNI EN 14902: 2005 + EPA 6020 A 2007	
Zinco	< 23		ng/m3		06/03/14	UNI EN 14902: 2005 + EPA 6020 A 2007	

U = Incertezza estesa/Intervallo di Confidenza, VL = Valore Limite.

I campioni sono conservati in Laboratorio fino alla validazione del dato. Le incertezze di misura sono state valutate utilizzando un fattore di copertura 2, determinato da un livello di probabilità del 95% e da un numero di gradi di libertà maggiore o uguale a 10 (Rif. guida ACCREDIA DT-0002 rev. 1). Per ogni composto, il valore riportato, si intende senza l'applicazione del recupero.

Il presente Rapporto di Prova non può essere riprodotto parzialmente salvo approvazione scritta da parte del Responsabile di Laboratorio.  
I dati si riferiscono unicamente ai campioni sottoposti a prova.

*Firmato digitalmente dal Dr. Giovanni Bergamaschi  
Iscritto all'Ordine Interprovinciale Chimici del Veneto - Padova n° 904 sez. A  
Certificato n° 20135010592 rilasciato dall'Ordine Interprovinciale Chimici del Veneto,  
Valido e non revocato  
(Responsabile Tecnico di laboratorio)*

**Documento conservato nell'ARCHIVIO INFORMATICO di SIBA SpA.**

Documento che se stampato su carta diviene: "Copia conforme all'originale informatico, valida a tutti gli effetti di legge, sottoscritto con firma digitale".

Sede Secondaria - Roncoferraro (MN): Via Rodoni, 25 - 46037 Roncoferraro (MN) - Tel. +39 0376 663789 / Fax +39 0376 664181  
Sede Operativa - Napoli: Via F. Cilea, 57 - 80127 Napoli - Tel. +39 081 5600342 / Fax +39 081 5600978 - E-mail sibaspa@iberio.it

Laboratorio Accreditato: Via Lombardia, 12 - 35043 Monselice (PD) - Tel. +39 0429 785111 / Fax +39 0429 780540

**SIBA S.p.A.**

Società con unico socio, soggetta all'attività di direzione e coordinamento di Veolia Water Solutions & Technologies S.A.

Pagina 1 di 1







**SIBA S.p.A.**

Sede legale e amministrativa:  
Via Lampedusa, 13  
20141 Milano  
Tel. +39 02 4299.1  
Fax +39 02 48953726  
E-mail: siba@sibaspa.it

Registro Imprese:  
MI 03129770156  
R.E.A. 944621  
Capitale Sociale:  
Euro 30.729.200,00 i.v.  
C.F. e P.IVA: 03129770156

## Rapporto di Prova n° 14-RA04367

Monselice (PD), 06/03/14

Provenienza: ATM-GE-075 - via Salita Cà Dei Trenta, 13-17 (GE)

Spettabile:

**Lande Srl**  
via G. Sanfelice, 8  
80134 Napoli NA

Il valore in concentrazione è calcolato considerando il dato di volume campionato fornito dal committente, il quale è responsabile del campionamento secondo le norme indicate. Il laboratorio ha eseguito le sole determinazioni analitiche.

Campione n°: **14-LE00341**

Descrizione: **Aria codice filtro n. 9 13/11/13 - ATM-GE-075 - via Salita Cà Dei Trenta, 13-17 (GE)**

Id scadenza: **14S004404**

Modalità di prelievo: da Committente

Data prelievo: 30/01/2014

Data arrivo: 11/02/2014

Data inizio analisi: 19/02/2014

Parametro	Valore	U	Unità di misura	VL Min-Max	Data fine	Metodo di prova	Lab
Polveri PM10	<b>12,0</b>		µg/m <sup>3</sup>		25/02/14	UNI EN 12341: 2001	
Benzo(A)Pirene	<b>&lt; 0,2</b>		ng/m <sup>3</sup>		06/03/14	UNI EN 15549: 2008 + EPA 8270 D 2007	
Arsenico	<b>&lt; 5</b>		ng/m <sup>3</sup>		06/03/14	UNI EN 14902: 2005 + EPA 6020 A 2007	
Cadmio	<b>&lt; 5</b>		ng/m <sup>3</sup>		06/03/14	UNI EN 14902: 2005 + EPA 6020 A 2007	
Cromo	<b>&lt; 5</b>		ng/m <sup>3</sup>		06/03/14	UNI EN 14902: 2005 + EPA 6020 A 2007	
Ferro	<b>116</b>		ng/m <sup>3</sup>		06/03/14	UNI EN 14902: 2005 + EPA 6020 A 2007	
Mercurio	<b>&lt; 0,5</b>		ng/m <sup>3</sup>		06/03/14	UNI EN 14902: 2005 + EPA 7471 B 2007	
Nichel	<b>5,67</b>		ng/m <sup>3</sup>		06/03/14	UNI EN 14902: 2005 + EPA 6020 A 2007	
Piombo	<b>0,00620</b>		µg/m <sup>3</sup>		06/03/14	UNI EN 14902: 2005 + EPA 6020 A 2007	
Rame	<b>6,47</b>		ng/m <sup>3</sup>		06/03/14	UNI EN 14902: 2005 + EPA 6020 A 2007	
Zinco	<b>49,4</b>		ng/m <sup>3</sup>		06/03/14	UNI EN 14902: 2005 + EPA 6020 A 2007	

U = Incertezza estesa/Intervallo di Confidenza, VL = Valore Limite.

I campioni sono conservati in Laboratorio fino alla validazione del dato. Le incertezze di misura sono state valutate utilizzando un fattore di copertura 2, determinato da un livello di probabilità del 95% e da un numero di gradi di libertà maggiore o uguale a 10 (Rif. guida ACCREDIA DT-0002 rev. 1). Per ogni composto, il valore riportato, si intende senza l'applicazione del recupero.

Il presente Rapporto di Prova non può essere riprodotto parzialmente salvo approvazione scritta da parte del Responsabile di Laboratorio.  
I dati si riferiscono unicamente ai campioni sottoposti a prova.

*Firmato digitalmente dal Dr. Giovanni Bergamaschi  
Iscritto all'Ordine Interprovinciale Chimici del Veneto - Padova n° 904 sez. A  
Certificato n° 20135010592 rilasciato dall'Ordine Interprovinciale Chimici del Veneto,  
Valido e non revocato  
(Responsabile Tecnico di laboratorio)*

**Documento conservato nell'ARCHIVIO INFORMATICO di SIBA SpA.**

Documento che se stampato su carta diviene: "Copia conforme all'originale informatico, valida a tutti gli effetti di legge, sottoscritto con firma digitale".

Sede Secondaria - Roncoferraro (MN): Via Rodoni, 25 - 46037 Roncoferraro (MN) - Tel. +39 0376 663789 / Fax +39 0376 664181  
Sede Operativa - Napoli: Via F. Cilea, 57 - 80127 Napoli - Tel. +39 081 5600342 / Fax +39 081 5600978 - E-mail sibaspa@iberio.it

Laboratorio Accreditato: Via Lombardia, 12 - 35043 Monselice (PD) - Tel. +39 0429 785111 / Fax +39 0429 780540

**SIBA S.p.A.**

Società con unico socio, soggetta all'attività di direzione e coordinamento di Veolia Water Solutions & Technologies S.A.

Pagina 1 di 1





**SIBA S.p.A.**

Sede legale e amministrativa:  
Via Lampedusa,13  
20141 Milano  
Tel. +39 02 4299.1  
Fax +39 02 48953726  
E-mail: siba@sibaspa.it

Registro Imprese:  
MI 03129770156  
R.E.A. 944621  
Capitale Sociale:  
Euro 30.729.200,00 i.v.  
C.F. e P.IVA: 03129770156

## Rapporto di Prova n° 14-RA04368

Monselice (PD), 06/03/14

Provenienza: ATM-GE-075 - via Salita Cà Dei Trenta, 13-17 (GE)

Spettabile:

**Lande Srl**  
via G. Sanfelice, 8  
80134 Napoli NA

Il valore in concentrazione è calcolato considerando il dato di volume campionato fornito dal committente, il quale è responsabile del campionamento secondo le norme indicate. Il laboratorio ha eseguito le sole determinazioni analitiche.

Campione n°: **14-LE00342**

Descrizione: **Aria codice filtro n. 10 13/11/13 - ATM-GE-075 - via Salita Cà Dei Trenta, 13-17 (GE)**

Id scadenza: **14S004405**

Modalità di prelievo: da Committente

Data prelievo: 31/01/2014

Data arrivo: 11/02/2014

Data inizio analisi: 19/02/2014

Parametro	Valore	U	Unità di misura	VL Min-Max	Data fine	Metodo di prova	Lab
Polveri PM10	<b>10,0</b>		µg/m3		25/02/14	UNI EN 12341: 2001	
Benzo(A)Pirene	<b>&lt; 0,2</b>		ng/m3		06/03/14	UNI EN 15549: 2008 + EPA 8270 D 2007	
Arsenico	<b>&lt; 5</b>		ng/m3		06/03/14	UNI EN 14902: 2005 + EPA 6020 A 2007	
Cadmio	<b>&lt; 5</b>		ng/m3		06/03/14	UNI EN 14902: 2005 + EPA 6020 A 2007	
Cromo	<b>17,4</b>		ng/m3		06/03/14	UNI EN 14902: 2005 + EPA 6020 A 2007	
Ferro	<b>190</b>		ng/m3		06/03/14	UNI EN 14902: 2005 + EPA 6020 A 2007	
Mercurio	<b>&lt; 0,5</b>		ng/m3		06/03/14	UNI EN 14902: 2005 + EPA 7471 B 2007	
Nichel	<b>5,03</b>		ng/m3		06/03/14	UNI EN 14902: 2005 + EPA 6020 A 2007	
Piombo	<b>0,00550</b>		µg/m3		06/03/14	UNI EN 14902: 2005 + EPA 6020 A 2007	
Rame	<b>11,4</b>		ng/m3		06/03/14	UNI EN 14902: 2005 + EPA 6020 A 2007	
Zinco	<b>37,9</b>		ng/m3		06/03/14	UNI EN 14902: 2005 + EPA 6020 A 2007	

U = Incertezza estesa/Intervallo di Confidenza, VL = Valore Limite.

I campioni sono conservati in Laboratorio fino alla validazione del dato. Le incertezze di misura sono state valutate utilizzando un fattore di copertura 2, determinato da un livello di probabilità del 95% e da un numero di gradi di libertà maggiore o uguale a 10 (Rif. guida ACCREDIA DT-0002 rev. 1). Per ogni composto, il valore riportato, si intende senza l'applicazione del recupero.

Il presente Rapporto di Prova non può essere riprodotto parzialmente salvo approvazione scritta da parte del Responsabile di Laboratorio.  
I dati si riferiscono unicamente ai campioni sottoposti a prova.

*Firmato digitalmente dal Dr. Giovanni Bergamaschi  
Iscritto all'Ordine Interprovinciale Chimici del Veneto - Padova n° 904 sez. A  
Certificato n° 20135010592 rilasciato dall'Ordine Interprovinciale Chimici del Veneto,  
Valido e non revocato  
(Responsabile Tecnico di laboratorio)*

**Documento conservato nell'ARCHIVIO INFORMATICO di SIBA SpA.**

Documento che se stampato su carta diviene: "Copia conforme all'originale informatico, valida a tutti gli effetti di legge, sottoscritto con firma digitale".

Sede Secondaria - Roncoferraro (MN): Via Rodoni, 25 - 46037 Roncoferraro (MN) - Tel. +39 0376 663789 / Fax +39 0376 664181  
Sede Operativa - Napoli: Via F. Cilea, 57 - 80127 Napoli - Tel. +39 081 5600342 / Fax +39 081 5600978 - E-mail sibaspa@iberio.it

Laboratorio Accreditato: Via Lombardia, 12 - 35043 Monselice (PD) - Tel. +39 0429 785111 / Fax +39 0429 780540

**SIBA S.p.A.**

Società con unico socio, soggetta all'attività di direzione e coordinamento di Veolia Water Solutions & Technologies S.A.

Pagina 1 di 1



**SIBA S.p.A.**

Sede legale e amministrativa:  
Via Lampedusa, 13  
20141 Milano  
Tel. +39 02 4299.1  
Fax +39 02 48953726  
E-mail: siba@sibaspa.it

Registro Imprese:  
MI 03129770156  
R.E.A. 944621  
Capitale Sociale:  
Euro 30.729.200,00 i.v.  
C.F. e P.IVA: 03129770156

**Rapporto di Prova n° 14-RA04369**

Monselice (PD), 06/03/14

Provenienza: **ATM-GE-075 - via Salita Cà Dei Trenta, 13-17 (GE)**

Spettabile:

**Lande Srl**  
via G. Sanfelice, 8  
80134 Napoli NA

Il valore in concentrazione è calcolato considerando il dato di volume campionato fornito dal committente, il quale è responsabile del campionamento secondo le norme indicate. Il laboratorio ha eseguito le sole determinazioni analitiche.

Campione n°: **14-LE00343**Descrizione: **Aria codice filtro n. 24 13/11/13 - ATM-GE-075 - via Salita Cà Dei Trenta, 13-17 (GE)**Id scadenza: **14S004406**

Modalità di prelievo: da Committente

Data prelievo: 01/02/2014

Data arrivo: 11/02/2014

Data inizio analisi: 19/02/2014

Parametro	Valore	U	Unità di misura	VL Min-Max	Data fine	Metodo di prova	Lab
Polveri PM10	<b>12,0</b>		µg/m3		25/02/14	UNI EN 12341: 2001	
Benzo(A)Pirene	<b>&lt; 0,2</b>		ng/m3		06/03/14	UNI EN 15549: 2008 + EPA 8270 D 2007	
Arsenico	<b>&lt; 5</b>		ng/m3		06/03/14	UNI EN 14902: 2005 + EPA 6020 A 2007	
Cadmio	<b>&lt; 5</b>		ng/m3		06/03/14	UNI EN 14902: 2005 + EPA 6020 A 2007	
Cromo	<b>&lt; 5</b>		ng/m3		06/03/14	UNI EN 14902: 2005 + EPA 6020 A 2007	
Ferro	<b>172</b>		ng/m3		06/03/14	UNI EN 14902: 2005 + EPA 6020 A 2007	
Mercurio	<b>&lt; 0,5</b>		ng/m3		06/03/14	UNI EN 14902: 2005 + EPA 7471 B 2007	
Nichel	<b>5,39</b>		ng/m3		06/03/14	UNI EN 14902: 2005 + EPA 6020 A 2007	
Piombo	<b>&lt; 0,005</b>		µg/m3		06/03/14	UNI EN 14902: 2005 + EPA 6020 A 2007	
Rame	<b>&lt; 5</b>		ng/m3		06/03/14	UNI EN 14902: 2005 + EPA 6020 A 2007	
Zinco	<b>&lt; 23</b>		ng/m3		06/03/14	UNI EN 14902: 2005 + EPA 6020 A 2007	

U = Incertezza estesa/Intervallo di Confidenza, VL = Valore Limite.

I campioni sono conservati in Laboratorio fino alla validazione del dato. Le incertezze di misura sono state valutate utilizzando un fattore di copertura 2, determinato da un livello di probabilità del 95% e da un numero di gradi di libertà maggiore o uguale a 10 (Rif. guida ACCREDIA DT-0002 rev. 1). Per ogni composto, il valore riportato, si intende senza l'applicazione del recupero.

Il presente Rapporto di Prova non può essere riprodotto parzialmente salvo approvazione scritta da parte del Responsabile di Laboratorio.  
I dati si riferiscono unicamente ai campioni sottoposti a prova.

*Firmato digitalmente dal Dr. Giovanni Bergamaschi  
Iscritto all'Ordine Interprovinciale Chimici del Veneto - Padova n° 904 sez. A  
Certificato n° 20135010592 rilasciato dall'Ordine Interprovinciale Chimici del Veneto,  
Valido e non revocato  
(Responsabile Tecnico di laboratorio)*

**Documento conservato nell'ARCHIVIO INFORMATICO di SIBA SpA.**

Documento che se stampato su carta diviene: "Copia conforme all'originale informatico, valida a tutti gli effetti di legge, sottoscritto con firma digitale".

Sede Secondaria - Roncoferraro (MN): Via Rodoni, 25 - 46037 Roncoferraro (MN) - Tel. +39 0376 663789 / Fax +39 0376 664181  
Sede Operativa - Napoli: Via F. Cilea, 57 - 80127 Napoli - Tel. +39 081 5600342 / Fax +39 081 5600978 - E-mail sibaspa@iberio.it

Laboratorio Accreditato: Via Lombardia, 12 - 35043 Monselice (PD) - Tel. +39 0429 785111 / Fax +39 0429 780540

**SIBA S.p.A.**

Società con unico socio, soggetta all'attività di direzione e coordinamento di Veolia Water Solutions &amp; Technologies S.A.

Pagina 1 di 1





**SIBA S.p.A.**

Sede legale e amministrativa:  
Via Lampedusa,13  
20141 Milano  
Tel. +39 02 4299.1  
Fax +39 02 48953726  
E-mail: siba@sibaspa.it

Registro Imprese:  
MI 03129770156  
R.E.A. 944621  
Capitale Sociale:  
Euro 30.729.200,00 i.v.  
C.F. e P.IVA: 03129770156

## Rapporto di Prova n° 14-RA04370

Monselice (PD), 06/03/14

Provenienza: ATM-GE-075 - via Salita Cà Dei Trenta, 13-17 (GE)

Spettabile:

**Lande Srl**  
via G. Sanfelice, 8  
80134 Napoli NA

Il valore in concentrazione è calcolato considerando il dato di volume campionato fornito dal committente, il quale è responsabile del campionamento secondo le norme indicate. Il laboratorio ha eseguito le sole determinazioni analitiche.

Campione n°: **14-LE00344**

Descrizione: **Aria codice filtro n. 25 13/11/13 - ATM-GE-075 - via Salita Cà Dei Trenta, 13-17 (GE)**

Id scadenza: **14S004407**

Modalità di prelievo: da Committente

Data prelievo: 02/02/2014

Data arrivo: 11/02/2014

Data inizio analisi: 19/02/2014

Parametro	Valore	U	Unità di misura	VL Min-Max	Data fine	Metodo di prova	Lab
Polveri PM10	<b>20,0</b>		µg/m3		25/02/14	UNI EN 12341: 2001	
Benzo(A)Pirene	<b>&lt; 0,2</b>		ng/m3		06/03/14	UNI EN 15549: 2008 + EPA 8270 D 2007	
Arsenico	<b>&lt; 5</b>		ng/m3		06/03/14	UNI EN 14902: 2005 + EPA 6020 A 2007	
Cadmio	<b>&lt; 5</b>		ng/m3		06/03/14	UNI EN 14902: 2005 + EPA 6020 A 2007	
Cromo	<b>&lt; 5</b>		ng/m3		06/03/14	UNI EN 14902: 2005 + EPA 6020 A 2007	
Ferro	<b>234</b>		ng/m3		06/03/14	UNI EN 14902: 2005 + EPA 6020 A 2007	
Mercurio	<b>&lt; 0,5</b>		ng/m3		06/03/14	UNI EN 14902: 2005 + EPA 7471 B 2007	
Nichel	<b>5,67</b>		ng/m3		06/03/14	UNI EN 14902: 2005 + EPA 6020 A 2007	
Piombo	<b>&lt; 0,005</b>		µg/m3		06/03/14	UNI EN 14902: 2005 + EPA 6020 A 2007	
Rame	<b>&lt; 5</b>		ng/m3		06/03/14	UNI EN 14902: 2005 + EPA 6020 A 2007	
Zinco	<b>&lt; 23</b>		ng/m3		06/03/14	UNI EN 14902: 2005 + EPA 6020 A 2007	

U = Incertezza estesa/Intervallo di Confidenza, VL = Valore Limite.

I campioni sono conservati in Laboratorio fino alla validazione del dato. Le incertezze di misura sono state valutate utilizzando un fattore di copertura 2, determinato da un livello di probabilità del 95% e da un numero di gradi di libertà maggiore o uguale a 10 (Rif. guida ACCREDIA DT-0002 rev. 1). Per ogni composto, il valore riportato, si intende senza l'applicazione del recupero.

Il presente Rapporto di Prova non può essere riprodotto parzialmente salvo approvazione scritta da parte del Responsabile di Laboratorio.  
I dati si riferiscono unicamente ai campioni sottoposti a prova.

*Firmato digitalmente dal Dr. Giovanni Bergamaschi  
Iscritto all'Ordine Interprovinciale Chimici del Veneto - Padova n° 904 sez. A  
Certificato n° 20135010592 rilasciato dall'Ordine Interprovinciale Chimici del Veneto,  
Valido e non revocato  
(Responsabile Tecnico di laboratorio)*

**Documento conservato nell'ARCHIVIO INFORMATICO di SIBA SpA.**

Documento che se stampato su carta diviene: "Copia conforme all'originale informatico, valida a tutti gli effetti di legge, sottoscritto con firma digitale".

Sede Secondaria - Roncoferraro (MN): Via Rodoni, 25 - 46037 Roncoferraro (MN) - Tel. +39 0376 663789 / Fax +39 0376 664181  
Sede Operativa - Napoli: Via F. Cilea, 57 - 80127 Napoli - Tel. +39 081 5600342 / Fax +39 081 5600978 - E-mail sibaspa@iberio.it

Laboratorio Accreditato: Via Lombardia, 12 - 35043 Monselice (PD) - Tel. +39 0429 785111 / Fax +39 0429 780540

**SIBA S.p.A.**

Società con unico socio, soggetta all'attività di direzione e coordinamento di Veolia Water Solutions & Technologies S.A.

Pagina 1 di 1



**SIBA S.p.A.**

Sede legale e amministrativa:  
Via Lampedusa,13  
20141 Milano  
Tel. +39 02 4299.1  
Fax +39 02 48953726  
E-mail: siba@sibaspa.it

Registro Imprese:  
MI 03129770156  
R.E.A. 944621  
Capitale Sociale:  
Euro 30.729.200,00 i.v.  
C.F. e P.IVA: 03129770156

**Rapporto di Prova n° 14-RA04371**

Monselice (PD), 06/03/14

Provenienza: ATM-GE-075 - via Salita Cà Dei Trenta, 13-17 (GE)

Spettabile:

**Lande Srl**  
via G. Sanfelice, 8  
80134 Napoli NA

Il valore in concentrazione è calcolato considerando il dato di volume campionato fornito dal committente, il quale è responsabile del campionamento secondo le norme indicate. Il laboratorio ha eseguito le sole determinazioni analitiche.

Campione n°: **14-LE00345**Descrizione: **Aria codice filtro n. 26 13/11/13 - ATM-GE-075 - via Salita Cà Dei Trenta, 13-17 (GE)**Id scadenza: **14S004408**

Modalità di prelievo: da Committente

Data prelievo: 03/02/2014

Data arrivo: 11/02/2014

Data inizio analisi: 19/02/2014

Parametro	Valore	U	Unità di misura	VL Min-Max	Data fine	Metodo di prova	Lab
Polveri PM10	<b>16,0</b>		µg/m3		25/02/14	UNI EN 12341: 2001	
Benzo(A)Pirene	<b>0,275</b>		ng/m3		06/03/14	UNI EN 15549: 2008 + EPA 8270 D 2007	
Arsenico	< <b>5</b>		ng/m3		06/03/14	UNI EN 14902: 2005 + EPA 6020 A 2007	
Cadmio	< <b>5</b>		ng/m3		06/03/14	UNI EN 14902: 2005 + EPA 6020 A 2007	
Cromo	< <b>5</b>		ng/m3		06/03/14	UNI EN 14902: 2005 + EPA 6020 A 2007	
Ferro	<b>227</b>		ng/m3		06/03/14	UNI EN 14902: 2005 + EPA 6020 A 2007	
Mercurio	< <b>0,5</b>		ng/m3		06/03/14	UNI EN 14902: 2005 + EPA 7471 B 2007	
Nichel	<b>6,57</b>		ng/m3		06/03/14	UNI EN 14902: 2005 + EPA 6020 A 2007	
Piombo	<b>0,0141</b>		µg/m3		06/03/14	UNI EN 14902: 2005 + EPA 6020 A 2007	
Rame	<b>6,16</b>		ng/m3		06/03/14	UNI EN 14902: 2005 + EPA 6020 A 2007	
Zinco	<b>53,8</b>		ng/m3		06/03/14	UNI EN 14902: 2005 + EPA 6020 A 2007	

U = Incertezza estesa/Intervallo di Confidenza, VL = Valore Limite.

I campioni sono conservati in Laboratorio fino alla validazione del dato. Le incertezze di misura sono state valutate utilizzando un fattore di copertura 2, determinato da un livello di probabilità del 95% e da un numero di gradi di libertà maggiore o uguale a 10 (Rif. guida ACCREDIA DT-0002 rev. 1). Per ogni composto, il valore riportato, si intende senza l'applicazione del recupero.

Il presente Rapporto di Prova non può essere riprodotto parzialmente salvo approvazione scritta da parte del Responsabile di Laboratorio.  
I dati si riferiscono unicamente ai campioni sottoposti a prova.

*Firmato digitalmente dal Dr. Giovanni Bergamaschi  
Iscritto all'Ordine Interprovinciale Chimici del Veneto - Padova n° 904 sez. A  
Certificato n° 20135010592 rilasciato dall'Ordine Interprovinciale Chimici del Veneto,  
Valido e non revocato  
(Responsabile Tecnico di laboratorio)*

**Documento conservato nell'ARCHIVIO INFORMATICO di SIBA SpA.**

Documento che se stampato su carta diviene: "Copia conforme all'originale informatico, valida a tutti gli effetti di legge, sottoscritto con firma digitale".

Sede Secondaria - Roncoferraro (MN): Via Rodoni, 25 - 46037 Roncoferraro (MN) - Tel. +39 0376 663789 / Fax +39 0376 664181  
Sede Operativa - Napoli: Via F. Cilea, 57 - 80127 Napoli - Tel. +39 081 5600342 / Fax +39 081 5600978 - E-mail sibaspa@iberio.it

Laboratorio Accreditato: Via Lombardia, 12 - 35043 Monselice (PD) - Tel. +39 0429 785111 / Fax +39 0429 780540

**SIBA S.p.A.**

Società con unico socio, soggetta all'attività di direzione e coordinamento di Veolia Water Solutions &amp; Technologies S.A.

Pagina 1 di 1







**SIBA S.p.A.**

Sede legale e amministrativa:  
Via Lampedusa,13  
20141 Milano  
Tel. +39 02 4299.1  
Fax +39 02 48953726  
E-mail: siba@sibaspa.it

Registro Imprese:  
MI 03129770156  
R.E.A. 944621  
Capitale Sociale:  
Euro 30.729.200,00 i.v.  
C.F. e P.IVA: 03129770156

## Rapporto di Prova n° 14-RA04372

Monselice (PD), 06/03/14

Provenienza: ATM-GE-075 - via Salita Cà Dei Trenta, 13-17 (GE)

Spettabile:

**Lande Srl**  
via G. Sanfelice, 8  
80134 Napoli NA

Il valore in concentrazione è calcolato considerando il dato di volume campionato fornito dal committente, il quale è responsabile del campionamento secondo le norme indicate. Il laboratorio ha eseguito le sole determinazioni analitiche.

Campione n°: **14-LE00346**

Descrizione: **Aria codice filtro n. 27 13/11/13 - ATM-GE-075 - via Salita Cà Dei Trenta, 13-17 (GE)**

Id scadenza: **14S004409**

Modalità di prelievo: da Committente

Data prelievo: 04/02/2014

Data arrivo: 11/02/2014

Data inizio analisi: 19/02/2014

Parametro	Valore	U	Unità di misura	VL Min-Max	Data fine	Metodo di prova	Lab
Polveri PM10	<b>18,0</b>		µg/m3		25/02/14	UNI EN 12341: 2001	
Benzo(A)Pirene	<b>0,220</b>		ng/m3		06/03/14	UNI EN 15549: 2008 + EPA 8270 D 2007	
Arsenico	<b>&lt; 5</b>		ng/m3		06/03/14	UNI EN 14902: 2005 + EPA 6020 A 2007	
Cadmio	<b>&lt; 5</b>		ng/m3		06/03/14	UNI EN 14902: 2005 + EPA 6020 A 2007	
Cromo	<b>8,97</b>		ng/m3		06/03/14	UNI EN 14902: 2005 + EPA 6020 A 2007	
Ferro	<b>561</b>		ng/m3		06/03/14	UNI EN 14902: 2005 + EPA 6020 A 2007	
Mercurio	<b>&lt; 0,5</b>		ng/m3		06/03/14	UNI EN 14902: 2005 + EPA 7471 B 2007	
Nichel	<b>11,4</b>		ng/m3		06/03/14	UNI EN 14902: 2005 + EPA 6020 A 2007	
Piombo	<b>0,0855</b>		µg/m3		06/03/14	UNI EN 14902: 2005 + EPA 6020 A 2007	
Rame	<b>43,6</b>		ng/m3		06/03/14	UNI EN 14902: 2005 + EPA 6020 A 2007	
Zinco	<b>539</b>		ng/m3		06/03/14	UNI EN 14902: 2005 + EPA 6020 A 2007	

U = Incertezza estesa/Intervallo di Confidenza, VL = Valore Limite.

I campioni sono conservati in Laboratorio fino alla validazione del dato. Le incertezze di misura sono state valutate utilizzando un fattore di copertura 2, determinato da un livello di probabilità del 95% e da un numero di gradi di libertà maggiore o uguale a 10 (Rif. guida ACCREDIA DT-0002 rev. 1). Per ogni composto, il valore riportato, si intende senza l'applicazione del recupero.

Il presente Rapporto di Prova non può essere riprodotto parzialmente salvo approvazione scritta da parte del Responsabile di Laboratorio.  
I dati si riferiscono unicamente ai campioni sottoposti a prova.

*Firmato digitalmente dal Dr. Giovanni Bergamaschi  
Iscritto all'Ordine Interprovinciale Chimici del Veneto - Padova n° 904 sez. A  
Certificato n° 20135010592 rilasciato dall'Ordine Interprovinciale Chimici del Veneto,  
Valido e non revocato  
(Responsabile Tecnico di laboratorio)*

**Documento conservato nell'ARCHIVIO INFORMATICO di SIBA SpA.**

Documento che se stampato su carta diviene: "Copia conforme all'originale informatico, valida a tutti gli effetti di legge, sottoscritto con firma digitale".

Sede Secondaria - Roncoferraro (MN): Via Rodoni, 25 - 46037 Roncoferraro (MN) - Tel. +39 0376 663789 / Fax +39 0376 664181  
Sede Operativa - Napoli: Via F. Cilea, 57 - 80127 Napoli - Tel. +39 081 5600342 / Fax +39 081 5600978 - E-mail sibaspa@iberio.it

Laboratorio Accreditato: Via Lombardia, 12 - 35043 Monselice (PD) - Tel. +39 0429 785111 / Fax +39 0429 780540

**SIBA S.p.A.**

Società con unico socio, soggetta all'attività di direzione e coordinamento di Veolia Water Solutions & Technologies S.A.

Pagina 1 di 1





**SIBA S.p.A.**

Sede legale e amministrativa:  
Via Lampedusa,13  
20141 Milano  
Tel. +39 02 4299.1  
Fax +39 02 48953726  
E-mail: siba@sibaspa.it

Registro Imprese:  
MI 03129770156  
R.E.A. 944621  
Capitale Sociale:  
Euro 30.729.200,00 i.v.  
C.F. e P.IVA: 03129770156

## Rapporto di Prova n° 14-RA04373

Monselice (PD), 06/03/14

Provenienza: ATM-GE-075 - via Salita Cà Dei Trenta, 13-17 (GE)

Spettabile:

**Lande Srl**  
via G. Sanfelice, 8  
80134 Napoli NA

Il valore in concentrazione è calcolato considerando il dato di volume campionato fornito dal committente, il quale è responsabile del campionamento secondo le norme indicate. Il laboratorio ha eseguito le sole determinazioni analitiche.

Campione n°: **14-LE00347**

Descrizione: **Aria codice filtro n. 28 13/11/13 - ATM-GE-075 - via Salita Cà Dei Trenta, 13-17 (GE)**

Id scadenza: **14S004410**

Modalità di prelievo: da Committente

Data prelievo: 05/02/2014

Data arrivo: 11/02/2014

Data inizio analisi: 19/02/2014

Parametro	Valore	U	Unità di misura	VL Min-Max	Data fine	Metodo di prova	Lab
Polveri PM10	<b>10,0</b>		µg/m3		25/02/14	UNI EN 12341: 2001	
Benzo(A)Pirene	<b>&lt; 0,2</b>		ng/m3		06/03/14	UNI EN 15549: 2008 + EPA 8270 D 2007	
Arsenico	<b>&lt; 5</b>		ng/m3		06/03/14	UNI EN 14902: 2005 + EPA 6020 A 2007	
Cadmio	<b>&lt; 5</b>		ng/m3		06/03/14	UNI EN 14902: 2005 + EPA 6020 A 2007	
Cromo	<b>5,55</b>		ng/m3		06/03/14	UNI EN 14902: 2005 + EPA 6020 A 2007	
Ferro	<b>432</b>		ng/m3		06/03/14	UNI EN 14902: 2005 + EPA 6020 A 2007	
Mercurio	<b>&lt; 0,5</b>		ng/m3		06/03/14	UNI EN 14902: 2005 + EPA 7471 B 2007	
Nichel	<b>6,32</b>		ng/m3		06/03/14	UNI EN 14902: 2005 + EPA 6020 A 2007	
Piombo	<b>0,117</b>		µg/m3		06/03/14	UNI EN 14902: 2005 + EPA 6020 A 2007	
Rame	<b>40,6</b>		ng/m3		06/03/14	UNI EN 14902: 2005 + EPA 6020 A 2007	
Zinco	<b>575</b>		ng/m3		06/03/14	UNI EN 14902: 2005 + EPA 6020 A 2007	

U = Incertezza estesa/Intervallo di Confidenza, VL = Valore Limite.

I campioni sono conservati in Laboratorio fino alla validazione del dato. Le incertezze di misura sono state valutate utilizzando un fattore di copertura 2, determinato da un livello di probabilità del 95% e da un numero di gradi di libertà maggiore o uguale a 10 (Rif. guida ACCREDIA DT-0002 rev. 1). Per ogni composto, il valore riportato, si intende senza l'applicazione del recupero.

Il presente Rapporto di Prova non può essere riprodotto parzialmente salvo approvazione scritta da parte del Responsabile di Laboratorio.  
I dati si riferiscono unicamente ai campioni sottoposti a prova.

*Firmato digitalmente dal Dr. Giovanni Bergamaschi  
Iscritto all'Ordine Interprovinciale Chimici del Veneto - Padova n° 904 sez. A  
Certificato n° 20135010592 rilasciato dall'Ordine Interprovinciale Chimici del Veneto,  
Valido e non revocato  
(Responsabile Tecnico di laboratorio)*

**Documento conservato nell'ARCHIVIO INFORMATICO di SIBA SpA.**

Documento che se stampato su carta diviene: "Copia conforme all'originale informatico, valida a tutti gli effetti di legge, sottoscritto con firma digitale".

Sede Secondaria - Roncoferraro (MN): Via Rodoni, 25 - 46037 Roncoferraro (MN) - Tel. +39 0376 663789 / Fax +39 0376 664181  
Sede Operativa - Napoli: Via F. Cilea, 57 - 80127 Napoli - Tel. +39 081 5600342 / Fax +39 081 5600978 - E-mail sibaspa@iberio.it

Laboratorio Accreditato: Via Lombardia, 12 - 35043 Monselice (PD) - Tel. +39 0429 785111 / Fax +39 0429 780540

**SIBA S.p.A.**

Società con unico socio, soggetta all'attività di direzione e coordinamento di Veolia Water Solutions & Technologies S.A.

Pagina 1 di 1







**SIBA S.p.A.**

Sede legale e amministrativa:  
Via Lampedusa,13  
20141 Milano  
Tel. +39 02 4299.1  
Fax +39 02 48953726  
E-mail: siba@sibaspa.it

Registro Imprese:  
MI 03129770156  
R.E.A. 944621  
Capitale Sociale:  
Euro 30.729.200,00 i.v.  
C.F. e P.IVA: 03129770156

## Rapporto di Prova n° 14-RA04374

Monselice (PD), 06/03/14

Provenienza: ATM-GE-075 - via Salita Cà Dei Trenta, 13-17 (GE)

Spettabile:

**Lande Srl**  
via G. Sanfelice, 8  
80134 Napoli NA

Il valore in concentrazione è calcolato considerando il dato di volume campionato fornito dal committente, il quale è responsabile del campionamento secondo le norme indicate. Il laboratorio ha eseguito le sole determinazioni analitiche.

Campione n°: **14-LE00348**

Descrizione: **Aria codice filtro n. 56 13/11/13 - ATM-GE-075 - via Salita Cà Dei Trenta, 13-17 (GE)**

Id scadenza: **14S004411**

Modalità di prelievo: da Committente

Data prelievo: 06/02/2014

Data arrivo: 11/02/2014

Data inizio analisi: 19/02/2014

Parametro	Valore	U	Unità di misura	VL Min-Max	Data fine	Metodo di prova	Lab
Polveri PM10	<b>16,0</b>		µg/m3		25/02/14	UNI EN 12341: 2001	
Benzo(A)Pirene	<b>0,373</b>		ng/m3		06/03/14	UNI EN 15549: 2008 + EPA 8270 D 2007	
Arsenico	<b>&lt; 5</b>		ng/m3		06/03/14	UNI EN 14902: 2005 + EPA 6020 A 2007	
Cadmio	<b>&lt; 5</b>		ng/m3		06/03/14	UNI EN 14902: 2005 + EPA 6020 A 2007	
Cromo	<b>5,79</b>		ng/m3		06/03/14	UNI EN 14902: 2005 + EPA 6020 A 2007	
Ferro	<b>539</b>		ng/m3		06/03/14	UNI EN 14902: 2005 + EPA 6020 A 2007	
Mercurio	<b>&lt; 0,5</b>		ng/m3		06/03/14	UNI EN 14902: 2005 + EPA 7471 B 2007	
Nichel	<b>6,41</b>		ng/m3		06/03/14	UNI EN 14902: 2005 + EPA 6020 A 2007	
Piombo	<b>0,0145</b>		µg/m3		06/03/14	UNI EN 14902: 2005 + EPA 6020 A 2007	
Rame	<b>26,6</b>		ng/m3		06/03/14	UNI EN 14902: 2005 + EPA 6020 A 2007	
Zinco	<b>77,8</b>		ng/m3		06/03/14	UNI EN 14902: 2005 + EPA 6020 A 2007	

U = Incertezza estesa/Intervallo di Confidenza, VL = Valore Limite.

I campioni sono conservati in Laboratorio fino alla validazione del dato. Le incertezze di misura sono state valutate utilizzando un fattore di copertura 2, determinato da un livello di probabilità del 95% e da un numero di gradi di libertà maggiore o uguale a 10 (Rif. guida ACCREDIA DT-0002 rev. 1). Per ogni composto, il valore riportato, si intende senza l'applicazione del recupero.

Il presente Rapporto di Prova non può essere riprodotto parzialmente salvo approvazione scritta da parte del Responsabile di Laboratorio.  
I dati si riferiscono unicamente ai campioni sottoposti a prova.

*Firmato digitalmente dal Dr. Giovanni Bergamaschi  
Iscritto all'Ordine Interprovinciale Chimici del Veneto - Padova n° 904 sez. A  
Certificato n° 20135010592 rilasciato dall'Ordine Interprovinciale Chimici del Veneto,  
Valido e non revocato  
(Responsabile Tecnico di laboratorio)*

**Documento conservato nell'ARCHIVIO INFORMATICO di SIBA SpA.**

Documento che se stampato su carta diviene: "Copia conforme all'originale informatico, valida a tutti gli effetti di legge, sottoscritto con firma digitale".

Sede Secondaria - Roncoferraro (MN): Via Rodoni, 25 - 46037 Roncoferraro (MN) - Tel. +39 0376 663789 / Fax +39 0376 664181  
Sede Operativa - Napoli: Via F. Cilea, 57 - 80127 Napoli - Tel. +39 081 5600342 / Fax +39 081 5600978 - E-mail sibaspa@iberio.it

Laboratorio Accreditato: Via Lombardia, 12 - 35043 Monselice (PD) - Tel. +39 0429 785111 / Fax +39 0429 780540

**SIBA S.p.A.**

Società con unico socio, soggetta all'attività di direzione e coordinamento di Veolia Water Solutions & Technologies S.A.

Pagina 1 di 1





**SIBA S.p.A.**

Sede legale e amministrativa:  
Via Lampedusa,13  
20141 Milano  
Tel. +39 02 4299.1  
Fax +39 02 48953726  
E-mail: siba@sibaspa.it

Registro Imprese:  
MI 03129770156  
R.E.A. 944621  
Capitale Sociale:  
Euro 30.729.200,00 i.v.  
C.F. e P.IVA: 03129770156

## Rapporto di Prova n° 14-RA04375

Monselice (PD), 06/03/14

Provenienza: ATM-GE-075 - via Salita Cà Dei Trenta, 13-17 (GE)

Spettabile:

**Lande Srl**  
via G. Sanfelice, 8  
80134 Napoli NA

Il valore in concentrazione è calcolato considerando il dato di volume campionato fornito dal committente, il quale è responsabile del campionamento secondo le norme indicate. Il laboratorio ha eseguito le sole determinazioni analitiche.

Campione n°: **14-LE00349**

Descrizione: **Aria codice filtro n. 57 13/11/13 - ATM-GE-075 - via Salita Cà Dei Trenta, 13-17 (GE)**

Id scadenza: **14S004412**

Modalità di prelievo: da Committente

Data prelievo: 07/02/2014

Data arrivo: 11/02/2014

Data inizio analisi: 19/02/2014

Parametro	Valore	U	Unità di misura	VL Min-Max	Data fine	Metodo di prova	Lab
Polveri PM10	<b>19,0</b>		µg/m3		25/02/14	UNI EN 12341: 2001	
Benzo(A)Pirene	<b>&lt; 0,2</b>		ng/m3		06/03/14	UNI EN 15549: 2008 + EPA 8270 D 2007	
Arsenico	<b>&lt; 5</b>		ng/m3		06/03/14	UNI EN 14902: 2005 + EPA 6020 A 2007	
Cadmio	<b>&lt; 5</b>		ng/m3		06/03/14	UNI EN 14902: 2005 + EPA 6020 A 2007	
Cromo	<b>9,48</b>		ng/m3		06/03/14	UNI EN 14902: 2005 + EPA 6020 A 2007	
Ferro	<b>355</b>		ng/m3		06/03/14	UNI EN 14902: 2005 + EPA 6020 A 2007	
Mercurio	<b>&lt; 0,5</b>		ng/m3		06/03/14	UNI EN 14902: 2005 + EPA 7471 B 2007	
Nichel	<b>&lt; 5</b>		ng/m3		06/03/14	UNI EN 14902: 2005 + EPA 6020 A 2007	
Piombo	<b>0,0108</b>		µg/m3		06/03/14	UNI EN 14902: 2005 + EPA 6020 A 2007	
Rame	<b>16,8</b>		ng/m3		06/03/14	UNI EN 14902: 2005 + EPA 6020 A 2007	
Zinco	<b>31,5</b>		ng/m3		06/03/14	UNI EN 14902: 2005 + EPA 6020 A 2007	

U = Incertezza estesa/Intervallo di Confidenza, VL = Valore Limite.

I campioni sono conservati in Laboratorio fino alla validazione del dato. Le incertezze di misura sono state valutate utilizzando un fattore di copertura 2, determinato da un livello di probabilità del 95% e da un numero di gradi di libertà maggiore o uguale a 10 (Rif. guida ACCREDIA DT-0002 rev. 1). Per ogni composto, il valore riportato, si intende senza l'applicazione del recupero.

Il presente Rapporto di Prova non può essere riprodotto parzialmente salvo approvazione scritta da parte del Responsabile di Laboratorio.  
I dati si riferiscono unicamente ai campioni sottoposti a prova.

*Firmato digitalmente dal Dr. Giovanni Bergamaschi  
Iscritto all'Ordine Interprovinciale Chimici del Veneto - Padova n° 904 sez. A  
Certificato n° 20135010592 rilasciato dall'Ordine Interprovinciale Chimici del Veneto,  
Valido e non revocato  
(Responsabile Tecnico di laboratorio)*

**Documento conservato nell'ARCHIVIO INFORMATICO di SIBA SpA.**

Documento che se stampato su carta diviene: "Copia conforme all'originale informatico, valida a tutti gli effetti di legge, sottoscritto con firma digitale".

Sede Secondaria - Roncoferraro (MN): Via Rodoni, 25 - 46037 Roncoferraro (MN) - Tel. +39 0376 663789 / Fax +39 0376 664181  
Sede Operativa - Napoli: Via F. Cilea, 57 - 80127 Napoli - Tel. +39 081 5600342 / Fax +39 081 5600978 - E-mail sibaspa@iberio.it

Laboratorio Accreditato: Via Lombardia, 12 - 35043 Monselice (PD) - Tel. +39 0429 785111 / Fax +39 0429 780540

**SIBA S.p.A.**

Società con unico socio, soggetta all'attività di direzione e coordinamento di Veolia Water Solutions & Technologies S.A.

Pagina 1 di 1





**SIBA S.p.A.**

Sede legale e amministrativa:  
Via Lampedusa,13  
20141 Milano  
Tel. +39 02 4299.1  
Fax +39 02 48953726  
E-mail: siba@sibaspa.it

Registro Imprese:  
MI 03129770156  
R.E.A. 944621  
Capitale Sociale:  
Euro 30.729.200,00 i.v.  
C.F. e P.IVA: 03129770156

## Rapporto di Prova n° 14-RA04376

Monselice (PD), 06/03/14

Provenienza: ATM-GE-075 - via Salita Cà Dei Trenta, 13-17 (GE)

Spettabile:

**Lande Srl**  
via G. Sanfelice, 8  
80134 Napoli NA

Il valore in concentrazione è calcolato considerando il dato di volume campionato fornito dal committente, il quale è responsabile del campionamento secondo le norme indicate. Il laboratorio ha eseguito le sole determinazioni analitiche.

Campione n°: **14-LE00350**

Descrizione: **Aria codice filtro n. 58 13/11/13 - ATM-GE-075 - via Salita Cà Dei Trenta, 13-17 (GE)**

Id scadenza: **14S004413**

Modalità di prelievo: da Committente

Data prelievo: 08/02/2014

Data arrivo: 11/02/2014

Data inizio analisi: 19/02/2014

Parametro	Valore	U	Unità di misura	VL Min-Max	Data fine	Metodo di prova	Lab
Polveri PM10	<b>17,0</b>		µg/m3		25/02/14	UNI EN 12341: 2001	
Benzo(A)Pirene	<b>&lt; 0,2</b>		ng/m3		06/03/14	UNI EN 15549: 2008 + EPA 8270 D 2007	
Arsenico	<b>&lt; 5</b>		ng/m3		06/03/14	UNI EN 14902: 2005 + EPA 6020 A 2007	
Cadmio	<b>&lt; 5</b>		ng/m3		06/03/14	UNI EN 14902: 2005 + EPA 6020 A 2007	
Cromo	<b>17,0</b>		ng/m3		06/03/14	UNI EN 14902: 2005 + EPA 6020 A 2007	
Ferro	<b>860</b>		ng/m3		06/03/14	UNI EN 14902: 2005 + EPA 6020 A 2007	
Mercurio	<b>&lt; 0,5</b>		ng/m3		06/03/14	UNI EN 14902: 2005 + EPA 7471 B 2007	
Nichel	<b>6,10</b>		ng/m3		06/03/14	UNI EN 14902: 2005 + EPA 6020 A 2007	
Piombo	<b>0,00800</b>		µg/m3		06/03/14	UNI EN 14902: 2005 + EPA 6020 A 2007	
Rame	<b>15,6</b>		ng/m3		06/03/14	UNI EN 14902: 2005 + EPA 6020 A 2007	
Zinco	<b>45,4</b>		ng/m3		06/03/14	UNI EN 14902: 2005 + EPA 6020 A 2007	

U = Incertezza estesa/Intervallo di Confidenza, VL = Valore Limite.

I campioni sono conservati in Laboratorio fino alla validazione del dato. Le incertezze di misura sono state valutate utilizzando un fattore di copertura 2, determinato da un livello di probabilità del 95% e da un numero di gradi di libertà maggiore o uguale a 10 (Rif. guida ACCREDIA DT-0002 rev. 1). Per ogni composto, il valore riportato, si intende senza l'applicazione del recupero.

Il presente Rapporto di Prova non può essere riprodotto parzialmente salvo approvazione scritta da parte del Responsabile di Laboratorio.  
I dati si riferiscono unicamente ai campioni sottoposti a prova.

*Firmato digitalmente dal Dr. Giovanni Bergamaschi  
Iscritto all'Ordine Interprovinciale Chimici del Veneto - Padova n° 904 sez. A  
Certificato n° 20135010592 rilasciato dall'Ordine Interprovinciale Chimici del Veneto,  
Valido e non revocato  
(Responsabile Tecnico di laboratorio)*

**Documento conservato nell'ARCHIVIO INFORMATICO di SIBA SpA.**

Documento che se stampato su carta diviene: "Copia conforme all'originale informatico, valida a tutti gli effetti di legge, sottoscritto con firma digitale".

Sede Secondaria - Roncoferraro (MN): Via Rodoni, 25 - 46037 Roncoferraro (MN) - Tel. +39 0376 663789 / Fax +39 0376 664181  
Sede Operativa - Napoli: Via F. Cilea, 57 - 80127 Napoli - Tel. +39 081 5600342 / Fax +39 081 5600978 - E-mail sibaspa@iberio.it

Laboratorio Accreditato: Via Lombardia, 12 - 35043 Monselice (PD) - Tel. +39 0429 785111 / Fax +39 0429 780540

**SIBA S.p.A.**

Società con unico socio, soggetta all'attività di direzione e coordinamento di Veolia Water Solutions & Technologies S.A.

Pagina 1 di 1





**SIBA S.p.A.**

Sede legale e amministrativa:  
Via Lampedusa,13  
20141 Milano  
Tel. +39 02 4299.1  
Fax +39 02 48953726  
E-mail: siba@sibaspa.it

Registro Imprese:  
MI 03129770156  
R.E.A. 944621  
Capitale Sociale:  
Euro 30.729.200,00 i.v.  
C.F. e P.IVA: 03129770156

## Rapporto di Prova n° 14-RA04377

Monselice (PD), 06/03/14

Provenienza: ATM-GE-075 - via Salita Cà Dei Trenta, 13-17 (GE)

Spettabile:

**Lande Srl**  
via G. Sanfelice, 8  
80134 Napoli NA

Il valore in concentrazione è calcolato considerando il dato di volume campionato fornito dal committente, il quale è responsabile del campionamento secondo le norme indicate. Il laboratorio ha eseguito le sole determinazioni analitiche.

Campione n°: **14-LE00351**

Descrizione: **Aria codice filtro n. 59 13/11/13 - ATM-GE-075 - via Salita Cà Dei Trenta, 13-17 (GE)**

Id scadenza: **14S004414**

Modalità di prelievo: da Committente

Data prelievo: 09/02/2014

Data arrivo: 11/02/2014

Data inizio analisi: 19/02/2014

Parametro	Valore	U	Unità di misura	VL Min-Max	Data fine	Metodo di prova	Lab
Polveri PM10	<b>25,0</b>		µg/m3		25/02/14	UNI EN 12341: 2001	
Benzo(A)Pirene	<b>0,311</b>		ng/m3		06/03/14	UNI EN 15549: 2008 + EPA 8270 D 2007	
Arsenico	< 5		ng/m3		06/03/14	UNI EN 14902: 2005 + EPA 6020 A 2007	
Cadmio	< 5		ng/m3		06/03/14	UNI EN 14902: 2005 + EPA 6020 A 2007	
Cromo	<b>12,1</b>		ng/m3		06/03/14	UNI EN 14902: 2005 + EPA 6020 A 2007	
Ferro	<b>518</b>		ng/m3		06/03/14	UNI EN 14902: 2005 + EPA 6020 A 2007	
Mercurio	< 0,5		ng/m3		06/03/14	UNI EN 14902: 2005 + EPA 7471 B 2007	
Nichel	< 5		ng/m3		06/03/14	UNI EN 14902: 2005 + EPA 6020 A 2007	
Piombo	< <b>0,005</b>		µg/m3		06/03/14	UNI EN 14902: 2005 + EPA 6020 A 2007	
Rame	<b>7,96</b>		ng/m3		06/03/14	UNI EN 14902: 2005 + EPA 6020 A 2007	
Zinco	< 23		ng/m3		06/03/14	UNI EN 14902: 2005 + EPA 6020 A 2007	

U = Incertezza estesa/Intervallo di Confidenza, VL = Valore Limite.

I campioni sono conservati in Laboratorio fino alla validazione del dato. Le incertezze di misura sono state valutate utilizzando un fattore di copertura 2, determinato da un livello di probabilità del 95% e da un numero di gradi di libertà maggiore o uguale a 10 (Rif. guida ACCREDIA DT-0002 rev. 1). Per ogni composto, il valore riportato, si intende senza l'applicazione del recupero.

Il presente Rapporto di Prova non può essere riprodotto parzialmente salvo approvazione scritta da parte del Responsabile di Laboratorio.  
I dati si riferiscono unicamente ai campioni sottoposti a prova.

*Firmato digitalmente dal Dr. Giovanni Bergamaschi  
Iscritto all'Ordine Interprovinciale Chimici del Veneto - Padova n° 904 sez. A  
Certificato n° 20135010592 rilasciato dall'Ordine Interprovinciale Chimici del Veneto,  
Valido e non revocato  
(Responsabile Tecnico di laboratorio)*

**Documento conservato nell'ARCHIVIO INFORMATICO di SIBA SpA.**

Documento che se stampato su carta diviene: "Copia conforme all'originale informatico, valida a tutti gli effetti di legge, sottoscritto con firma digitale".

Sede Secondaria - Roncoferraro (MN): Via Rodoni, 25 - 46037 Roncoferraro (MN) - Tel. +39 0376 663789 / Fax +39 0376 664181  
Sede Operativa - Napoli: Via F. Cilea, 57 - 80127 Napoli - Tel. +39 081 5600342 / Fax +39 081 5600978 - E-mail sibaspa@iberio.it

Laboratorio Accreditato: Via Lombardia, 12 - 35043 Monselice (PD) - Tel. +39 0429 785111 / Fax +39 0429 780540

**SIBA S.p.A.**

Società con unico socio, soggetta all'attività di direzione e coordinamento di Veolia Water Solutions & Technologies S.A.

Pagina 1 di 1





LAB N° 0069

pH s.r.l. Società Unipersonale  
 Sede legale e Laboratorio Alimentari: via Sangallo, 29 - 50028 Tavarnelle V.P. (FI)  
 tel. +39 055 80961 fax. +39 055 8071099  
 Uffici e Laboratorio Ambiente: via Bramante, 10/12 - 50028 Tavarnelle V.P. (FI)  
 tel. +39 055 80677 fax. +39 055 8067850  
 e-mail: [info@pHsrl.it](mailto:info@pHsrl.it) PEC: [pHsrl@pec.pHsrl.it](mailto:pHsrl@pec.pHsrl.it)  
 web: [www.pHsrl.it](http://www.pHsrl.it)

## RAPPORTO DI PROVA

N° 14A05271

**Numero di identificazione** 14A05271  
**Descrizione del campione** Campione AMI-GE-004-01 - Dalle 08:00 alle 16:00 - Commessa COCIV  
**Campionamento effettuato da:** Cliente (§) Data e Ora: 22/01/2014  
**Ritiro effettuato da:** Corriere  
**Richiedente:** LANDE SRL  
 VIA GUGLIELMO SANFELICE, 8  
 NAPOLI 80134 NA  
**Data arrivo campione:** 11/02/2014

(§)Il laboratorio declina ogni responsabilità per le modalità di campionamento.

## ESITO D'ESAME

Determinazione	Risultato	u.m.	Metodo	Note	Inizio	Fine
Fibre di amianto aerodisperse	0.07	fibre/litro	* D.M. 6/09/94 G.U. 220 20/09/1994 All.2 - Met. B		18/02	18/02
Fibre di Actinolite aerodisperse	1.00	fibre/400cam pi	* D.M. 6/09/94 G.U. 220 20/09/1994 All.2 - Met. B		18/02	18/02
Fibre di Amosite aerodisperse	0.00	fibre/400cam pi	D.M. 6/09/94 G.U. 220 20/09/1994 All.2 - Met. B		18/02	18/02
Fibre di Antofillite aerodisperse	0.00	fibre/400cam pi	* D.M. 6/09/94 G.U. 220 20/09/1994 All.2 - Met. B		18/02	18/02
Fibre di Crisotilo aerodisperse	0.00	fibre/400cam pi	D.M. 6/09/94 G.U. 220 20/09/1994 All.2 - Met. B		18/02	18/02
Fibre di Crocidolite aerodisperse	0.00	fibre/400cam pi	D.M. 6/09/94 G.U. 220 20/09/1994 All.2 - Met. B		18/02	18/02
Fibre di Tremolite aerodisperse	0.00	fibre/400cam pi	* D.M. 6/09/94 G.U. 220 20/09/1994 All.2 - Met. B		18/02	18/02
Fibre di amianto aerodisperse	1.00	fibre/400cam pi	D.M. 6/09/94 G.U. 220 20/09/1994 All.2 - Met. B		18/02	18/02
LFI	0.002	fibre/litro	D.M. 6/09/94 G.U. 220 20/09/1994 All.2 - Met. B		18/02	18/02
LFS	0.41	fibre/litro	D.M. 6/09/94 G.U. 220 20/09/1994 All.2 - Met. B		18/02	18/02
Fibre Organiche aerodisperse	0.00	fibre/400cam pi	* D.M. 6/09/94 G.U. 220 20/09/1994 All.2 - Met. B		18/02	18/02
Altre Fibre Inorganiche aerodisperse	8.00	fibre/400cam pi	* D.M. 6/09/94 G.U. 220 20/09/1994 All.2 - Met. B		18/02	18/02
Fibre Totali	9.00	fibre/400cam pi	* D.M. 6/09/94 G.U. 220 20/09/1994 All.2 - Met. B		18/02	18/02
Dati di Campionamento: Tipologia Filtro	47	mm	*		18/02	18/02
Dati di Campionamento : Volume di campionamento	4800	l	*		18/02	18/02

pH srl è iscritta al numero 013 dell'elenco regionale dei laboratori che effettuano analisi nell'ambito delle procedure di autocontrollo delle industrie alimentari (L.R. Toscana n°9 09/03/2006).  
 Il presente rapporto di prova non può essere riprodotto in forma parziale salvo l'approvazione scritta del Laboratorio.  
 Il file originale del Rapporto di prova è firmato con sistema digitale da Andrea Bargiacchi.  
 Mod RDP\_SENZA\_LIMITI rev.15 del 09/09/2013

Pagina 1 di 2





LAB N° 0069

pH s.r.l. Società Unipersonale

Sede legale e Laboratorio Alimenti: via Sangallo, 29 - 50028 Tavarnelle V.P. (FI)

tel. +39 055 80961 fax. +39 055 8071099

Uffici e Laboratorio Ambiente: via Bramante, 10/12 - 50028 Tavarnelle V.P. (FI)

tel. +39 055 80677 fax. +39 055 8067850

e-mail: [info@phsrl.it](mailto:info@phsrl.it) PEC: [phsrl@pec.phsrl.it](mailto:phsrl@pec.phsrl.it)

web: [www.phsrl.it](http://www.phsrl.it)

N° 14A05271

I risultati riportati sono riferiti al solo campione sottoposto a prova. (\*=metodo non accreditato)

Le condizioni di arrivo del campione sono registrate nel sistema gestionale del laboratorio.

I campioni alimentari ed i campioni non deteriorabili sottoposti ad analisi sono conservati per 30 giorni dalla data di arrivo del campione.

Campioni di acque, compost e di altre matrici deteriorabili sono conservati fino all'emissione del Rapporto di Prova.

Li, 25/02/2014



Il Responsabile di Laboratorio  
Dott. Andrea Bargiacchi

pH srl è iscritta al numero 013 dell'elenco regionale dei laboratori che effettuano analisi nell'ambito delle procedure di autocontrollo delle industrie alimentari (L.R. Toscana n°9 09/03/2006).

Il presente rapporto di prova non può essere riprodotto in forma parziale salvo l'approvazione scritta del Laboratorio.

Il file originale del Rapporto di prova è firmato con sistema digitale da Andrea Bargiacchi.

Mod RDP\_SENZA\_LIMITI rev.15 del 09/09/2013

Pagina 2 di 2





LAB N° 0069

pH s.r.l. Società Unipersonale

Sede legale e Laboratorio Alimenti: via Sangallo, 29 - 50028 Tavarnelle V.P. (FI)

tel. +39 055 80961 fax. +39 055 8071099

Uffici e Laboratorio Ambiente: via Bramante, 10/12 - 50028 Tavarnelle V.P. (FI)

tel. +39 055 80677 fax. +39 055 8067850

e-mail: [info@pHsrl.it](mailto:info@pHsrl.it) PEC: [pHsrl@pec.pHsrl.it](mailto:pHsrl@pec.pHsrl.it)web: [www.pHsrl.it](http://www.pHsrl.it)

## RAPPORTO DI PROVA

N° 14A05272

**Numero di identificazione** 14A05272

**Descrizione del campione** Campione AMI-GE-004-02 - Dalle 16:00 alle 24:00 - Commessa COCIV

**Campionamento effettuato da:** Cliente (§) Data e Ora: 22/01/2014

**Ritiro effettuato da:** Corriere

**Richiedente:** LANDE SRL  
VIA GUGLIELMO SANFELICE, 8  
NAPOLI 80134 NA

**Data arrivo campione:** 11/02/2014

(§) Il laboratorio declina ogni responsabilità per le modalità di campionamento.

## ESITO D'ESAME

Determinazione	Risultato	u.m.	Metodo	Note	Inizio	Fine
Fibre di amianto aerodisperse	0.00	fibre/litro	* D.M. 6/09/94 G.U. 220 20/09/1994 All.2 - Met. B		18/02	18/02
Fibre di Actinolite aerodisperse	0.00	fibre/400cam pi	* D.M. 6/09/94 G.U. 220 20/09/1994 All.2 - Met. B		18/02	18/02
Fibre di Amosite aerodisperse	0.00	fibre/400cam pi	D.M. 6/09/94 G.U. 220 20/09/1994 All.2 - Met. B		18/02	18/02
Fibre di Antofillite aerodisperse	0.00	fibre/400cam pi	* D.M. 6/09/94 G.U. 220 20/09/1994 All.2 - Met. B		18/02	18/02
Fibre di Crisotilo aerodisperse	0.00	fibre/400cam pi	D.M. 6/09/94 G.U. 220 20/09/1994 All.2 - Met. B		18/02	18/02
Fibre di Crocidolite aerodisperse	0.00	fibre/400cam pi	D.M. 6/09/94 G.U. 220 20/09/1994 All.2 - Met. B		18/02	18/02
Fibre di Tremolite aerodisperse	0.00	fibre/400cam pi	* D.M. 6/09/94 G.U. 220 20/09/1994 All.2 - Met. B		18/02	18/02
Fibre di amianto aerodisperse	0.00	fibre/400cam pi	D.M. 6/09/94 G.U. 220 20/09/1994 All.2 - Met. B		18/02	18/02
LFI	0.00	fibre/litro	D.M. 6/09/94 G.U. 220 20/09/1994 All.2 - Met. B		18/02	18/02
LFS	0.27	fibre/litro	D.M. 6/09/94 G.U. 220 20/09/1994 All.2 - Met. B		18/02	18/02
Fibre Organiche aerodisperse	3.00	fibre/400cam pi	* D.M. 6/09/94 G.U. 220 20/09/1994 All.2 - Met. B		18/02	18/02
Altre Fibre Inorganiche aerodisperse	5.00	fibre/400cam pi	* D.M. 6/09/94 G.U. 220 20/09/1994 All.2 - Met. B		18/02	18/02
Fibre Totali	8.00	fibre/400cam pi	* D.M. 6/09/94 G.U. 220 20/09/1994 All.2 - Met. B		18/02	18/02
Dati di Campionamento: Tipologia Filtro	47	mm	*		18/02	18/02
Dati di Campionamento : Volume di campionamento	4800	l	*		18/02	18/02

pH srl è iscritta al numero 013 dell'elenco regionale dei laboratori che effettuano analisi nell'ambito delle procedure di autocontrollo delle industrie alimentari (L.R. Toscana n°9 09/03/2006).

Il presente rapporto di prova non può essere riprodotto in forma parziale salvo l'approvazione scritta del Laboratorio.

Il file originale del Rapporto di prova è firmato con sistema digitale da Andrea Bargiacchi.

Mod RDP\_SENZA\_LIMITI rev.15 del 09/09/2013

Pagina 1 di 2



LAB N° 0069

pH s.r.l. Società Unipersonale

Sede legale e Laboratorio Alimenti: via Sangallo, 29 - 50028 Tavarnelle V.P. (FI)

tel. +39 055 80961 fax. +39 055 8071099

Uffici e Laboratorio Ambiente: via Bramante, 10/12 - 50028 Tavarnelle V.P. (FI)

tel. +39 055 80677 fax. +39 055 8067850

e-mail: [info@phsrl.it](mailto:info@phsrl.it) PEC: [phsrl@pec.phsrl.it](mailto:phsrl@pec.phsrl.it)

web: [www.phsrl.it](http://www.phsrl.it)

N° 14A05272

I risultati riportati sono riferiti al solo campione sottoposto a prova. (\*=metodo non accreditato)

Le condizioni di arrivo del campione sono registrate nel sistema gestionale del laboratorio.

I campioni alimentari ed i campioni non deteriorabili sottoposti ad analisi sono conservati per 30 giorni dalla data di arrivo del campione.

Campioni di acque, compost e di altre matrici deteriorabili sono conservati fino all'emissione del Rapporto di Prova.

Li, 25/02/2014



Il Responsabile di Laboratorio  
Dott. Andrea Bargiacchi

pH srl è iscritta al numero 013 dell'elenco regionale dei laboratori che effettuano analisi nell'ambito delle procedure di autocontrollo delle industrie alimentari (L.R. Toscana n°9 09/03/2006).

Il presente rapporto di prova non può essere riprodotto in forma parziale salvo l'approvazione scritta del Laboratorio.

Il file originale del Rapporto di prova è firmato con sistema digitale da Andrea Bargiacchi.

Mod RDP\_SENZA\_LIMITI rev.15 del 09/09/2013

Pagina 2 di 2



LAB N° 0069

pH s.r.l. Società Unipersonale  
 Sede legale e Laboratorio Alimenti: via Sangallo, 29 - 50028 Tavarnelle V.P. (FI)  
 tel. +39 055 80961 fax. +39 055 8071099  
 Uffici e Laboratorio Ambiente: via Bramante, 10/12 - 50028 Tavarnelle V.P. (FI)  
 tel. +39 055 80677 fax. +39 055 8067850  
 e-mail: [info@pHsrl.it](mailto:info@pHsrl.it) PEC: [pHsrl@pec.pHsrl.it](mailto:pHsrl@pec.pHsrl.it)  
 web: [www.pHsrl.it](http://www.pHsrl.it)

## RAPPORTO DI PROVA

N° 14A05273

**Numero di identificazione** 14A05273  
**Descrizione del campione** Campione AMI-GE-004-03 - Dalle 24:00 alle 08:00 - Commessa COCIV  
**Campionamento effettuato da:** Cliente (§) Data e Ora: 23/01/2014  
**Ritiro effettuato da:** Corriere  
**Richiedente:** LANDE SRL  
 VIA GUGLIELMO SANFELICE, 8  
 NAPOLI 80134 NA  
**Data arrivo campione:** 11/02/2014

(§) Il laboratorio declina ogni responsabilità per le modalità di campionamento.

## ESITO D'ESAME

Determinazione	Risultato	u.m.	Metodo	Note	Inizio	Fine
Fibre di amianto aerodisperse	0.00	fibre/litro	* D.M. 6/09/94 G.U. 220 20/09/1994 All.2 - Met. B		18/02	18/02
Fibre di Actinolite aerodisperse	0.00	fibre/400cam pi	* D.M. 6/09/94 G.U. 220 20/09/1994 All.2 - Met. B		18/02	18/02
Fibre di Amosite aerodisperse	0.00	fibre/400cam pi	D.M. 6/09/94 G.U. 220 20/09/1994 All.2 - Met. B		18/02	18/02
Fibre di Antofillite aerodisperse	0.00	fibre/400cam pi	* D.M. 6/09/94 G.U. 220 20/09/1994 All.2 - Met. B		18/02	18/02
Fibre di Crisotilo aerodisperse	0.00	fibre/400cam pi	D.M. 6/09/94 G.U. 220 20/09/1994 All.2 - Met. B		18/02	18/02
Fibre di Crocidolite aerodisperse	0.00	fibre/400cam pi	D.M. 6/09/94 G.U. 220 20/09/1994 All.2 - Met. B		18/02	18/02
Fibre di Tremolite aerodisperse	0.00	fibre/400cam pi	* D.M. 6/09/94 G.U. 220 20/09/1994 All.2 - Met. B		18/02	18/02
Fibre di amianto aerodisperse	0.00	fibre/400cam pi	D.M. 6/09/94 G.U. 220 20/09/1994 All.2 - Met. B		18/02	18/02
LFI	0.00	fibre/litro	D.M. 6/09/94 G.U. 220 20/09/1994 All.2 - Met. B		18/02	18/02
LFS	0.27	fibre/litro	D.M. 6/09/94 G.U. 220 20/09/1994 All.2 - Met. B		18/02	18/02
Fibre Organiche aerodisperse	3.00	fibre/400cam pi	* D.M. 6/09/94 G.U. 220 20/09/1994 All.2 - Met. B		18/02	18/02
Altre Fibre Inorganiche aerodisperse	3.00	fibre/400cam pi	* D.M. 6/09/94 G.U. 220 20/09/1994 All.2 - Met. B		18/02	18/02
Fibre Totali	6.00	fibre/400cam pi	* D.M. 6/09/94 G.U. 220 20/09/1994 All.2 - Met. B		18/02	18/02
Dati di Campionamento: Tipologia Filtro	47	mm	*		18/02	18/02
Dati di Campionamento : Volume di campionamento	4800	l	*		18/02	18/02

pH srl è iscritta al numero 013 dell'elenco regionale dei laboratori che effettuano analisi nell'ambito delle procedure di autocontrollo delle industrie alimentari (L.R. Toscana n°9 09/03/2006).

Il presente rapporto di prova non può essere riprodotto in forma parziale salvo l'approvazione scritta del Laboratorio.

Il file originale del Rapporto di prova è firmato con sistema digitale da Andrea Bargiacchi.

Mod RDP\_SENZA\_LIMITI rev.15 del 09/09/2013

Pagina 1 di 2



LAB N° 0069

pH s.r.l. Società Unipersonale

Sede legale e Laboratorio Alimenti: via Sangallo, 29 - 50028 Tavarnelle V.P. (FI)

tel. +39 055 80961 fax. +39 055 8071099

Uffici e Laboratorio Ambiente: via Bramante, 10/12 - 50028 Tavarnelle V.P. (FI)

tel. +39 055 80677 fax. +39 055 8067850

e-mail: [info@phsrl.it](mailto:info@phsrl.it) PEC: [phsrl@pec.phsrl.it](mailto:phsrl@pec.phsrl.it)

web: [www.phsrl.it](http://www.phsrl.it)

**N° 14A05273**

I risultati riportati sono riferiti al solo campione sottoposto a prova. (\*=metodo non accreditato)

Le condizioni di arrivo del campione sono registrate nel sistema gestionale del laboratorio.

I campioni alimentari ed i campioni non deteriorabili sottoposti ad analisi sono conservati per 30 giorni dalla data di arrivo del campione.

Campioni di acque, compost e di altre matrici deteriorabili sono conservati fino all'emissione del Rapporto di Prova.

Li, 25/02/2014



Il Responsabile di Laboratorio  
Dott. Andrea Bargiacchi

pH srl è iscritta al numero 013 dell'elenco regionale dei laboratori che effettuano analisi nell'ambito delle procedure di autocontrollo delle industrie alimentari (L.R. Toscana n°9 09/03/2006).

Il presente rapporto di prova non può essere riprodotto in forma parziale salvo l'approvazione scritta del Laboratorio.

Il file originale del Rapporto di prova è firmato con sistema digitale da Andrea Bargiacchi.

Mod RDP\_SENZA\_LIMITI rev.15 del 09/09/2013

Pagina 2 di 2



LAB N° 0069

pH s.r.l. Società Unipersonale

Sede legale e Laboratorio Alimenti: via Sangallo, 29 - 50028 Tavarnelle V.P. (FI)

tel. +39 055 80961 fax. +39 055 8071099

Uffici e Laboratorio Ambiente: via Bramante, 10/12 - 50028 Tavarnelle V.P. (FI)

tel. +39 055 80677 fax. +39 055 8067850

e-mail: [info@pHsrl.it](mailto:info@pHsrl.it) PEC: [pHsrl@pec.pHsrl.it](mailto:pHsrl@pec.pHsrl.it)web: [www.pHsrl.it](http://www.pHsrl.it)

## RAPPORTO DI PROVA

N° 14A05274

**Numero di identificazione** 14A05274

**Descrizione del campione** Campione AMI-GE-004-04 - Dalle 08:00 alle 16:00 - Commessa COCIV

**Campionamento effettuato da:** Cliente (§) Data e Ora: 23/01/2014

**Ritiro effettuato da:** Corriere

**Richiedente:** LANDE SRL  
VIA GUGLIELMO SANFELICE, 8  
NAPOLI 80134 NA

**Data arrivo campione:** 11/02/2014

(§) Il laboratorio declina ogni responsabilità per le modalità di campionamento.

## ESITO D'ESAME

Determinazione	Risultato	u.m.	Metodo	Note	Inizio	Fine
Fibre di amianto aerodisperse	0.00	fibre/litro	* D.M. 6/09/94 G.U. 220 20/09/1994 All.2 - Met. B		18/02	18/02
Fibre di Actinolite aerodisperse	0.00	fibre/400cam pi	* D.M. 6/09/94 G.U. 220 20/09/1994 All.2 - Met. B		18/02	18/02
Fibre di Amosite aerodisperse	0.00	fibre/400cam pi	D.M. 6/09/94 G.U. 220 20/09/1994 All.2 - Met. B		18/02	18/02
Fibre di Antofillite aerodisperse	0.00	fibre/400cam pi	* D.M. 6/09/94 G.U. 220 20/09/1994 All.2 - Met. B		18/02	18/02
Fibre di Crisotilo aerodisperse	0.00	fibre/400cam pi	D.M. 6/09/94 G.U. 220 20/09/1994 All.2 - Met. B		18/02	18/02
Fibre di Crocidolite aerodisperse	0.00	fibre/400cam pi	D.M. 6/09/94 G.U. 220 20/09/1994 All.2 - Met. B		18/02	18/02
Fibre di Tremolite aerodisperse	0.00	fibre/400cam pi	* D.M. 6/09/94 G.U. 220 20/09/1994 All.2 - Met. B		18/02	18/02
Fibre di amianto aerodisperse	0.00	fibre/400cam pi	D.M. 6/09/94 G.U. 220 20/09/1994 All.2 - Met. B		18/02	18/02
LFI	0.00	fibre/litro	D.M. 6/09/94 G.U. 220 20/09/1994 All.2 - Met. B		18/02	18/02
LFS	0.27	fibre/litro	D.M. 6/09/94 G.U. 220 20/09/1994 All.2 - Met. B		18/02	18/02
Fibre Organiche aerodisperse	3.00	fibre/400cam pi	* D.M. 6/09/94 G.U. 220 20/09/1994 All.2 - Met. B		18/02	18/02
Altre Fibre Inorganiche aerodisperse	5.00	fibre/400cam pi	* D.M. 6/09/94 G.U. 220 20/09/1994 All.2 - Met. B		18/02	18/02
Fibre Totali	8.00	fibre/400cam pi	* D.M. 6/09/94 G.U. 220 20/09/1994 All.2 - Met. B		18/02	18/02
Dati di Campionamento: Tipologia Filtro	47	mm	*		18/02	18/02
Dati di Campionamento : Volume di campionamento	4800	l	*		18/02	18/02

pH srl è iscritta al numero 013 dell'elenco regionale dei laboratori che effettuano analisi nell'ambito delle procedure di autocontrollo delle industrie alimentari (L.R. Toscana n°9 09/03/2006).

Il presente rapporto di prova non può essere riprodotto in forma parziale salvo l'approvazione scritta del Laboratorio.

Il file originale del Rapporto di prova è firmato con sistema digitale da Andrea Bargiacchi.

Mod RDP\_SENZA\_LIMITI rev.15 del 09/09/2013

Pagina 1 di 2





LAB N° 0069

pH s.r.l. Società Unipersonale

Sede legale e Laboratorio Alimenti: via Sangallo, 29 - 50028 Tavarnelle V.P. (FI)

tel. +39 055 80961 fax. +39 055 8071099

Uffici e Laboratorio Ambiente: via Bramante, 10/12 - 50028 Tavarnelle V.P. (FI)

tel. +39 055 80677 fax. +39 055 8067850

e-mail: [info@pHsrl.it](mailto:info@pHsrl.it) PEC: [pHsrl@pec.pHsrl.it](mailto:pHsrl@pec.pHsrl.it)

web: [www.pHsrl.it](http://www.pHsrl.it)

N° 14A05274

I risultati riportati sono riferiti al solo campione sottoposto a prova. (\*=metodo non accreditato)

Le condizioni di arrivo del campione sono registrate nel sistema gestionale del laboratorio.

I campioni alimentari ed i campioni non deteriorabili sottoposti ad analisi sono conservati per 30 giorni dalla data di arrivo del campione.

Campioni di acque, compost e di altre matrici deteriorabili sono conservati fino all'emissione del Rapporto di Prova.

Li, 25/02/2014



Il Responsabile di Laboratorio  
Dott. Andrea Bargiacchi

pH srl è iscritta al numero 013 dell'elenco regionale dei laboratori che effettuano analisi nell'ambito delle procedure di autocontrollo delle industrie alimentari (L.R. Toscana n°9 09/03/2006).

Il presente rapporto di prova non può essere riprodotto in forma parziale salvo l'approvazione scritta del Laboratorio.

Il file originale del Rapporto di prova è firmato con sistema digitale da Andrea Bargiacchi.

Mod RDP\_SENZA\_LIMITI rev.15 del 09/09/2013

Pagina 2 di 2





LAB N° 0069

pH s.r.l. Società Unipersonale

Sede legale e Laboratorio Alimenti: via Sangallo, 29 - 50028 Tavarnelle V.P. (FI)

tel. +39 055 80961 fax. +39 055 8071099

Uffici e Laboratorio Ambiente: via Bramante, 10/12 - 50028 Tavarnelle V.P. (FI)

tel. +39 055 80677 fax. +39 055 8067850

e-mail: [info@pHsrl.it](mailto:info@pHsrl.it) PEC: [pHsrl@pec.pHsrl.it](mailto:pHsrl@pec.pHsrl.it)web: [www.pHsrl.it](http://www.pHsrl.it)

## RAPPORTO DI PROVA

N° 14A05275

**Numero di identificazione** 14A05275

**Descrizione del campione** Campione AMI-GE-004-05 - Dalle 16:00 alle 24:00 - Commessa COCIV

**Campionamento effettuato da:** Cliente (§) Data e Ora: 23/01/2014

**Ritiro effettuato da:** Corriere

**Richiedente:** LANDE SRL  
VIA GUGLIELMO SANFELICE, 8  
NAPOLI 80134 NA

**Data arrivo campione:** 11/02/2014

(§) Il laboratorio declina ogni responsabilità per le modalità di campionamento.

## ESITO D'ESAME

Determinazione	Risultato	u.m.	Metodo	Note	Inizio	Fine
Fibre di amianto aerodisperse	0.07	fibre/litro	* D.M. 6/09/94 G.U. 220 20/09/1994 All.2 - Met. B		18/02	18/02
Fibre di Actinolite aerodisperse	1.00	fibre/400cam pi	* D.M. 6/09/94 G.U. 220 20/09/1994 All.2 - Met. B		18/02	18/02
Fibre di Amosite aerodisperse	0.00	fibre/400cam pi	D.M. 6/09/94 G.U. 220 20/09/1994 All.2 - Met. B		18/02	18/02
Fibre di Antofillite aerodisperse	0.00	fibre/400cam pi	* D.M. 6/09/94 G.U. 220 20/09/1994 All.2 - Met. B		18/02	18/02
Fibre di Crisotilo aerodisperse	0.00	fibre/400cam pi	D.M. 6/09/94 G.U. 220 20/09/1994 All.2 - Met. B		18/02	18/02
Fibre di Crocidolite aerodisperse	0.00	fibre/400cam pi	D.M. 6/09/94 G.U. 220 20/09/1994 All.2 - Met. B		18/02	18/02
Fibre di Tremolite aerodisperse	0.00	fibre/400cam pi	* D.M. 6/09/94 G.U. 220 20/09/1994 All.2 - Met. B		18/02	18/02
Fibre di amianto aerodisperse	1.00	fibre/400cam pi	D.M. 6/09/94 G.U. 220 20/09/1994 All.2 - Met. B		18/02	18/02
LFI	0.002	fibre/litro	D.M. 6/09/94 G.U. 220 20/09/1994 All.2 - Met. B		18/02	18/02
LFS	0.41	fibre/litro	D.M. 6/09/94 G.U. 220 20/09/1994 All.2 - Met. B		18/02	18/02
Fibre Organiche aerodisperse	3.00	fibre/400cam pi	* D.M. 6/09/94 G.U. 220 20/09/1994 All.2 - Met. B		18/02	18/02
Altre Fibre Inorganiche aerodisperse	3.00	fibre/400cam pi	* D.M. 6/09/94 G.U. 220 20/09/1994 All.2 - Met. B		18/02	18/02
Fibre Totali	7.00	fibre/400cam pi	* D.M. 6/09/94 G.U. 220 20/09/1994 All.2 - Met. B		18/02	18/02
Dati di Campionamento: Tipologia Filtro	47	mm	*		18/02	18/02
Dati di Campionamento : Volume di campionamento	4800	l	*		18/02	18/02

pH srl è iscritta al numero 013 dell'elenco regionale dei laboratori che effettuano analisi nell'ambito delle procedure di autocontrollo delle industrie alimentari (L.R. Toscana n°9 09/03/2006).

Il presente rapporto di prova non può essere riprodotto in forma parziale salvo l'approvazione scritta del Laboratorio.

Il file originale del Rapporto di prova è firmato con sistema digitale da Andrea Bargiacchi.

Mod RDP\_SENZA\_LIMITI rev.15 del 09/09/2013

Pagina 1 di 2



LAB N° 0069

pH s.r.l. Società Unipersonale

Sede legale e Laboratorio Alimenti: via Sangallo, 29 - 50028 Tavarnelle V.P. (FI)

tel. +39 055 80961 fax. +39 055 8071099

Uffici e Laboratorio Ambiente: via Bramante, 10/12 - 50028 Tavarnelle V.P. (FI)

tel. +39 055 80677 fax. +39 055 8067850

e-mail: [info@pHsrl.it](mailto:info@pHsrl.it) PEC: [pHsrl@pec.pHsrl.it](mailto:pHsrl@pec.pHsrl.it)

web: [www.pHsrl.it](http://www.pHsrl.it)

N° 14A05275

I risultati riportati sono riferiti al solo campione sottoposto a prova. (\*=metodo non accreditato)

Le condizioni di arrivo del campione sono registrate nel sistema gestionale del laboratorio.

I campioni alimentari ed i campioni non deteriorabili sottoposti ad analisi sono conservati per 30 giorni dalla data di arrivo del campione.

Campioni di acque, compost e di altre matrici deteriorabili sono conservati fino all'emissione del Rapporto di Prova.

Li, 25/02/2014



Il Responsabile di Laboratorio  
Dott. Andrea Bargiacchi

pH srl è iscritta al numero 013 dell'elenco regionale dei laboratori che effettuano analisi nell'ambito delle procedure di autocontrollo delle industrie alimentari (L.R. Toscana n°9 09/03/2006).

Il presente rapporto di prova non può essere riprodotto in forma parziale salvo l'approvazione scritta del Laboratorio.

Il file originale del Rapporto di prova è firmato con sistema digitale da Andrea Bargiacchi.

Mod RDP\_SENZA\_LIMITI rev.15 del 09/09/2013

Pagina 2 di 2



LAB N° 0069

pH s.r.l. Società Unipersonale  
 Sede legale e Laboratorio Alimenti: via Sangallo, 29 - 50028 Tavarnelle V.P. (FI)  
 tel. +39 055 80961 fax. +39 055 8071099  
 Uffici e Laboratorio Ambiente: via Bramante, 10/12 - 50028 Tavarnelle V.P. (FI)  
 tel. +39 055 80677 fax. +39 055 8067850  
 e-mail: [info@pHsrl.it](mailto:info@pHsrl.it) PEC: [pHsrl@pec.pHsrl.it](mailto:pHsrl@pec.pHsrl.it)  
 web: [www.pHsrl.it](http://www.pHsrl.it)

## RAPPORTO DI PROVA

N° 14A05276

**Numero di identificazione** 14A05276  
**Descrizione del campione** Campione AMI-GE-004-06 - Dalle 24:00 alle 08:00 - Commessa COCIV  
**Campionamento effettuato da:** Cliente (§) Data e Ora: 24/01/2014  
**Ritiro effettuato da:** Corriere  
**Richiedente:** LANDE SRL  
 VIA GUGLIELMO SANFELICE, 8  
 NAPOLI 80134 NA  
**Data arrivo campione:** 11/02/2014

(§) Il laboratorio declina ogni responsabilità per le modalità di campionamento.

## ESITO D'ESAME

Determinazione	Risultato	u.m.	Metodo	Note	Inizio	Fine
Fibre di amianto aerodisperse	0.00	fibre/litro	* D.M. 6/09/94 G.U. 220 20/09/1994 All.2 - Met. B		18/02	18/02
Fibre di Actinolite aerodisperse	0.00	fibre/400cam pi	* D.M. 6/09/94 G.U. 220 20/09/1994 All.2 - Met. B		18/02	18/02
Fibre di Amosite aerodisperse	0.00	fibre/400cam pi	D.M. 6/09/94 G.U. 220 20/09/1994 All.2 - Met. B		18/02	18/02
Fibre di Antofillite aerodisperse	0.00	fibre/400cam pi	* D.M. 6/09/94 G.U. 220 20/09/1994 All.2 - Met. B		18/02	18/02
Fibre di Crisotilo aerodisperse	0.00	fibre/400cam pi	D.M. 6/09/94 G.U. 220 20/09/1994 All.2 - Met. B		18/02	18/02
Fibre di Crocidolite aerodisperse	0.00	fibre/400cam pi	D.M. 6/09/94 G.U. 220 20/09/1994 All.2 - Met. B		18/02	18/02
Fibre di Tremolite aerodisperse	0.00	fibre/400cam pi	* D.M. 6/09/94 G.U. 220 20/09/1994 All.2 - Met. B		18/02	18/02
Fibre di amianto aerodisperse	0.00	fibre/400cam pi	D.M. 6/09/94 G.U. 220 20/09/1994 All.2 - Met. B		18/02	18/02
LFI	0.00	fibre/litro	D.M. 6/09/94 G.U. 220 20/09/1994 All.2 - Met. B		18/02	18/02
LFS	0.27	fibre/litro	D.M. 6/09/94 G.U. 220 20/09/1994 All.2 - Met. B		18/02	18/02
Fibre Organiche aerodisperse	3.00	fibre/400cam pi	* D.M. 6/09/94 G.U. 220 20/09/1994 All.2 - Met. B		18/02	18/02
Altre Fibre Inorganiche aerodisperse	4.00	fibre/400cam pi	* D.M. 6/09/94 G.U. 220 20/09/1994 All.2 - Met. B		18/02	18/02
Fibre Totali	7.00	fibre/400cam pi	* D.M. 6/09/94 G.U. 220 20/09/1994 All.2 - Met. B		18/02	18/02
Dati di Campionamento: Tipologia Filtro	47	mm	*		18/02	18/02
Dati di Campionamento : Volume di campionamento	4800	l	*		18/02	18/02

pH srl è iscritta al numero 013 dell'elenco regionale dei laboratori che effettuano analisi nell'ambito delle procedure di autocontrollo delle industrie alimentari (L.R. Toscana n°9 09/03/2006).

Il presente rapporto di prova non può essere riprodotto in forma parziale salvo l'approvazione scritta del Laboratorio.

Il file originale del Rapporto di prova è firmato con sistema digitale da Andrea Bargiacchi.

Mod RDP\_SENZA\_LIMITI rev.15 del 09/09/2013

Pagina 1 di 2



LAB N° 0069

pH s.r.l. Società Unipersonale

Sede legale e Laboratorio Alimenti: via Sangallo, 29 - 50028 Tavarnelle V.P. (FI)

tel. +39 055 80961 fax. +39 055 8071099

Uffici e Laboratorio Ambiente: via Bramante, 10/12 - 50028 Tavarnelle V.P. (FI)

tel. +39 055 80677 fax. +39 055 8067850

e-mail: [info@pHsrl.it](mailto:info@pHsrl.it) PEC: [pHsrl@pec.pHsrl.it](mailto:pHsrl@pec.pHsrl.it)

web: [www.pHsrl.it](http://www.pHsrl.it)

N° 14A05276

I risultati riportati sono riferiti al solo campione sottoposto a prova. (\*=metodo non accreditato)

Le condizioni di arrivo del campione sono registrate nel sistema gestionale del laboratorio.

I campioni alimentari ed i campioni non deteriorabili sottoposti ad analisi sono conservati per 30 giorni dalla data di arrivo del campione.

Campioni di acque, compost e di altre matrici deteriorabili sono conservati fino all'emissione del Rapporto di Prova.

Li, 25/02/2014



Il Responsabile di Laboratorio  
Dott. Andrea Bargiacchi

pH srl è iscritta al numero 013 dell'elenco regionale dei laboratori che effettuano analisi nell'ambito delle procedure di autocontrollo delle industrie alimentari (L.R. Toscana n°9 09/03/2006).

Il presente rapporto di prova non può essere riprodotto in forma parziale salvo l'approvazione scritta del Laboratorio.

Il file originale del Rapporto di prova è firmato con sistema digitale da Andrea Bargiacchi.

Mod RDP\_SENZA\_LIMITI rev.15 del 09/09/2013

Pagina 2 di 2



LAB N° 0069

pH s.r.l. Società Unipersonale  
 Sede legale e Laboratorio Alimenti: via Sangallo, 29 - 50028 Tavarnelle V.P. (FI)  
 tel. +39 055 80961 fax. +39 055 8071099  
 Uffici e Laboratorio Ambiente: via Bramante, 10/12 - 50028 Tavarnelle V.P. (FI)  
 tel. +39 055 80677 fax. +39 055 8067850  
 e-mail: [info@pHsrl.it](mailto:info@pHsrl.it) PEC: [pHsrl@pec.pHsrl.it](mailto:pHsrl@pec.pHsrl.it)  
 web: [www.pHsrl.it](http://www.pHsrl.it)

## RAPPORTO DI PROVA

N° 14A05277

**Numero di identificazione** 14A05277  
**Descrizione del campione** Campione AMI-GE-004-07 - Dalle 08:00 alle 16:00 - Commessa COCIV  
**Campionamento effettuato da:** Cliente (§) Data e Ora: 24/01/2014  
**Ritiro effettuato da:** Corriere  
**Richiedente:** LANDE SRL  
 VIA GUGLIELMO SANFELICE, 8  
 NAPOLI 80134 NA  
**Data arrivo campione:** 11/02/2014

(§) Il laboratorio declina ogni responsabilità per le modalità di campionamento.

## ESITO D'ESAME

Determinazione	Risultato	u.m.	Metodo	Note	Inizio	Fine
Fibre di amianto aerodisperse	0.00	fibre/litro	* D.M. 6/09/94 G.U. 220 20/09/1994 All.2 - Met. B		18/02	18/02
Fibre di Actinolite aerodisperse	0.00	fibre/400cam pi	* D.M. 6/09/94 G.U. 220 20/09/1994 All.2 - Met. B		18/02	18/02
Fibre di Amosite aerodisperse	0.00	fibre/400cam pi	D.M. 6/09/94 G.U. 220 20/09/1994 All.2 - Met. B		18/02	18/02
Fibre di Antofillite aerodisperse	0.00	fibre/400cam pi	* D.M. 6/09/94 G.U. 220 20/09/1994 All.2 - Met. B		18/02	18/02
Fibre di Crisotilo aerodisperse	0.00	fibre/400cam pi	D.M. 6/09/94 G.U. 220 20/09/1994 All.2 - Met. B		18/02	18/02
Fibre di Crocidolite aerodisperse	0.00	fibre/400cam pi	D.M. 6/09/94 G.U. 220 20/09/1994 All.2 - Met. B		18/02	18/02
Fibre di Tremolite aerodisperse	0.00	fibre/400cam pi	* D.M. 6/09/94 G.U. 220 20/09/1994 All.2 - Met. B		18/02	18/02
Fibre di amianto aerodisperse	0.00	fibre/400cam pi	D.M. 6/09/94 G.U. 220 20/09/1994 All.2 - Met. B		18/02	18/02
LFI	0.00	fibre/litro	D.M. 6/09/94 G.U. 220 20/09/1994 All.2 - Met. B		18/02	18/02
LFS	0.27	fibre/litro	D.M. 6/09/94 G.U. 220 20/09/1994 All.2 - Met. B		18/02	18/02
Fibre Organiche aerodisperse	1.00	fibre/400cam pi	* D.M. 6/09/94 G.U. 220 20/09/1994 All.2 - Met. B		18/02	18/02
Altre Fibre Inorganiche aerodisperse	7.00	fibre/400cam pi	* D.M. 6/09/94 G.U. 220 20/09/1994 All.2 - Met. B	#	18/02	18/02
Fibre Totali	8.00	fibre/400cam pi	* D.M. 6/09/94 G.U. 220 20/09/1994 All.2 - Met. B		18/02	18/02
Dati di Campionamento: Tipologia Filtro	47	mm	*		18/02	18/02
Dati di Campionamento : Volume di campionamento	4800	l	*		18/02	18/02

# 7 fibre inorganiche: di cui 2 fibre/a di dimensioni normate (punto i del DM 06/09/1994 SO GU n°220 20/09/1994 All 2 B) e

pH srl è iscritta al numero 013 dell'elenco regionale dei laboratori che effettuano analisi nell'ambito delle procedure di autocontrollo delle industrie alimentari (L.R. Toscana n°9 09/03/2006).

Il presente rapporto di prova non può essere riprodotto in forma parziale salvo l'approvazione scritta del Laboratorio.

Il file originale del Rapporto di prova è firmato con sistema digitale da Andrea Bargiacchi.

Mod RDP\_SENZA\_LIMITI rev.15 del 09/09/2013

Pagina 1 di 2





LAB N° 0069

pH s.r.l. Società Unipersonale

Sede legale e Laboratorio Alimenti: via Sangallo, 29 - 50028 Tavarnelle V.P. (FI)

tel. +39 055 80961 fax. +39 055 8071099

Uffici e Laboratorio Ambiente: via Bramante, 10/12 - 50028 Tavarnelle V.P. (FI)

tel. +39 055 80677 fax. +39 055 8067850

e-mail: [info@phsrl.it](mailto:info@phsrl.it) PEC: [phsrl@pec.phsrl.it](mailto:phsrl@pec.phsrl.it)

web: [www.phsrl.it](http://www.phsrl.it)

**N° 14A05277**

con composizione Si, Mg analoga al crisotilo (punto m del DM 06/09/1994 SO GU n°220 20/09/1994 All 2 B),  
ma con morfologia e struttura non circonvoluta.

I risultati riportati sono riferiti al solo campione sottoposto a prova. (\*=metodo non accreditato)

Le condizioni di arrivo del campione sono registrate nel sistema gestionale del laboratorio.

I campioni alimentari ed i campioni non deteriorabili sottoposti ad analisi sono conservati per 30 giorni dalla data di arrivo del campione.

Campioni di acque, compost e di altre matrici deteriorabili sono conservati fino all'emissione del Rapporto di Prova.

Li, 25/02/2014



Il Responsabile di Laboratorio  
Dott. Andrea Bargiacchi

pH srl è iscritta al numero 013 dell'elenco regionale dei laboratori che effettuano analisi nell'ambito delle procedure di autocontrollo delle industrie alimentari (L.R. Toscana n°9 09/03/2006).

Il presente rapporto di prova non può essere riprodotto in forma parziale salvo l'approvazione scritta del Laboratorio.

Il file originale del Rapporto di prova è firmato con sistema digitale da Andrea Bargiacchi.

Mod RDP\_SENZA\_LIMITI rev.15 del 09/09/2013

Pagina 2 di 2





LAB N° 0069

pH s.r.l. Società Unipersonale

Sede legale e Laboratorio Alimenti: via Sangallo, 29 - 50028 Tavarnelle V.P. (FI)

tel. +39 055 80961 fax. +39 055 8071099

Uffici e Laboratorio Ambiente: via Bramante, 10/12 - 50028 Tavarnelle V.P. (FI)

tel. +39 055 80677 fax. +39 055 8067850

e-mail: [info@pHsrl.it](mailto:info@pHsrl.it) PEC: [pHsrl@pec.pHsrl.it](mailto:pHsrl@pec.pHsrl.it)web: [www.pHsrl.it](http://www.pHsrl.it)

## RAPPORTO DI PROVA

N° 14A05278

**Numero di identificazione** 14A05278

**Descrizione del campione** Campione AMI-GE-004-08 - Dalle 16:00 alle 24:00 - Commessa COCIV

**Campionamento effettuato da:** Cliente (§) Data e Ora: 24/01/2014

**Ritiro effettuato da:** Corriere

**Richiedente:** LANDE SRL  
VIA GUGLIELMO SANFELICE, 8  
NAPOLI 80134 NA

**Data arrivo campione:** 11/02/2014

(§) Il laboratorio declina ogni responsabilità per le modalità di campionamento.

## ESITO D'ESAME

Determinazione	Risultato	u.m.	Metodo	Note	Inizio	Fine
Fibre di amianto aerodisperse	0.00	fibre/litro	* D.M. 6/09/94 G.U. 220 20/09/1994 All.2 - Met. B		18/02	18/02
Fibre di Actinolite aerodisperse	0.00	fibre/400cam pi	* D.M. 6/09/94 G.U. 220 20/09/1994 All.2 - Met. B		18/02	18/02
Fibre di Amosite aerodisperse	0.00	fibre/400cam pi	D.M. 6/09/94 G.U. 220 20/09/1994 All.2 - Met. B		18/02	18/02
Fibre di Antofillite aerodisperse	0.00	fibre/400cam pi	* D.M. 6/09/94 G.U. 220 20/09/1994 All.2 - Met. B		18/02	18/02
Fibre di Crisotilo aerodisperse	0.00	fibre/400cam pi	D.M. 6/09/94 G.U. 220 20/09/1994 All.2 - Met. B		18/02	18/02
Fibre di Crocidolite aerodisperse	0.00	fibre/400cam pi	D.M. 6/09/94 G.U. 220 20/09/1994 All.2 - Met. B		18/02	18/02
Fibre di Tremolite aerodisperse	0.00	fibre/400cam pi	* D.M. 6/09/94 G.U. 220 20/09/1994 All.2 - Met. B		18/02	18/02
Fibre di amianto aerodisperse	0.00	fibre/400cam pi	D.M. 6/09/94 G.U. 220 20/09/1994 All.2 - Met. B		18/02	18/02
LFI	0.00	fibre/litro	D.M. 6/09/94 G.U. 220 20/09/1994 All.2 - Met. B		18/02	18/02
LFS	0.27	fibre/litro	D.M. 6/09/94 G.U. 220 20/09/1994 All.2 - Met. B		18/02	18/02
Fibre Organiche aerodisperse	2.00	fibre/400cam pi	* D.M. 6/09/94 G.U. 220 20/09/1994 All.2 - Met. B		18/02	18/02
Altre Fibre Inorganiche aerodisperse	3.00	fibre/400cam pi	* D.M. 6/09/94 G.U. 220 20/09/1994 All.2 - Met. B		18/02	18/02
Fibre Totali	5.00	fibre/400cam pi	* D.M. 6/09/94 G.U. 220 20/09/1994 All.2 - Met. B		18/02	18/02
Dati di Campionamento: Tipologia Filtro	47	mm	*		18/02	18/02
Dati di Campionamento : Volume di campionamento	4800	l	*		18/02	18/02

pH srl è iscritta al numero 013 dell'elenco regionale dei laboratori che effettuano analisi nell'ambito delle procedure di autocontrollo delle industrie alimentari (L.R. Toscana n°9 09/03/2006).

Il presente rapporto di prova non può essere riprodotto in forma parziale salvo l'approvazione scritta del Laboratorio.

Il file originale del Rapporto di prova è firmato con sistema digitale da Andrea Bargiacchi.

Mod RDP\_SENZA\_LIMITI rev.15 del 09/09/2013

Pagina 1 di 2



LAB N° 0069

pH s.r.l. Società Unipersonale

Sede legale e Laboratorio Alimenti: via Sangallo, 29 - 50028 Tavarnelle V.P. (FI)

tel. +39 055 80961 fax. +39 055 8071099

Uffici e Laboratorio Ambiente: via Bramante, 10/12 - 50028 Tavarnelle V.P. (FI)

tel. +39 055 80677 fax. +39 055 8067850

e-mail: [info@pHsrl.it](mailto:info@pHsrl.it) PEC: [pHsrl@pec.pHsrl.it](mailto:pHsrl@pec.pHsrl.it)

web: [www.pHsrl.it](http://www.pHsrl.it)

N° 14A05278

I risultati riportati sono riferiti al solo campione sottoposto a prova. (\*=metodo non accreditato)

Le condizioni di arrivo del campione sono registrate nel sistema gestionale del laboratorio.

I campioni alimentari ed i campioni non deteriorabili sottoposti ad analisi sono conservati per 30 giorni dalla data di arrivo del campione.

Campioni di acque, compost e di altre matrici deteriorabili sono conservati fino all'emissione del Rapporto di Prova.

Li, 25/02/2014



Il Responsabile di Laboratorio  
Dott. Andrea Bargiacchi

pH srl è iscritta al numero 013 dell'elenco regionale dei laboratori che effettuano analisi nell'ambito delle procedure di autocontrollo delle industrie alimentari (L.R. Toscana n°9 09/03/2006).

Il presente rapporto di prova non può essere riprodotto in forma parziale salvo l'approvazione scritta del Laboratorio.

Il file originale del Rapporto di prova è firmato con sistema digitale da Andrea Bargiacchi.

Mod RDP\_SENZA\_LIMITI rev.15 del 09/09/2013

Pagina 2 di 2



LAB N° 0069

pH s.r.l. Società Unipersonale  
 Sede legale e Laboratorio Alimenti: via Sangallo, 29 - 50028 Tavarnelle V.P. (FI)  
 tel. +39 055 80961 fax. +39 055 8071099  
 Uffici e Laboratorio Ambiente: via Bramante, 10/12 - 50028 Tavarnelle V.P. (FI)  
 tel. +39 055 80677 fax. +39 055 8067850  
 e-mail: [info@pHsrl.it](mailto:info@pHsrl.it) PEC: [pHsrl@pec.pHsrl.it](mailto:pHsrl@pec.pHsrl.it)  
 web: [www.pHsrl.it](http://www.pHsrl.it)

## RAPPORTO DI PROVA

N° 14A05279

**Numero di identificazione** 14A05279  
**Descrizione del campione** Campione AMI-GE-004-09 - Dalle 24:00 alle 08:00 -  
 Commessa COCIV  
**Campionamento effettuato da:** Cliente (§) Data e Ora: 25/01/2014  
**Ritiro effettuato da:** Corriere  
**Richiedente:** LANDE SRL  
 VIA GUGLIELMO SANFELICE, 8  
 NAPOLI 80134 NA  
**Data arrivo campione:** 11/02/2014

(§) Il laboratorio declina ogni responsabilità per le modalità di campionamento.

## ESITO D'ESAME

Determinazione	Risultato	u.m.	Metodo	Note	Inizio	Fine
Fibre di amianto aerodisperse	0.07	fibre/litro	* D.M. 6/09/94 G.U. 220 20/09/1994 All.2 - Met. B		18/02	18/02
Fibre di Actinolite aerodisperse	1.00	fibre/400cam pi	* D.M. 6/09/94 G.U. 220 20/09/1994 All.2 - Met. B		18/02	18/02
Fibre di Amosite aerodisperse	0.00	fibre/400cam pi	D.M. 6/09/94 G.U. 220 20/09/1994 All.2 - Met. B		18/02	18/02
Fibre di Antofillite aerodisperse	0.00	fibre/400cam pi	* D.M. 6/09/94 G.U. 220 20/09/1994 All.2 - Met. B		18/02	18/02
Fibre di Crisotilo aerodisperse	0.00	fibre/400cam pi	D.M. 6/09/94 G.U. 220 20/09/1994 All.2 - Met. B		18/02	18/02
Fibre di Crocidolite aerodisperse	0.00	fibre/400cam pi	D.M. 6/09/94 G.U. 220 20/09/1994 All.2 - Met. B		18/02	18/02
Fibre di Tremolite aerodisperse	0.00	fibre/400cam pi	* D.M. 6/09/94 G.U. 220 20/09/1994 All.2 - Met. B		18/02	18/02
Fibre di amianto aerodisperse	1.00	fibre/400cam pi	D.M. 6/09/94 G.U. 220 20/09/1994 All.2 - Met. B		18/02	18/02
LFI	0.002	fibre/litro	D.M. 6/09/94 G.U. 220 20/09/1994 All.2 - Met. B		18/02	18/02
LFS	0.41	fibre/litro	D.M. 6/09/94 G.U. 220 20/09/1994 All.2 - Met. B		18/02	18/02
Fibre Organiche aerodisperse	0.00	fibre/400cam pi	* D.M. 6/09/94 G.U. 220 20/09/1994 All.2 - Met. B		18/02	18/02
Altre Fibre Inorganiche aerodisperse	1.00	fibre/400cam pi	* D.M. 6/09/94 G.U. 220 20/09/1994 All.2 - Met. B		18/02	18/02
Fibre Totali	2.00	fibre/400cam pi	* D.M. 6/09/94 G.U. 220 20/09/1994 All.2 - Met. B		18/02	18/02
Dati di Campionamento: Tipologia Filtro	47	mm	*		18/02	18/02
Dati di Campionamento : Volume di campionamento	4800	l	*		18/02	18/02

pH srl è iscritta al numero 013 dell'elenco regionale dei laboratori che effettuano analisi nell'ambito delle procedure di autocontrollo delle industrie alimentari (L.R. Toscana n°9 09/03/2006).

Il presente rapporto di prova non può essere riprodotto in forma parziale salvo l'approvazione scritta del Laboratorio.

Il file originale del Rapporto di prova è firmato con sistema digitale da Andrea Bargiacchi.

Mod RDP\_SENZA\_LIMITI rev.15 del 09/09/2013

Pagina 1 di 2



LAB N° 0069

pH s.r.l. Società Unipersonale

Sede legale e Laboratorio Alimenti: via Sangallo, 29 - 50028 Tavarnelle V.P. (FI)

tel. +39 055 80961 fax. +39 055 8071099

Uffici e Laboratorio Ambiente: via Bramante, 10/12 - 50028 Tavarnelle V.P. (FI)

tel. +39 055 80677 fax. +39 055 8067850

e-mail: [info@phsrl.it](mailto:info@phsrl.it) PEC: [phsrl@pec.phsrl.it](mailto:phsrl@pec.phsrl.it)

web: [www.phsrl.it](http://www.phsrl.it)

N° 14A05279

I risultati riportati sono riferiti al solo campione sottoposto a prova. (\*=metodo non accreditato)

Le condizioni di arrivo del campione sono registrate nel sistema gestionale del laboratorio.

I campioni alimentari ed i campioni non deteriorabili sottoposti ad analisi sono conservati per 30 giorni dalla data di arrivo del campione.

Campioni di acque, compost e di altre matrici deteriorabili sono conservati fino all'emissione del Rapporto di Prova.

Li, 25/02/2014



Il Responsabile di Laboratorio  
Dott. Andrea Bargiacchi

pH srl è iscritta al numero 013 dell'elenco regionale dei laboratori che effettuano analisi nell'ambito delle procedure di autocontrollo delle industrie alimentari (L.R. Toscana n°9 09/03/2006).

Il presente rapporto di prova non può essere riprodotto in forma parziale salvo l'approvazione scritta del Laboratorio.

Il file originale del Rapporto di prova è firmato con sistema digitale da Andrea Bargiacchi.

Mod RDP\_SENZA\_LIMITI rev.15 del 09/09/2013

Pagina 2 di 2



LAB N° 0069

pH s.r.l. Società Unipersonale  
 Sede legale e Laboratorio Alimenti: via Sangallo, 29 - 50028 Tavarnelle V.P. (FI)  
 tel. +39 055 80961 fax. +39 055 8071099  
 Uffici e Laboratorio Ambiente: via Bramante, 10/12 - 50028 Tavarnelle V.P. (FI)  
 tel. +39 055 80677 fax. +39 055 8067850  
 e-mail: [info@pHsrl.it](mailto:info@pHsrl.it) PEC: [pHsrl@pec.pHsrl.it](mailto:pHsrl@pec.pHsrl.it)  
 web: [www.pHsrl.it](http://www.pHsrl.it)

## RAPPORTO DI PROVA

N° 14A05280

**Numero di identificazione** 14A05280  
**Descrizione del campione** Campione AMI-GE-004-10 - Dalle 08:00 alle 16:00 - Commessa COCIV  
**Campionamento effettuato da:** Cliente (§) Data e Ora: 25/01/2014  
**Ritiro effettuato da:** Corriere  
**Richiedente:** LANDE SRL  
 VIA GUGLIELMO SANFELICE, 8  
 NAPOLI 80134 NA  
**Data arrivo campione:** 11/02/2014

(§) Il laboratorio declina ogni responsabilità per le modalità di campionamento.

## ESITO D'ESAME

Determinazione	Risultato	u.m.	Metodo	Note	Inizio	Fine
Fibre di amianto aerodisperse	0.00	fibre/litro	* D.M. 6/09/94 G.U. 220 20/09/1994 All.2 - Met. B		18/02	18/02
Fibre di Actinolite aerodisperse	0.00	fibre/400cam pi	* D.M. 6/09/94 G.U. 220 20/09/1994 All.2 - Met. B		18/02	18/02
Fibre di Amosite aerodisperse	0.00	fibre/400cam pi	D.M. 6/09/94 G.U. 220 20/09/1994 All.2 - Met. B		18/02	18/02
Fibre di Antofillite aerodisperse	0.00	fibre/400cam pi	* D.M. 6/09/94 G.U. 220 20/09/1994 All.2 - Met. B		18/02	18/02
Fibre di Crisotilo aerodisperse	0.00	fibre/400cam pi	D.M. 6/09/94 G.U. 220 20/09/1994 All.2 - Met. B		18/02	18/02
Fibre di Crocidolite aerodisperse	0.00	fibre/400cam pi	D.M. 6/09/94 G.U. 220 20/09/1994 All.2 - Met. B		18/02	18/02
Fibre di Tremolite aerodisperse	0.00	fibre/400cam pi	* D.M. 6/09/94 G.U. 220 20/09/1994 All.2 - Met. B		18/02	18/02
Fibre di amianto aerodisperse	0.00	fibre/400cam pi	D.M. 6/09/94 G.U. 220 20/09/1994 All.2 - Met. B		18/02	18/02
LFI	0.00	fibre/litro	D.M. 6/09/94 G.U. 220 20/09/1994 All.2 - Met. B		18/02	18/02
LFS	0.27	fibre/litro	D.M. 6/09/94 G.U. 220 20/09/1994 All.2 - Met. B		18/02	18/02
Fibre Organiche aerodisperse	2.00	fibre/400cam pi	* D.M. 6/09/94 G.U. 220 20/09/1994 All.2 - Met. B		18/02	18/02
Altre Fibre Inorganiche aerodisperse	4.00	fibre/400cam pi	* D.M. 6/09/94 G.U. 220 20/09/1994 All.2 - Met. B		18/02	18/02
Fibre Totali	6.00	fibre/400cam pi	* D.M. 6/09/94 G.U. 220 20/09/1994 All.2 - Met. B		18/02	18/02
Dati di Campionamento: Tipologia Filtro	47	mm	*		18/02	18/02
Dati di Campionamento : Volume di campionamento	4800	l	*		18/02	18/02

pH srl è iscritta al numero 013 dell'elenco regionale dei laboratori che effettuano analisi nell'ambito delle procedure di autocontrollo delle industrie alimentari (L.R. Toscana n°9 09/03/2006).

Il presente rapporto di prova non può essere riprodotto in forma parziale salvo l'approvazione scritta del Laboratorio.

Il file originale del Rapporto di prova è firmato con sistema digitale da Andrea Bargiacchi.

Mod RDP\_SENZA\_LIMITI rev.15 del 09/09/2013

Pagina 1 di 2





LAB N° 0069

pH s.r.l. Società Unipersonale

Sede legale e Laboratorio Alimenti: via Sangallo, 29 - 50028 Tavarnelle V.P. (FI)

tel. +39 055 80961 fax. +39 055 8071099

Uffici e Laboratorio Ambiente: via Bramante, 10/12 - 50028 Tavarnelle V.P. (FI)

tel. +39 055 80677 fax. +39 055 8067850

e-mail: [info@pHsrl.it](mailto:info@pHsrl.it) PEC: [pHsrl@pec.pHsrl.it](mailto:pHsrl@pec.pHsrl.it)

web: [www.pHsrl.it](http://www.pHsrl.it)

**N° 14A05280**

I risultati riportati sono riferiti al solo campione sottoposto a prova. (\*=metodo non accreditato)

Le condizioni di arrivo del campione sono registrate nel sistema gestionale del laboratorio.

I campioni alimentari ed i campioni non deteriorabili sottoposti ad analisi sono conservati per 30 giorni dalla data di arrivo del campione.

Campioni di acque, compost e di altre matrici deteriorabili sono conservati fino all'emissione del Rapporto di Prova.

Li, 25/02/2014



Il Responsabile di Laboratorio  
Dott. Andrea Bargiacchi

pH srl è iscritta al numero 013 dell'elenco regionale dei laboratori che effettuano analisi nell'ambito delle procedure di autocontrollo delle industrie alimentari (L.R. Toscana n°9 09/03/2006).

Il presente rapporto di prova non può essere riprodotto in forma parziale salvo l'approvazione scritta del Laboratorio.

Il file originale del Rapporto di prova è firmato con sistema digitale da Andrea Bargiacchi.

Mod RDP\_SENZA\_LIMITI rev.15 del 09/09/2013

Pagina 2 di 2





LAB N° 0069

pH s.r.l. Società Unipersonale  
 Sede legale e Laboratorio Alimenti: via Sangallo, 29 - 50028 Tavarnelle V.P. (FI)  
 tel. +39 055 80961 fax. +39 055 8071099  
 Uffici e Laboratorio Ambiente: via Bramante, 10/12 - 50028 Tavarnelle V.P. (FI)  
 tel. +39 055 80677 fax. +39 055 8067850  
 e-mail: [info@pHsrl.it](mailto:info@pHsrl.it) PEC: [pHsrl@pec.pHsrl.it](mailto:pHsrl@pec.pHsrl.it)  
 web: [www.pHsrl.it](http://www.pHsrl.it)

## RAPPORTO DI PROVA

N° 14A05281

**Numero di identificazione** 14A05281  
**Descrizione del campione** Campione AMI-GE-004-11 - Dalle 16:00 alle 24:00 - Commessa COCIV  
**Campionamento effettuato da:** Cliente (§) Data e Ora: 25/01/2014  
**Ritiro effettuato da:** Corriere  
**Richiedente:** LANDE SRL  
 VIA GUGLIELMO SANFELICE, 8  
 NAPOLI 80134 NA  
**Data arrivo campione:** 11/02/2014

(§) Il laboratorio declina ogni responsabilità per le modalità di campionamento.

## ESITO D'ESAME

Determinazione	Risultato	u.m.	Metodo	Note	Inizio	Fine
Fibre di amianto aerodisperse	0.00	fibre/litro	* D.M. 6/09/94 G.U. 220 20/09/1994 All.2 - Met. B		18/02	18/02
Fibre di Actinolite aerodisperse	0.00	fibre/400cam pi	* D.M. 6/09/94 G.U. 220 20/09/1994 All.2 - Met. B		18/02	18/02
Fibre di Amosite aerodisperse	0.00	fibre/400cam pi	D.M. 6/09/94 G.U. 220 20/09/1994 All.2 - Met. B		18/02	18/02
Fibre di Antofillite aerodisperse	0.00	fibre/400cam pi	* D.M. 6/09/94 G.U. 220 20/09/1994 All.2 - Met. B		18/02	18/02
Fibre di Crisotilo aerodisperse	0.00	fibre/400cam pi	D.M. 6/09/94 G.U. 220 20/09/1994 All.2 - Met. B		18/02	18/02
Fibre di Crocidolite aerodisperse	0.00	fibre/400cam pi	D.M. 6/09/94 G.U. 220 20/09/1994 All.2 - Met. B		18/02	18/02
Fibre di Tremolite aerodisperse	0.00	fibre/400cam pi	* D.M. 6/09/94 G.U. 220 20/09/1994 All.2 - Met. B		18/02	18/02
Fibre di amianto aerodisperse	0.00	fibre/400cam pi	D.M. 6/09/94 G.U. 220 20/09/1994 All.2 - Met. B		18/02	18/02
LFI	0.00	fibre/litro	D.M. 6/09/94 G.U. 220 20/09/1994 All.2 - Met. B		18/02	18/02
LFS	0.27	fibre/litro	D.M. 6/09/94 G.U. 220 20/09/1994 All.2 - Met. B		18/02	18/02
Fibre Organiche aerodisperse	3.00	fibre/400cam pi	* D.M. 6/09/94 G.U. 220 20/09/1994 All.2 - Met. B		18/02	18/02
Altre Fibre Inorganiche aerodisperse	5.00	fibre/400cam pi	* D.M. 6/09/94 G.U. 220 20/09/1994 All.2 - Met. B		18/02	18/02
Fibre Totali	8.00	fibre/400cam pi	* D.M. 6/09/94 G.U. 220 20/09/1994 All.2 - Met. B		18/02	18/02
Dati di Campionamento: Tipologia Filtro	47	mm	*		18/02	18/02
Dati di Campionamento : Volume di campionamento	4800	l	*		18/02	18/02

pH srl è iscritta al numero 013 dell'elenco regionale dei laboratori che effettuano analisi nell'ambito delle procedure di autocontrollo delle industrie alimentari (L.R. Toscana n°9 09/03/2006).

Il presente rapporto di prova non può essere riprodotto in forma parziale salvo l'approvazione scritta del Laboratorio.

Il file originale del Rapporto di prova è firmato con sistema digitale da Andrea Bargiacchi.

Mod RDP\_SENZA\_LIMITI rev.15 del 09/09/2013

Pagina 1 di 2



LAB N° 0069

pH s.r.l. Società Unipersonale

Sede legale e Laboratorio Alimenti: via Sangallo, 29 - 50028 Tavarnelle V.P. (FI)

tel. +39 055 80961 fax. +39 055 8071099

Uffici e Laboratorio Ambiente: via Bramante, 10/12 - 50028 Tavarnelle V.P. (FI)

tel. +39 055 80677 fax. +39 055 8067850

e-mail: [info@phsrl.it](mailto:info@phsrl.it) PEC: [phsrl@pec.phsrl.it](mailto:phsrl@pec.phsrl.it)

web: [www.phsrl.it](http://www.phsrl.it)

N° 14A05281

I risultati riportati sono riferiti al solo campione sottoposto a prova. (\*=metodo non accreditato)

Le condizioni di arrivo del campione sono registrate nel sistema gestionale del laboratorio.

I campioni alimentari ed i campioni non deteriorabili sottoposti ad analisi sono conservati per 30 giorni dalla data di arrivo del campione.

Campioni di acque, compost e di altre matrici deteriorabili sono conservati fino all'emissione del Rapporto di Prova.

Li, 25/02/2014



Il Responsabile di Laboratorio  
Dott. Andrea Bargiacchi

pH srl è iscritta al numero 013 dell'elenco regionale dei laboratori che effettuano analisi nell'ambito delle procedure di autocontrollo delle industrie alimentari (L.R. Toscana n°9 09/03/2006).

Il presente rapporto di prova non può essere riprodotto in forma parziale salvo l'approvazione scritta del Laboratorio.

Il file originale del Rapporto di prova è firmato con sistema digitale da Andrea Bargiacchi.

Mod RDP\_SENZA\_LIMITI rev.15 del 09/09/2013

Pagina 2 di 2



LAB N° 0069

pH s.r.l. Società Unipersonale  
 Sede legale e Laboratorio Alimenti: via Sangallo, 29 - 50028 Tavarnelle V.P. (FI)  
 tel. +39 055 80961 fax. +39 055 8071099  
 Uffici e Laboratorio Ambiente: via Bramante, 10/12 - 50028 Tavarnelle V.P. (FI)  
 tel. +39 055 80677 fax. +39 055 8067850  
 e-mail: [info@pHsrl.it](mailto:info@pHsrl.it) PEC: [pHsrl@pec.pHsrl.it](mailto:pHsrl@pec.pHsrl.it)  
 web: [www.pHsrl.it](http://www.pHsrl.it)

## RAPPORTO DI PROVA

N° 14A05282

**Numero di identificazione** 14A05282  
**Descrizione del campione** Campione AMI-GE-004-12 - Dalle 24:00 alle 08:00 - Commessa COCIV  
**Campionamento effettuato da:** Cliente (§) Data e Ora: 26/01/2014  
**Ritiro effettuato da:** Corriere  
**Richiedente:** LANDE SRL  
 VIA GUGLIELMO SANFELICE, 8  
 NAPOLI 80134 NA  
**Data arrivo campione:** 11/02/2014

(§) Il laboratorio declina ogni responsabilità per le modalità di campionamento.

## ESITO D'ESAME

Determinazione	Risultato	u.m.	Metodo	Note	Inizio	Fine
Fibre di amianto aerodisperse	0.07	fibre/litro	* D.M. 6/09/94 G.U. 220 20/09/1994 All.2 - Met. B		18/02	19/02
Fibre di Actinolite aerodisperse	1.00	fibre/400cam pi	* D.M. 6/09/94 G.U. 220 20/09/1994 All.2 - Met. B		18/02	19/02
Fibre di Amosite aerodisperse	0.00	fibre/400cam pi	D.M. 6/09/94 G.U. 220 20/09/1994 All.2 - Met. B		18/02	19/02
Fibre di Antofillite aerodisperse	0.00	fibre/400cam pi	* D.M. 6/09/94 G.U. 220 20/09/1994 All.2 - Met. B		18/02	19/02
Fibre di Crisotilo aerodisperse	0.00	fibre/400cam pi	D.M. 6/09/94 G.U. 220 20/09/1994 All.2 - Met. B		18/02	19/02
Fibre di Crocidolite aerodisperse	0.00	fibre/400cam pi	D.M. 6/09/94 G.U. 220 20/09/1994 All.2 - Met. B		18/02	19/02
Fibre di Tremolite aerodisperse	0.00	fibre/400cam pi	* D.M. 6/09/94 G.U. 220 20/09/1994 All.2 - Met. B		18/02	19/02
Fibre di amianto aerodisperse	1.00	fibre/400cam pi	D.M. 6/09/94 G.U. 220 20/09/1994 All.2 - Met. B		18/02	19/02
LFI	0.002	fibre/litro	D.M. 6/09/94 G.U. 220 20/09/1994 All.2 - Met. B		18/02	19/02
LFS	0.41	fibre/litro	D.M. 6/09/94 G.U. 220 20/09/1994 All.2 - Met. B		18/02	19/02
Fibre Organiche aerodisperse	0.00	fibre/400cam pi	* D.M. 6/09/94 G.U. 220 20/09/1994 All.2 - Met. B		18/02	19/02
Altre Fibre Inorganiche aerodisperse	7.00	fibre/400cam pi	* D.M. 6/09/94 G.U. 220 20/09/1994 All.2 - Met. B		18/02	19/02
Fibre Totali	8.00	fibre/400cam pi	* D.M. 6/09/94 G.U. 220 20/09/1994 All.2 - Met. B		18/02	19/02
Dati di Campionamento: Tipologia Filtro	47	mm	*		18/02	19/02
Dati di Campionamento : Volume di campionamento	4700	l	*		18/02	19/02

pH srl è iscritta al numero 013 dell'elenco regionale dei laboratori che effettuano analisi nell'ambito delle procedure di autocontrollo delle industrie alimentari (L.R. Toscana n°9 09/03/2006).

Il presente rapporto di prova non può essere riprodotto in forma parziale salvo l'approvazione scritta del Laboratorio.

Il file originale del Rapporto di prova è firmato con sistema digitale da Andrea Bargiacchi.

Mod RDP\_SENZA\_LIMITI rev.15 del 09/09/2013

Pagina 1 di 2



LAB N° 0069

pH s.r.l. Società Unipersonale

Sede legale e Laboratorio Alimenti: via Sangallo, 29 - 50028 Tavarnelle V.P. (FI)

tel. +39 055 80961 fax. +39 055 8071099

Uffici e Laboratorio Ambiente: via Bramante, 10/12 - 50028 Tavarnelle V.P. (FI)

tel. +39 055 80677 fax. +39 055 8067850

e-mail: [info@phsrl.it](mailto:info@phsrl.it) PEC: [phsrl@pec.phsrl.it](mailto:phsrl@pec.phsrl.it)

web: [www.phsrl.it](http://www.phsrl.it)

**N° 14A05282**

I risultati riportati sono riferiti al solo campione sottoposto a prova. (\*=metodo non accreditato)

Le condizioni di arrivo del campione sono registrate nel sistema gestionale del laboratorio.

I campioni alimentari ed i campioni non deteriorabili sottoposti ad analisi sono conservati per 30 giorni dalla data di arrivo del campione.

Campioni di acque, compost e di altre matrici deteriorabili sono conservati fino all'emissione del Rapporto di Prova.

Li, 25/02/2014



Il Responsabile di Laboratorio  
Dott. Andrea Bargiacchi

pH srl è iscritta al numero 013 dell'elenco regionale dei laboratori che effettuano analisi nell'ambito delle procedure di autocontrollo delle industrie alimentari (L.R. Toscana n°9 09/03/2006).

Il presente rapporto di prova non può essere riprodotto in forma parziale salvo l'approvazione scritta del Laboratorio.

Il file originale del Rapporto di prova è firmato con sistema digitale da Andrea Bargiacchi.

Mod RDP\_SENZA\_LIMITI rev.15 del 09/09/2013

Pagina 2 di 2



LAB N° 0069

pH s.r.l. Società Unipersonale  
 Sede legale e Laboratorio Alimenti: via Sangallo, 29 - 50028 Tavarnelle V.P. (FI)  
 tel. +39 055 80961 fax. +39 055 8071099  
 Uffici e Laboratorio Ambiente: via Bramante, 10/12 - 50028 Tavarnelle V.P. (FI)  
 tel. +39 055 80677 fax. +39 055 8067850  
 e-mail: [info@pHsrl.it](mailto:info@pHsrl.it) PEC: [pHsrl@pec.pHsrl.it](mailto:pHsrl@pec.pHsrl.it)  
 web: [www.pHsrl.it](http://www.pHsrl.it)

## RAPPORTO DI PROVA

N° 14A05283

**Numero di identificazione** 14A05283  
**Descrizione del campione** Campione AMI-GE-004-13 - Dalle 08:00 alle 16:00 - Commessa COCIV  
**Campionamento effettuato da:** Cliente (§) Data e Ora: 26/01/2014  
**Ritiro effettuato da:** Corriere  
**Richiedente:** LANDE SRL  
 VIA GUGLIELMO SANFELICE, 8  
 NAPOLI 80134 NA  
**Data arrivo campione:** 11/02/2014

(§) Il laboratorio declina ogni responsabilità per le modalità di campionamento.

## ESITO D'ESAME

Determinazione	Risultato	u.m.	Metodo	Note	Inizio	Fine
Fibre di amianto aerodisperse	0.07	fibre/litro	* D.M. 6/09/94 G.U. 220 20/09/1994 All.2 - Met. B		18/02	19/02
Fibre di Actinolite aerodisperse	1.00	fibre/400cam pi	* D.M. 6/09/94 G.U. 220 20/09/1994 All.2 - Met. B		18/02	19/02
Fibre di Amosite aerodisperse	0.00	fibre/400cam pi	D.M. 6/09/94 G.U. 220 20/09/1994 All.2 - Met. B		18/02	19/02
Fibre di Antofillite aerodisperse	0.00	fibre/400cam pi	* D.M. 6/09/94 G.U. 220 20/09/1994 All.2 - Met. B		18/02	19/02
Fibre di Crisotilo aerodisperse	0.00	fibre/400cam pi	D.M. 6/09/94 G.U. 220 20/09/1994 All.2 - Met. B		18/02	19/02
Fibre di Crocidolite aerodisperse	0.00	fibre/400cam pi	D.M. 6/09/94 G.U. 220 20/09/1994 All.2 - Met. B		18/02	19/02
Fibre di Tremolite aerodisperse	0.00	fibre/400cam pi	* D.M. 6/09/94 G.U. 220 20/09/1994 All.2 - Met. B		18/02	19/02
Fibre di amianto aerodisperse	1.00	fibre/400cam pi	D.M. 6/09/94 G.U. 220 20/09/1994 All.2 - Met. B		18/02	19/02
LFI	0.002	fibre/litro	D.M. 6/09/94 G.U. 220 20/09/1994 All.2 - Met. B		18/02	19/02
LFS	0.41	fibre/litro	D.M. 6/09/94 G.U. 220 20/09/1994 All.2 - Met. B		18/02	19/02
Fibre Organiche aerodisperse	0.00	fibre/400cam pi	* D.M. 6/09/94 G.U. 220 20/09/1994 All.2 - Met. B		18/02	19/02
Altre Fibre Inorganiche aerodisperse	8.00	fibre/400cam pi	* D.M. 6/09/94 G.U. 220 20/09/1994 All.2 - Met. B		18/02	19/02
Fibre Totali	9.00	fibre/400cam pi	* D.M. 6/09/94 G.U. 220 20/09/1994 All.2 - Met. B		18/02	19/02
Dati di Campionamento: Tipologia Filtro	47	mm	*		18/02	19/02
Dati di Campionamento : Volume di campionamento	4800	l	*		18/02	19/02

pH srl è iscritta al numero 013 dell'elenco regionale dei laboratori che effettuano analisi nell'ambito delle procedure di autocontrollo delle industrie alimentari (L.R. Toscana n°9 09/03/2006).

Il presente rapporto di prova non può essere riprodotto in forma parziale salvo l'approvazione scritta del Laboratorio.

Il file originale del Rapporto di prova è firmato con sistema digitale da Andrea Bargiacchi.

Mod RDP\_SENZA\_LIMITI rev.15 del 09/09/2013

Pagina 1 di 2





LAB N° 0069

pH s.r.l. Società Unipersonale

Sede legale e Laboratorio Alimenti: via Sangallo, 29 - 50028 Tavarnelle V.P. (FI)

tel. +39 055 80961 fax. +39 055 8071099

Uffici e Laboratorio Ambiente: via Bramante, 10/12 - 50028 Tavarnelle V.P. (FI)

tel. +39 055 80677 fax. +39 055 8067850

e-mail: [info@phsrl.it](mailto:info@phsrl.it) PEC: [phsrl@pec.phsrl.it](mailto:phsrl@pec.phsrl.it)

web: [www.phsrl.it](http://www.phsrl.it)

**N° 14A05283**

I risultati riportati sono riferiti al solo campione sottoposto a prova. (\*=metodo non accreditato)

Le condizioni di arrivo del campione sono registrate nel sistema gestionale del laboratorio.

I campioni alimentari ed i campioni non deteriorabili sottoposti ad analisi sono conservati per 30 giorni dalla data di arrivo del campione.

Campioni di acque, compost e di altre matrici deteriorabili sono conservati fino all'emissione del Rapporto di Prova.

Li, 25/02/2014



Il Responsabile di Laboratorio  
Dott. Andrea Bargiacchi

pH srl è iscritta al numero 013 dell'elenco regionale dei laboratori che effettuano analisi nell'ambito delle procedure di autocontrollo delle industrie alimentari (L.R. Toscana n°9 09/03/2006).

Il presente rapporto di prova non può essere riprodotto in forma parziale salvo l'approvazione scritta del Laboratorio.

Il file originale del Rapporto di prova è firmato con sistema digitale da Andrea Bargiacchi.

Mod RDP\_SENZA\_LIMITI rev.15 del 09/09/2013

Pagina 2 di 2





LAB N° 0069

pH s.r.l. Società Unipersonale

Sede legale e Laboratorio Alimenti: via Sangallo, 29 - 50028 Tavarnelle V.P. (FI)

tel. +39 055 80961 fax. +39 055 8071099

Uffici e Laboratorio Ambiente: via Bramante, 10/12 - 50028 Tavarnelle V.P. (FI)

tel. +39 055 80677 fax. +39 055 8067850

e-mail: [info@pHsrl.it](mailto:info@pHsrl.it) PEC: [pHsrl@pec.pHsrl.it](mailto:pHsrl@pec.pHsrl.it)web: [www.pHsrl.it](http://www.pHsrl.it)

## RAPPORTO DI PROVA

N° 14A05284

**Numero di identificazione** 14A05284  
**Descrizione del campione** Campione AMI-GE-004-14 - Dalle 16:00 alle 24:00 - Commessa COCIV  
**Campionamento effettuato da:** Cliente (§) Data e Ora: 26/01/2014  
**Ritiro effettuato da:** Corriere  
**Richiedente:** LANDE SRL  
 VIA GUGLIELMO SANFELICE, 8  
 NAPOLI 80134 NA  
**Data arrivo campione:** 11/02/2014

(§) Il laboratorio declina ogni responsabilità per le modalità di campionamento.

## ESITO D'ESAME

Determinazione	Risultato	u.m.	Metodo	Note	Inizio	Fine
Fibre di amianto aerodisperse	0.00	fibre/litro	* D.M. 6/09/94 G.U. 220 20/09/1994 All.2 - Met. B		18/02	19/02
Fibre di Actinolite aerodisperse	0.00	fibre/400cam pi	* D.M. 6/09/94 G.U. 220 20/09/1994 All.2 - Met. B		18/02	19/02
Fibre di Amosite aerodisperse	0.00	fibre/400cam pi	D.M. 6/09/94 G.U. 220 20/09/1994 All.2 - Met. B		18/02	19/02
Fibre di Antofillite aerodisperse	0.00	fibre/400cam pi	* D.M. 6/09/94 G.U. 220 20/09/1994 All.2 - Met. B		18/02	19/02
Fibre di Crisotilo aerodisperse	0.00	fibre/400cam pi	D.M. 6/09/94 G.U. 220 20/09/1994 All.2 - Met. B		18/02	19/02
Fibre di Crocidolite aerodisperse	0.00	fibre/400cam pi	D.M. 6/09/94 G.U. 220 20/09/1994 All.2 - Met. B		18/02	19/02
Fibre di Tremolite aerodisperse	0.00	fibre/400cam pi	* D.M. 6/09/94 G.U. 220 20/09/1994 All.2 - Met. B		18/02	19/02
Fibre di amianto aerodisperse	0.00	fibre/400cam pi	D.M. 6/09/94 G.U. 220 20/09/1994 All.2 - Met. B		18/02	19/02
LFI	0.00	fibre/litro	D.M. 6/09/94 G.U. 220 20/09/1994 All.2 - Met. B		18/02	19/02
LFS	0.27	fibre/litro	D.M. 6/09/94 G.U. 220 20/09/1994 All.2 - Met. B		18/02	19/02
Fibre Organiche aerodisperse	3.00	fibre/400cam pi	* D.M. 6/09/94 G.U. 220 20/09/1994 All.2 - Met. B		18/02	19/02
Altre Fibre Inorganiche aerodisperse	6.00	fibre/400cam pi	* D.M. 6/09/94 G.U. 220 20/09/1994 All.2 - Met. B		18/02	19/02
Fibre Totali	9.00	fibre/400cam pi	* D.M. 6/09/94 G.U. 220 20/09/1994 All.2 - Met. B		18/02	19/02
Dati di Campionamento: Tipologia Filtro	47	mm	*		18/02	19/02
Dati di Campionamento : Volume di campionamento	4800	l	*		18/02	19/02

pH srl è iscritta al numero 013 dell'elenco regionale dei laboratori che effettuano analisi nell'ambito delle procedure di autocontrollo delle industrie alimentari (L.R. Toscana n°9 09/03/2006).

Il presente rapporto di prova non può essere riprodotto in forma parziale salvo l'approvazione scritta del Laboratorio.

Il file originale del Rapporto di prova è firmato con sistema digitale da Andrea Bargiacchi.

Mod RDP\_SENZA\_LIMITI rev.15 del 09/09/2013

Pagina 1 di 2



LAB N° 0069

pH s.r.l. Società Unipersonale

Sede legale e Laboratorio Alimenti: via Sangallo, 29 - 50028 Tavarnelle V.P. (FI)

tel. +39 055 80961 fax. +39 055 8071099

Uffici e Laboratorio Ambiente: via Bramante, 10/12 - 50028 Tavarnelle V.P. (FI)

tel. +39 055 80677 fax. +39 055 8067850

e-mail: [info@phsrl.it](mailto:info@phsrl.it) PEC: [phsrl@pec.phsrl.it](mailto:phsrl@pec.phsrl.it)

web: [www.phsrl.it](http://www.phsrl.it)

N° 14A05284

I risultati riportati sono riferiti al solo campione sottoposto a prova. (\*=metodo non accreditato)

Le condizioni di arrivo del campione sono registrate nel sistema gestionale del laboratorio.

I campioni alimentari ed i campioni non deteriorabili sottoposti ad analisi sono conservati per 30 giorni dalla data di arrivo del campione.

Campioni di acque, compost e di altre matrici deteriorabili sono conservati fino all'emissione del Rapporto di Prova.

Li, 25/02/2014



Il Responsabile di Laboratorio  
Dott. Andrea Bargiacchi

pH srl è iscritta al numero 013 dell'elenco regionale dei laboratori che effettuano analisi nell'ambito delle procedure di autocontrollo delle industrie alimentari (L.R. Toscana n°9 09/03/2006).

Il presente rapporto di prova non può essere riprodotto in forma parziale salvo l'approvazione scritta del Laboratorio.

Il file originale del Rapporto di prova è firmato con sistema digitale da Andrea Bargiacchi.

Mod RDP\_SENZA\_LIMITI rev.15 del 09/09/2013

Pagina 2 di 2



LAB N° 0069

pH s.r.l. Società Unipersonale  
 Sede legale e Laboratorio Alimenti: via Sangallo, 29 - 50028 Tavarnelle V.P. (FI)  
 tel. +39 055 80961 fax. +39 055 8071099  
 Uffici e Laboratorio Ambiente: via Bramante, 10/12 - 50028 Tavarnelle V.P. (FI)  
 tel. +39 055 80677 fax. +39 055 8067850  
 e-mail: [info@pHsrl.it](mailto:info@pHsrl.it) PEC: [pHsrl@pec.pHsrl.it](mailto:pHsrl@pec.pHsrl.it)  
 web: [www.pHsrl.it](http://www.pHsrl.it)

## RAPPORTO DI PROVA

N° 14A05285

**Numero di identificazione** 14A05285  
**Descrizione del campione** Campione AMI-GE-004-15 - Dalle 24:00 alle 08:00 -  
 Commessa COCIV  
**Campionamento effettuato da:** Cliente (§) Data e Ora: 27/01/2014  
**Ritiro effettuato da:** Corriere  
**Richiedente:** LANDE SRL  
 VIA GUGLIELMO SANFELICE, 8  
 NAPOLI 80134 NA  
**Data arrivo campione:** 11/02/2014

(§) Il laboratorio declina ogni responsabilità per le modalità di campionamento.

## ESITO D'ESAME

Determinazione	Risultato	u.m.	Metodo	Note	Inizio	Fine
Fibre di amianto aerodisperse	0.15	fibre/litro	* D.M. 6/09/94 G.U. 220 20/09/1994 All.2 - Met. B		18/02	19/02
Fibre di Actinolite aerodisperse	2.00	fibre/400cam pi	* D.M. 6/09/94 G.U. 220 20/09/1994 All.2 - Met. B		18/02	19/02
Fibre di Amosite aerodisperse	0.00	fibre/400cam pi	D.M. 6/09/94 G.U. 220 20/09/1994 All.2 - Met. B		18/02	19/02
Fibre di Antofillite aerodisperse	0.00	fibre/400cam pi	* D.M. 6/09/94 G.U. 220 20/09/1994 All.2 - Met. B		18/02	19/02
Fibre di Crisotilo aerodisperse	0.00	fibre/400cam pi	D.M. 6/09/94 G.U. 220 20/09/1994 All.2 - Met. B		18/02	19/02
Fibre di Crocidolite aerodisperse	0.00	fibre/400cam pi	D.M. 6/09/94 G.U. 220 20/09/1994 All.2 - Met. B		18/02	19/02
Fibre di Tremolite aerodisperse	0.00	fibre/400cam pi	* D.M. 6/09/94 G.U. 220 20/09/1994 All.2 - Met. B		18/02	19/02
Fibre di amianto aerodisperse	2.00	fibre/400cam pi	D.M. 6/09/94 G.U. 220 20/09/1994 All.2 - Met. B		18/02	19/02
LFI	0.018	fibre/litro	D.M. 6/09/94 G.U. 220 20/09/1994 All.2 - Met. B		18/02	19/02
LFS	0.53	fibre/litro	D.M. 6/09/94 G.U. 220 20/09/1994 All.2 - Met. B		18/02	19/02
Fibre Organiche aerodisperse	0.00	fibre/400cam pi	* D.M. 6/09/94 G.U. 220 20/09/1994 All.2 - Met. B		18/02	19/02
Altre Fibre Inorganiche aerodisperse	27.00	fibre/400cam pi	* D.M. 6/09/94 G.U. 220 20/09/1994 All.2 - Met. B		18/02	19/02
Fibre Totali	29.00	fibre/400cam pi	* D.M. 6/09/94 G.U. 220 20/09/1994 All.2 - Met. B		18/02	19/02
Dati di Campionamento: Tipologia Filtro	47	mm	*		18/02	19/02
Dati di Campionamento : Volume di campionamento	4800	l	*		18/02	19/02

pH srl è iscritta al numero 013 dell'elenco regionale dei laboratori che effettuano analisi nell'ambito delle procedure di autocontrollo delle industrie alimentari (L.R. Toscana n°9 09/03/2006).

Il presente rapporto di prova non può essere riprodotto in forma parziale salvo l'approvazione scritta del Laboratorio.

Il file originale del Rapporto di prova è firmato con sistema digitale da Andrea Bargiacchi.

Mod RDP\_SENZA\_LIMITI rev.15 del 09/09/2013

Pagina 1 di 2



LAB N° 0069

pH s.r.l. Società Unipersonale

Sede legale e Laboratorio Alimenti: via Sangallo, 29 - 50028 Tavarnelle V.P. (FI)

tel. +39 055 80961 fax. +39 055 8071099

Uffici e Laboratorio Ambiente: via Bramante, 10/12 - 50028 Tavarnelle V.P. (FI)

tel. +39 055 80677 fax. +39 055 8067850

e-mail: [info@phsrl.it](mailto:info@phsrl.it) PEC: [phsrl@pec.phsrl.it](mailto:phsrl@pec.phsrl.it)

web: [www.phsrl.it](http://www.phsrl.it)

N° 14A05285

I risultati riportati sono riferiti al solo campione sottoposto a prova. (\*=metodo non accreditato)

Le condizioni di arrivo del campione sono registrate nel sistema gestionale del laboratorio.

I campioni alimentari ed i campioni non deteriorabili sottoposti ad analisi sono conservati per 30 giorni dalla data di arrivo del campione.

Campioni di acque, compost e di altre matrici deteriorabili sono conservati fino all'emissione del Rapporto di Prova.

Li, 25/02/2014



Il Responsabile di Laboratorio  
Dott. Andrea Bargiacchi

pH srl è iscritta al numero 013 dell'elenco regionale dei laboratori che effettuano analisi nell'ambito delle procedure di autocontrollo delle industrie alimentari (L.R. Toscana n°9 09/03/2006).

Il presente rapporto di prova non può essere riprodotto in forma parziale salvo l'approvazione scritta del Laboratorio.

Il file originale del Rapporto di prova è firmato con sistema digitale da Andrea Bargiacchi.

Mod RDP\_SENZA\_LIMITI rev.15 del 09/09/2013

Pagina 2 di 2



LAB N° 0069

pH s.r.l. Società Unipersonale  
 Sede legale e Laboratorio Alimenti: via Sangallo, 29 - 50028 Tavarnelle V.P. (FI)  
 tel. +39 055 80961 fax. +39 055 8071099  
 Uffici e Laboratorio Ambiente: via Bramante, 10/12 - 50028 Tavarnelle V.P. (FI)  
 tel. +39 055 80677 fax. +39 055 8067850  
 e-mail: [info@pHsrl.it](mailto:info@pHsrl.it) PEC: [pHsrl@pec.pHsrl.it](mailto:pHsrl@pec.pHsrl.it)  
 web: [www.pHsrl.it](http://www.pHsrl.it)

## RAPPORTO DI PROVA

N° 14A05286

**Numero di identificazione** 14A05286  
**Descrizione del campione** Campione AMI-GE-004-16 - Dalle 08:00 alle 16:00 - Commessa COCIV  
**Campionamento effettuato da:** Cliente (§) Data e Ora: 27/01/2014  
**Ritiro effettuato da:** Corriere  
**Richiedente:** LANDE SRL  
 VIA GUGLIELMO SANFELICE, 8  
 NAPOLI 80134 NA  
**Data arrivo campione:** 11/02/2014

(§) Il laboratorio declina ogni responsabilità per le modalità di campionamento.

## ESITO D'ESAME

Determinazione	Risultato	u.m.	Metodo	Note	Inizio	Fine
Fibre di amianto aerodisperse	0.29	fibre/litro	* D.M. 6/09/94 G.U. 220 20/09/1994 All.2 - Met. B		18/02	19/02
Fibre di Actinolite aerodisperse	3.00	fibre/400cam pi	* D.M. 6/09/94 G.U. 220 20/09/1994 All.2 - Met. B		18/02	19/02
Fibre di Amosite aerodisperse	0.00	fibre/400cam pi	D.M. 6/09/94 G.U. 220 20/09/1994 All.2 - Met. B		18/02	19/02
Fibre di Antofillite aerodisperse	0.00	fibre/400cam pi	* D.M. 6/09/94 G.U. 220 20/09/1994 All.2 - Met. B		18/02	19/02
Fibre di Crisotilo aerodisperse	1.00	fibre/400cam pi	D.M. 6/09/94 G.U. 220 20/09/1994 All.2 - Met. B		18/02	19/02
Fibre di Crocidolite aerodisperse	0.00	fibre/400cam pi	D.M. 6/09/94 G.U. 220 20/09/1994 All.2 - Met. B		18/02	19/02
Fibre di Tremolite aerodisperse	0.00	fibre/400cam pi	* D.M. 6/09/94 G.U. 220 20/09/1994 All.2 - Met. B		18/02	19/02
Fibre di amianto aerodisperse	4.00	fibre/400cam pi	D.M. 6/09/94 G.U. 220 20/09/1994 All.2 - Met. B		18/02	19/02
LFI	0.08	fibre/litro	D.M. 6/09/94 G.U. 220 20/09/1994 All.2 - Met. B		18/02	19/02
LFS	0.75	fibre/litro	D.M. 6/09/94 G.U. 220 20/09/1994 All.2 - Met. B		18/02	19/02
Fibre Organiche aerodisperse	1.00	fibre/400cam pi	* D.M. 6/09/94 G.U. 220 20/09/1994 All.2 - Met. B		18/02	19/02
Altre Fibre Inorganiche aerodisperse	11.00	fibre/400cam pi	* D.M. 6/09/94 G.U. 220 20/09/1994 All.2 - Met. B		18/02	19/02
Fibre Totali	16.00	fibre/400cam pi	* D.M. 6/09/94 G.U. 220 20/09/1994 All.2 - Met. B		18/02	19/02
Dati di Campionamento: Tipologia Filtro	47	mm	*		18/02	19/02
Dati di Campionamento : Volume di campionamento	4800	l	*		18/02	19/02

pH srl è iscritta al numero 013 dell'elenco regionale dei laboratori che effettuano analisi nell'ambito delle procedure di autocontrollo delle industrie alimentari (L.R. Toscana n°9 09/03/2006).

Il presente rapporto di prova non può essere riprodotto in forma parziale salvo l'approvazione scritta del Laboratorio.

Il file originale del Rapporto di prova è firmato con sistema digitale da Andrea Bargiacchi.

Mod RDP\_SENZA\_LIMITI rev.15 del 09/09/2013

Pagina 1 di 2





LAB N° 0069

pH s.r.l. Società Unipersonale

Sede legale e Laboratorio Alimenti: via Sangallo, 29 - 50028 Tavarnelle V.P. (FI)

tel. +39 055 80961 fax. +39 055 8071099

Uffici e Laboratorio Ambiente: via Bramante, 10/12 - 50028 Tavarnelle V.P. (FI)

tel. +39 055 80677 fax. +39 055 8067850

e-mail: [info@phsrl.it](mailto:info@phsrl.it) PEC: [phsrl@pec.phsrl.it](mailto:phsrl@pec.phsrl.it)

web: [www.phsrl.it](http://www.phsrl.it)

N° 14A05286

I risultati riportati sono riferiti al solo campione sottoposto a prova. (\*=metodo non accreditato)

Le condizioni di arrivo del campione sono registrate nel sistema gestionale del laboratorio.

I campioni alimentari ed i campioni non deteriorabili sottoposti ad analisi sono conservati per 30 giorni dalla data di arrivo del campione.

Campioni di acque, compost e di altre matrici deteriorabili sono conservati fino all'emissione del Rapporto di Prova.

Li, 25/02/2014



Il Responsabile di Laboratorio  
Dott. Andrea Bargiacchi

pH srl è iscritta al numero 013 dell'elenco regionale dei laboratori che effettuano analisi nell'ambito delle procedure di autocontrollo delle industrie alimentari (L.R. Toscana n°9 09/03/2006).

Il presente rapporto di prova non può essere riprodotto in forma parziale salvo l'approvazione scritta del Laboratorio.

Il file originale del Rapporto di prova è firmato con sistema digitale da Andrea Bargiacchi.

Mod RDP\_SENZA\_LIMITI rev.15 del 09/09/2013

Pagina 2 di 2





LAB N° 0069

pH s.r.l. Società Unipersonale  
 Sede legale e Laboratorio Alimenti: via Sangallo, 29 - 50028 Tavarnelle V.P. (FI)  
 tel. +39 055 80961 fax. +39 055 8071099  
 Uffici e Laboratorio Ambiente: via Bramante, 10/12 - 50028 Tavarnelle V.P. (FI)  
 tel. +39 055 80677 fax. +39 055 8067850  
 e-mail: [info@pHsrl.it](mailto:info@pHsrl.it) PEC: [pHsrl@pec.pHsrl.it](mailto:pHsrl@pec.pHsrl.it)  
 web: [www.pHsrl.it](http://www.pHsrl.it)

## RAPPORTO DI PROVA

N° 14A05287

**Numero di identificazione** 14A05287  
**Descrizione del campione** Campione AMI-GE-004-17 - Dalle 16:00 alle 24:00 - Commessa COCIV  
**Campionamento effettuato da:** Cliente (§) Data e Ora: 27/01/2014  
**Ritiro effettuato da:** Corriere  
**Richiedente:** LANDE SRL  
 VIA GUGLIELMO SANFELICE, 8  
 NAPOLI 80134 NA  
**Data arrivo campione:** 11/02/2014

(§) Il laboratorio declina ogni responsabilità per le modalità di campionamento.

## ESITO D'ESAME

Determinazione	Risultato	u.m.	Metodo	Note	Inizio	Fine
Fibre di amianto aerodisperse	0.00	fibre/litro	* D.M. 6/09/94 G.U. 220 20/09/1994 All.2 - Met. B		18/02	19/02
Fibre di Actinolite aerodisperse	0.00	fibre/400cam pi	* D.M. 6/09/94 G.U. 220 20/09/1994 All.2 - Met. B		18/02	19/02
Fibre di Amosite aerodisperse	0.00	fibre/400cam pi	D.M. 6/09/94 G.U. 220 20/09/1994 All.2 - Met. B		18/02	19/02
Fibre di Antofillite aerodisperse	0.00	fibre/400cam pi	* D.M. 6/09/94 G.U. 220 20/09/1994 All.2 - Met. B		18/02	19/02
Fibre di Crisotilo aerodisperse	0.00	fibre/400cam pi	D.M. 6/09/94 G.U. 220 20/09/1994 All.2 - Met. B		18/02	19/02
Fibre di Crocidolite aerodisperse	0.00	fibre/400cam pi	D.M. 6/09/94 G.U. 220 20/09/1994 All.2 - Met. B		18/02	19/02
Fibre di Tremolite aerodisperse	0.00	fibre/400cam pi	* D.M. 6/09/94 G.U. 220 20/09/1994 All.2 - Met. B		18/02	19/02
Fibre di amianto aerodisperse	0.00	fibre/400cam pi	D.M. 6/09/94 G.U. 220 20/09/1994 All.2 - Met. B		18/02	19/02
LFI	0.00	fibre/litro	D.M. 6/09/94 G.U. 220 20/09/1994 All.2 - Met. B		18/02	19/02
LFS	0.27	fibre/litro	D.M. 6/09/94 G.U. 220 20/09/1994 All.2 - Met. B		18/02	19/02
Fibre Organiche aerodisperse	1.00	fibre/400cam pi	* D.M. 6/09/94 G.U. 220 20/09/1994 All.2 - Met. B		18/02	19/02
Altre Fibre Inorganiche aerodisperse	0.00	fibre/400cam pi	* D.M. 6/09/94 G.U. 220 20/09/1994 All.2 - Met. B		18/02	19/02
Fibre Totali	1.00	fibre/400cam pi	* D.M. 6/09/94 G.U. 220 20/09/1994 All.2 - Met. B		18/02	19/02
Dati di Campionamento: Tipologia Filtro	47	mm	*		18/02	19/02
Dati di Campionamento : Volume di campionamento	4800	l	*		18/02	19/02

pH srl è iscritta al numero 013 dell'elenco regionale dei laboratori che effettuano analisi nell'ambito delle procedure di autocontrollo delle industrie alimentari (L.R. Toscana n°9 09/03/2006).

Il presente rapporto di prova non può essere riprodotto in forma parziale salvo l'approvazione scritta del Laboratorio.

Il file originale del Rapporto di prova è firmato con sistema digitale da Andrea Bargiacchi.

Mod RDP\_SENZA\_LIMITI rev.15 del 09/09/2013

Pagina 1 di 2



LAB N° 0069

pH s.r.l. Società Unipersonale

Sede legale e Laboratorio Alimenti: via Sangallo, 29 - 50028 Tavarnelle V.P. (FI)

tel. +39 055 80961 fax. +39 055 8071099

Uffici e Laboratorio Ambiente: via Bramante, 10/12 - 50028 Tavarnelle V.P. (FI)

tel. +39 055 80677 fax. +39 055 8067850

e-mail: [info@phsrl.it](mailto:info@phsrl.it) PEC: [phsrl@pec.phsrl.it](mailto:phsrl@pec.phsrl.it)

web: [www.phsrl.it](http://www.phsrl.it)

N° 14A05287

I risultati riportati sono riferiti al solo campione sottoposto a prova. (\*=metodo non accreditato)

Le condizioni di arrivo del campione sono registrate nel sistema gestionale del laboratorio.

I campioni alimentari ed i campioni non deteriorabili sottoposti ad analisi sono conservati per 30 giorni dalla data di arrivo del campione.

Campioni di acque, compost e di altre matrici deteriorabili sono conservati fino all'emissione del Rapporto di Prova.

Li, 25/02/2014



Il Responsabile di Laboratorio  
Dott. Andrea Bargiacchi

pH srl è iscritta al numero 013 dell'elenco regionale dei laboratori che effettuano analisi nell'ambito delle procedure di autocontrollo delle industrie alimentari (L.R. Toscana n°9 09/03/2006).

Il presente rapporto di prova non può essere riprodotto in forma parziale salvo l'approvazione scritta del Laboratorio.

Il file originale del Rapporto di prova è firmato con sistema digitale da Andrea Bargiacchi.

Mod RDP\_SENZA\_LIMITI rev.15 del 09/09/2013

Pagina 2 di 2



LAB N° 0069

pH s.r.l. Società Unipersonale

Sede legale e Laboratorio Alimenti: via Sangallo, 29 - 50028 Tavarnelle V.P. (FI)

tel. +39 055 80961 fax. +39 055 8071099

Uffici e Laboratorio Ambiente: via Bramante, 10/12 - 50028 Tavarnelle V.P. (FI)

tel. +39 055 80677 fax. +39 055 8067850

e-mail: [info@pHsrl.it](mailto:info@pHsrl.it) PEC: [pHsrl@pec.pHsrl.it](mailto:pHsrl@pec.pHsrl.it)web: [www.pHsrl.it](http://www.pHsrl.it)

## RAPPORTO DI PROVA

N° 14A05288

**Numero di identificazione** 14A05288

**Descrizione del campione** Campione AMI-GE-004-18 - Dalle 24:00 alle 08:00 - Commessa COCIV

**Campionamento effettuato da:** Cliente (§) Data e Ora: 28/01/2014

**Ritiro effettuato da:** Corriere

**Richiedente:** LANDE SRL  
VIA GUGLIELMO SANFELICE, 8  
NAPOLI 80134 NA

**Data arrivo campione:** 11/02/2014

(§) Il laboratorio declina ogni responsabilità per le modalità di campionamento.

## ESITO D'ESAME

Determinazione	Risultato	u.m.	Metodo	Note	Inizio	Fine
Fibre di amianto aerodisperse	0.00	fibre/litro	* D.M. 6/09/94 G.U. 220 20/09/1994 All.2 - Met. B		18/02	19/02
Fibre di Actinolite aerodisperse	0.00	fibre/400cam pi	* D.M. 6/09/94 G.U. 220 20/09/1994 All.2 - Met. B		18/02	19/02
Fibre di Amosite aerodisperse	0.00	fibre/400cam pi	D.M. 6/09/94 G.U. 220 20/09/1994 All.2 - Met. B		18/02	19/02
Fibre di Antofillite aerodisperse	0.00	fibre/400cam pi	* D.M. 6/09/94 G.U. 220 20/09/1994 All.2 - Met. B		18/02	19/02
Fibre di Crisotilo aerodisperse	0.00	fibre/400cam pi	D.M. 6/09/94 G.U. 220 20/09/1994 All.2 - Met. B		18/02	19/02
Fibre di Crocidolite aerodisperse	0.00	fibre/400cam pi	D.M. 6/09/94 G.U. 220 20/09/1994 All.2 - Met. B		18/02	19/02
Fibre di Tremolite aerodisperse	0.00	fibre/400cam pi	* D.M. 6/09/94 G.U. 220 20/09/1994 All.2 - Met. B		18/02	19/02
Fibre di amianto aerodisperse	0.00	fibre/400cam pi	D.M. 6/09/94 G.U. 220 20/09/1994 All.2 - Met. B		18/02	19/02
LFI	0.00	fibre/litro	D.M. 6/09/94 G.U. 220 20/09/1994 All.2 - Met. B		18/02	19/02
LFS	0.27	fibre/litro	D.M. 6/09/94 G.U. 220 20/09/1994 All.2 - Met. B		18/02	19/02
Fibre Organiche aerodisperse	2.00	fibre/400cam pi	* D.M. 6/09/94 G.U. 220 20/09/1994 All.2 - Met. B		18/02	19/02
Altre Fibre Inorganiche aerodisperse	4.00	fibre/400cam pi	* D.M. 6/09/94 G.U. 220 20/09/1994 All.2 - Met. B		18/02	19/02
Fibre Totali	6.00	fibre/400cam pi	* D.M. 6/09/94 G.U. 220 20/09/1994 All.2 - Met. B		18/02	19/02
Dati di Campionamento: Tipologia Filtro	47	mm	*		18/02	19/02
Dati di Campionamento : Volume di campionamento	4800	l	*		18/02	19/02

pH srl è iscritta al numero 013 dell'elenco regionale dei laboratori che effettuano analisi nell'ambito delle procedure di autocontrollo delle industrie alimentari (L.R. Toscana n°9 09/03/2006).

Il presente rapporto di prova non può essere riprodotto in forma parziale salvo l'approvazione scritta del Laboratorio.

Il file originale del Rapporto di prova è firmato con sistema digitale da Andrea Bargiacchi.

Mod RDP\_SENZA\_LIMITI rev.15 del 09/09/2013

Pagina 1 di 2



LAB N° 0069

pH s.r.l. Società Unipersonale

Sede legale e Laboratorio Alimenti: via Sangallo, 29 - 50028 Tavarnelle V.P. (FI)

tel. +39 055 80961 fax. +39 055 8071099

Uffici e Laboratorio Ambiente: via Bramante, 10/12 - 50028 Tavarnelle V.P. (FI)

tel. +39 055 80677 fax. +39 055 8067850

e-mail: [info@phsrl.it](mailto:info@phsrl.it) PEC: [phsrl@pec.phsrl.it](mailto:phsrl@pec.phsrl.it)

web: [www.phsrl.it](http://www.phsrl.it)

**N° 14A05288**

I risultati riportati sono riferiti al solo campione sottoposto a prova. (\*=metodo non accreditato)

Le condizioni di arrivo del campione sono registrate nel sistema gestionale del laboratorio.

I campioni alimentari ed i campioni non deteriorabili sottoposti ad analisi sono conservati per 30 giorni dalla data di arrivo del campione.

Campioni di acque, compost e di altre matrici deteriorabili sono conservati fino all'emissione del Rapporto di Prova.

Li, 25/02/2014



Il Responsabile di Laboratorio  
Dott. Andrea Bargiacchi

pH srl è iscritta al numero 013 dell'elenco regionale dei laboratori che effettuano analisi nell'ambito delle procedure di autocontrollo delle industrie alimentari (L.R. Toscana n°9 09/03/2006).

Il presente rapporto di prova non può essere riprodotto in forma parziale salvo l'approvazione scritta del Laboratorio.

Il file originale del Rapporto di prova è firmato con sistema digitale da Andrea Bargiacchi.

Mod RDP\_SENZA\_LIMITI rev.15 del 09/09/2013

Pagina 2 di 2



LAB N° 0069

pH s.r.l. Società Unipersonale

Sede legale e Laboratorio Alimenti: via Sangallo, 29 - 50028 Tavarnelle V.P. (FI)

tel. +39 055 80961 fax. +39 055 8071099

Uffici e Laboratorio Ambiente: via Bramante, 10/12 - 50028 Tavarnelle V.P. (FI)

tel. +39 055 80677 fax. +39 055 8067850

e-mail: [info@pHsrl.it](mailto:info@pHsrl.it) PEC: [pHsrl@pec.pHsrl.it](mailto:pHsrl@pec.pHsrl.it)web: [www.pHsrl.it](http://www.pHsrl.it)

## RAPPORTO DI PROVA

N° 14A05289

**Numero di identificazione** 14A05289  
**Descrizione del campione** Campione AMI-GE-004-20 - Dalle 16:00 alle 24:00 -  
 Commessa COCIV

**Campionamento effettuato da:** Cliente (§) Data e Ora: 28/01/2014

**Ritiro effettuato da:** Corriere  
**Richiedente:** LANDE SRL  
 VIA GUGLIELMO SANFELICE, 8  
 NAPOLI 80134 NA

**Data arrivo campione:** 11/02/2014

(§) Il laboratorio declina ogni responsabilità per le modalità di campionamento.

## ESITO D'ESAME

Determinazione	Risultato	u.m.	Metodo	Note	Inizio	Fine
Fibre di amianto aerodisperse	0.00	fibre/litro	* D.M. 6/09/94 G.U. 220 20/09/1994 All.2 - Met. B		18/02	19/02
Fibre di Actinolite aerodisperse	0.00	fibre/400cam pi	* D.M. 6/09/94 G.U. 220 20/09/1994 All.2 - Met. B		18/02	19/02
Fibre di Amosite aerodisperse	0.00	fibre/400cam pi	D.M. 6/09/94 G.U. 220 20/09/1994 All.2 - Met. B		18/02	19/02
Fibre di Antofillite aerodisperse	0.00	fibre/400cam pi	* D.M. 6/09/94 G.U. 220 20/09/1994 All.2 - Met. B		18/02	19/02
Fibre di Crisotilo aerodisperse	0.00	fibre/400cam pi	D.M. 6/09/94 G.U. 220 20/09/1994 All.2 - Met. B		18/02	19/02
Fibre di Crocidolite aerodisperse	0.00	fibre/400cam pi	D.M. 6/09/94 G.U. 220 20/09/1994 All.2 - Met. B		18/02	19/02
Fibre di Tremolite aerodisperse	0.00	fibre/400cam pi	* D.M. 6/09/94 G.U. 220 20/09/1994 All.2 - Met. B		18/02	19/02
Fibre di amianto aerodisperse	0.00	fibre/400cam pi	D.M. 6/09/94 G.U. 220 20/09/1994 All.2 - Met. B		18/02	19/02
LFI	0.00	fibre/litro	D.M. 6/09/94 G.U. 220 20/09/1994 All.2 - Met. B		18/02	19/02
LFS	0.27	fibre/litro	D.M. 6/09/94 G.U. 220 20/09/1994 All.2 - Met. B		18/02	19/02
Fibre Organiche aerodisperse	3.00	fibre/400cam pi	* D.M. 6/09/94 G.U. 220 20/09/1994 All.2 - Met. B		18/02	19/02
Altre Fibre Inorganiche aerodisperse	2.00	fibre/400cam pi	* D.M. 6/09/94 G.U. 220 20/09/1994 All.2 - Met. B		18/02	19/02
Fibre Totali	5.00	fibre/400cam pi	* D.M. 6/09/94 G.U. 220 20/09/1994 All.2 - Met. B		18/02	19/02
Dati di Campionamento: Tipologia Filtro	47	mm	*		18/02	19/02
Dati di Campionamento : Volume di campionamento	4800	l	*		18/02	19/02

pH srl è iscritta al numero 013 dell'elenco regionale dei laboratori che effettuano analisi nell'ambito delle procedure di autocontrollo delle industrie alimentari (L.R. Toscana n°9 09/03/2006).

Il presente rapporto di prova non può essere riprodotto in forma parziale salvo l'approvazione scritta del Laboratorio.

Il file originale del Rapporto di prova è firmato con sistema digitale da Andrea Bargiacchi.

Mod RDP\_SENZA\_LIMITI rev.15 del 09/09/2013

Pagina 1 di 2





LAB N° 0069

pH s.r.l. Società Unipersonale

Sede legale e Laboratorio Alimenti: via Sangallo, 29 - 50028 Tavarnelle V.P. (FI)

tel. +39 055 80961 fax. +39 055 8071099

Uffici e Laboratorio Ambiente: via Bramante, 10/12 - 50028 Tavarnelle V.P. (FI)

tel. +39 055 80677 fax. +39 055 8067850

e-mail: [info@phsrl.it](mailto:info@phsrl.it) PEC: [phsrl@pec.phsrl.it](mailto:phsrl@pec.phsrl.it)

web: [www.phsrl.it](http://www.phsrl.it)

**N° 14A05289**

I risultati riportati sono riferiti al solo campione sottoposto a prova. (\*=metodo non accreditato)

Le condizioni di arrivo del campione sono registrate nel sistema gestionale del laboratorio.

I campioni alimentari ed i campioni non deteriorabili sottoposti ad analisi sono conservati per 30 giorni dalla data di arrivo del campione.

Campioni di acque, compost e di altre matrici deteriorabili sono conservati fino all'emissione del Rapporto di Prova.

Li, 25/02/2014



Il Responsabile di Laboratorio  
Dott. Andrea Bargiacchi

pH srl è iscritta al numero 013 dell'elenco regionale dei laboratori che effettuano analisi nell'ambito delle procedure di autocontrollo delle industrie alimentari (L.R. Toscana n°9 09/03/2006).

Il presente rapporto di prova non può essere riprodotto in forma parziale salvo l'approvazione scritta del Laboratorio.

Il file originale del Rapporto di prova è firmato con sistema digitale da Andrea Bargiacchi.

Mod RDP\_SENZA\_LIMITI rev.15 del 09/09/2013

Pagina 2 di 2





LAB N° 0069

pH s.r.l. Società Unipersonale  
 Sede legale e Laboratorio Alimenti: via Sangallo, 29 - 50028 Tavarnelle V.P. (FI)  
 tel. +39 055 80961 fax. +39 055 8071099  
 Uffici e Laboratorio Ambiente: via Bramante, 10/12 - 50028 Tavarnelle V.P. (FI)  
 tel. +39 055 80677 fax. +39 055 8067850  
 e-mail: [info@pHsrl.it](mailto:info@pHsrl.it) PEC: [pHsrl@pec.pHsrl.it](mailto:pHsrl@pec.pHsrl.it)  
 web: [www.pHsrl.it](http://www.pHsrl.it)

## RAPPORTO DI PROVA

N° 14A05290

**Numero di identificazione** 14A05290  
**Descrizione del campione** Campione AMI-GE-004-21 - Dalle 16:00 alle 24:00 - Commessa COCIV  
**Campionamento effettuato da:** Cliente (§) Data e Ora: 29/01/2014  
**Ritiro effettuato da:** Corriere  
**Richiedente:** LANDE SRL  
 VIA GUGLIELMO SANFELICE, 8  
 NAPOLI 80134 NA  
**Data arrivo campione:** 11/02/2014

(§) Il laboratorio declina ogni responsabilità per le modalità di campionamento.

## ESITO D'ESAME

Determinazione	Risultato	u.m.	Metodo	Note	Inizio	Fine
Fibre di amianto aerodisperse	0.00	fibre/litro	* D.M. 6/09/94 G.U. 220 20/09/1994 All.2 - Met. B		18/02	19/02
Fibre di Actinolite aerodisperse	0.00	fibre/400cam pi	* D.M. 6/09/94 G.U. 220 20/09/1994 All.2 - Met. B		18/02	19/02
Fibre di Amosite aerodisperse	0.00	fibre/400cam pi	D.M. 6/09/94 G.U. 220 20/09/1994 All.2 - Met. B		18/02	19/02
Fibre di Antofillite aerodisperse	0.00	fibre/400cam pi	* D.M. 6/09/94 G.U. 220 20/09/1994 All.2 - Met. B		18/02	19/02
Fibre di Crisotilo aerodisperse	0.00	fibre/400cam pi	D.M. 6/09/94 G.U. 220 20/09/1994 All.2 - Met. B		18/02	19/02
Fibre di Crocidolite aerodisperse	0.00	fibre/400cam pi	D.M. 6/09/94 G.U. 220 20/09/1994 All.2 - Met. B		18/02	19/02
Fibre di Tremolite aerodisperse	0.00	fibre/400cam pi	* D.M. 6/09/94 G.U. 220 20/09/1994 All.2 - Met. B		18/02	19/02
Fibre di amianto aerodisperse	0.00	fibre/400cam pi	D.M. 6/09/94 G.U. 220 20/09/1994 All.2 - Met. B		18/02	19/02
LFI	0.00	fibre/litro	D.M. 6/09/94 G.U. 220 20/09/1994 All.2 - Met. B		18/02	19/02
LFS	0.27	fibre/litro	D.M. 6/09/94 G.U. 220 20/09/1994 All.2 - Met. B		18/02	19/02
Fibre Organiche aerodisperse	1.00	fibre/400cam pi	* D.M. 6/09/94 G.U. 220 20/09/1994 All.2 - Met. B		18/02	19/02
Altre Fibre Inorganiche aerodisperse	0.00	fibre/400cam pi	* D.M. 6/09/94 G.U. 220 20/09/1994 All.2 - Met. B		18/02	19/02
Fibre Totali	1.00	fibre/400cam pi	* D.M. 6/09/94 G.U. 220 20/09/1994 All.2 - Met. B		18/02	19/02
Dati di Campionamento: Tipologia Filtro	47	mm	*		18/02	19/02
Dati di Campionamento : Volume di campionamento	4800	l	*		18/02	19/02

pH srl è iscritta al numero 013 dell'elenco regionale dei laboratori che effettuano analisi nell'ambito delle procedure di autocontrollo delle industrie alimentari (L.R. Toscana n°9 09/03/2006).

Il presente rapporto di prova non può essere riprodotto in forma parziale salvo l'approvazione scritta del Laboratorio.

Il file originale del Rapporto di prova è firmato con sistema digitale da Andrea Bargiacchi.

Mod RDP\_SENZA\_LIMITI rev.15 del 09/09/2013

Pagina 1 di 2



LAB N° 0069

pH s.r.l. Società Unipersonale

Sede legale e Laboratorio Alimenti: via Sangallo, 29 - 50028 Tavarnelle V.P. (FI)

tel. +39 055 80961 fax. +39 055 8071099

Uffici e Laboratorio Ambiente: via Bramante, 10/12 - 50028 Tavarnelle V.P. (FI)

tel. +39 055 80677 fax. +39 055 8067850

e-mail: [info@phsrl.it](mailto:info@phsrl.it) PEC: [phsrl@pec.phsrl.it](mailto:phsrl@pec.phsrl.it)

web: [www.phsrl.it](http://www.phsrl.it)

**N° 14A05290**

I risultati riportati sono riferiti al solo campione sottoposto a prova. (\*=metodo non accreditato)

Le condizioni di arrivo del campione sono registrate nel sistema gestionale del laboratorio.

I campioni alimentari ed i campioni non deteriorabili sottoposti ad analisi sono conservati per 30 giorni dalla data di arrivo del campione.

Campioni di acque, compost e di altre matrici deteriorabili sono conservati fino all'emissione del Rapporto di Prova.

Li, 25/02/2014



Il Responsabile di Laboratorio  
Dott. Andrea Bargiacchi

pH srl è iscritta al numero 013 dell'elenco regionale dei laboratori che effettuano analisi nell'ambito delle procedure di autocontrollo delle industrie alimentari (L.R. Toscana n°9 09/03/2006).

Il presente rapporto di prova non può essere riprodotto in forma parziale salvo l'approvazione scritta del Laboratorio.

Il file originale del Rapporto di prova è firmato con sistema digitale da Andrea Bargiacchi.

Mod RDP\_SENZA\_LIMITI rev.15 del 09/09/2013

Pagina 2 di 2



LAB N° 0069

pH s.r.l. Società Unipersonale  
 Sede legale e Laboratorio Alimenti: via Sangallo, 29 - 50028 Tavarnelle V.P. (FI)  
 tel. +39 055 80961 fax. +39 055 8071099  
 Uffici e Laboratorio Ambiente: via Bramante, 10/12 - 50028 Tavarnelle V.P. (FI)  
 tel. +39 055 80677 fax. +39 055 8067850  
 e-mail: [info@pHsrl.it](mailto:info@pHsrl.it) PEC: [pHsrl@pec.pHsrl.it](mailto:pHsrl@pec.pHsrl.it)  
 web: [www.pHsrl.it](http://www.pHsrl.it)

## RAPPORTO DI PROVA

N° 14A05291

**Numero di identificazione** 14A05291  
**Descrizione del campione** Campione AMI-GE-004-22 - Dalle 24:00 alle 08:00 - Commessa COCIV  
**Campionamento effettuato da:** Cliente (§) Data e Ora: 30/01/2014  
**Ritiro effettuato da:** Corriere  
**Richiedente:** LANDE SRL  
 VIA GUGLIELMO SANFELICE, 8  
 NAPOLI 80134 NA  
**Data arrivo campione:** 11/02/2014

(§) Il laboratorio declina ogni responsabilità per le modalità di campionamento.

## ESITO D'ESAME

Determinazione	Risultato	u.m.	Metodo	Note	Inizio	Fine
Fibre di amianto aerodisperse	0.00	fibre/litro	* D.M. 6/09/94 G.U. 220 20/09/1994 All.2 - Met. B		18/02	20/02
Fibre di Actinolite aerodisperse	0.00	fibre/400cam pi	* D.M. 6/09/94 G.U. 220 20/09/1994 All.2 - Met. B		18/02	20/02
Fibre di Amosite aerodisperse	0.00	fibre/400cam pi	D.M. 6/09/94 G.U. 220 20/09/1994 All.2 - Met. B		18/02	20/02
Fibre di Antofillite aerodisperse	0.00	fibre/400cam pi	* D.M. 6/09/94 G.U. 220 20/09/1994 All.2 - Met. B		18/02	20/02
Fibre di Crisotilo aerodisperse	0.00	fibre/400cam pi	D.M. 6/09/94 G.U. 220 20/09/1994 All.2 - Met. B		18/02	20/02
Fibre di Crocidolite aerodisperse	0.00	fibre/400cam pi	D.M. 6/09/94 G.U. 220 20/09/1994 All.2 - Met. B		18/02	20/02
Fibre di Tremolite aerodisperse	0.00	fibre/400cam pi	* D.M. 6/09/94 G.U. 220 20/09/1994 All.2 - Met. B		18/02	20/02
Fibre di amianto aerodisperse	0.00	fibre/400cam pi	D.M. 6/09/94 G.U. 220 20/09/1994 All.2 - Met. B		18/02	20/02
LFI	0.00	fibre/litro	D.M. 6/09/94 G.U. 220 20/09/1994 All.2 - Met. B		18/02	20/02
LFS	0.27	fibre/litro	D.M. 6/09/94 G.U. 220 20/09/1994 All.2 - Met. B		18/02	20/02
Fibre Organiche aerodisperse	1.00	fibre/400cam pi	* D.M. 6/09/94 G.U. 220 20/09/1994 All.2 - Met. B		18/02	20/02
Altre Fibre Inorganiche aerodisperse	0.00	fibre/400cam pi	* D.M. 6/09/94 G.U. 220 20/09/1994 All.2 - Met. B		18/02	20/02
Fibre Totali	1.00	fibre/400cam pi	* D.M. 6/09/94 G.U. 220 20/09/1994 All.2 - Met. B		18/02	20/02
Dati di Campionamento: Tipologia Filtro	47	mm	*		18/02	20/02
Dati di Campionamento : Volume di campionamento	4800	l	*		18/02	20/02

pH srl è iscritta al numero 013 dell'elenco regionale dei laboratori che effettuano analisi nell'ambito delle procedure di autocontrollo delle industrie alimentari (L.R. Toscana n°9 09/03/2006).

Il presente rapporto di prova non può essere riprodotto in forma parziale salvo l'approvazione scritta del Laboratorio.

Il file originale del Rapporto di prova è firmato con sistema digitale da Andrea Bargiacchi.

Mod RDP\_SENZA\_LIMITI rev.15 del 09/09/2013

Pagina 1 di 2



LAB N° 0069

pH s.r.l. Società Unipersonale

Sede legale e Laboratorio Alimenti: via Sangallo, 29 - 50028 Tavarnelle V.P. (FI)

tel. +39 055 80961 fax. +39 055 8071099

Uffici e Laboratorio Ambiente: via Bramante, 10/12 - 50028 Tavarnelle V.P. (FI)

tel. +39 055 80677 fax. +39 055 8067850

e-mail: [info@pHsrl.it](mailto:info@pHsrl.it) PEC: [pHsrl@pec.pHsrl.it](mailto:pHsrl@pec.pHsrl.it)

web: [www.pHsrl.it](http://www.pHsrl.it)

N° 14A05291

I risultati riportati sono riferiti al solo campione sottoposto a prova. (\*=metodo non accreditato)

Le condizioni di arrivo del campione sono registrate nel sistema gestionale del laboratorio.

I campioni alimentari ed i campioni non deteriorabili sottoposti ad analisi sono conservati per 30 giorni dalla data di arrivo del campione.

Campioni di acque, compost e di altre matrici deteriorabili sono conservati fino all'emissione del Rapporto di Prova.

Li, 25/02/2014



Il Responsabile di Laboratorio  
Dott. Andrea Bargiacchi

pH srl è iscritta al numero 013 dell'elenco regionale dei laboratori che effettuano analisi nell'ambito delle procedure di autocontrollo delle industrie alimentari (L.R. Toscana n°9 09/03/2006).

Il presente rapporto di prova non può essere riprodotto in forma parziale salvo l'approvazione scritta del Laboratorio.

Il file originale del Rapporto di prova è firmato con sistema digitale da Andrea Bargiacchi.

Mod RDP\_SENZA\_LIMITI rev.15 del 09/09/2013

Pagina 2 di 2



LAB N° 0069

pH s.r.l. Società Unipersonale  
 Sede legale e Laboratorio Alimenti: via Sangallo, 29 - 50028 Tavarnelle V.P. (FI)  
 tel. +39 055 80961 fax. +39 055 8071099  
 Uffici e Laboratorio Ambiente: via Bramante, 10/12 - 50028 Tavarnelle V.P. (FI)  
 tel. +39 055 80677 fax. +39 055 8067850  
 e-mail: [info@pHsrl.it](mailto:info@pHsrl.it) PEC: [pHsrl@pec.pHsrl.it](mailto:pHsrl@pec.pHsrl.it)  
 web: [www.pHsrl.it](http://www.pHsrl.it)

## RAPPORTO DI PROVA

N° 14A05292

**Numero di identificazione** 14A05292  
**Descrizione del campione** Campione AMI-GE-004-23 - Dalle 08:00 alle 16:00 -  
 Commessa COCIV  
**Campionamento effettuato da:** Cliente (§) Data e Ora: 30/01/2014  
**Ritiro effettuato da:** Corriere  
**Richiedente:** LANDE SRL  
 VIA GUGLIELMO SANFELICE, 8  
 NAPOLI 80134 NA  
**Data arrivo campione:** 11/02/2014

(§) Il laboratorio declina ogni responsabilità per le modalità di campionamento.

## ESITO D'ESAME

Determinazione	Risultato	u.m.	Metodo	Note	Inizio	Fine
Fibre di amianto aerodisperse	0.00	fibre/litro	* D.M. 6/09/94 G.U. 220 20/09/1994 All.2 - Met. B		18/02	20/02
Fibre di Actinolite aerodisperse	0.00	fibre/400cam pi	* D.M. 6/09/94 G.U. 220 20/09/1994 All.2 - Met. B		18/02	20/02
Fibre di Amosite aerodisperse	0.00	fibre/400cam pi	D.M. 6/09/94 G.U. 220 20/09/1994 All.2 - Met. B		18/02	20/02
Fibre di Antofillite aerodisperse	0.00	fibre/400cam pi	* D.M. 6/09/94 G.U. 220 20/09/1994 All.2 - Met. B		18/02	20/02
Fibre di Crisotilo aerodisperse	0.00	fibre/400cam pi	D.M. 6/09/94 G.U. 220 20/09/1994 All.2 - Met. B		18/02	20/02
Fibre di Crocidolite aerodisperse	0.00	fibre/400cam pi	D.M. 6/09/94 G.U. 220 20/09/1994 All.2 - Met. B		18/02	20/02
Fibre di Tremolite aerodisperse	0.00	fibre/400cam pi	* D.M. 6/09/94 G.U. 220 20/09/1994 All.2 - Met. B		18/02	20/02
Fibre di amianto aerodisperse	0.00	fibre/400cam pi	D.M. 6/09/94 G.U. 220 20/09/1994 All.2 - Met. B		18/02	20/02
LFI	0.00	fibre/litro	D.M. 6/09/94 G.U. 220 20/09/1994 All.2 - Met. B		18/02	20/02
LFS	0.27	fibre/litro	D.M. 6/09/94 G.U. 220 20/09/1994 All.2 - Met. B		18/02	20/02
Fibre Organiche aerodisperse	4.00	fibre/400cam pi	* D.M. 6/09/94 G.U. 220 20/09/1994 All.2 - Met. B		18/02	20/02
Altre Fibre Inorganiche aerodisperse	2.00	fibre/400cam pi	* D.M. 6/09/94 G.U. 220 20/09/1994 All.2 - Met. B		18/02	20/02
Fibre Totali	6.00	fibre/400cam pi	* D.M. 6/09/94 G.U. 220 20/09/1994 All.2 - Met. B		18/02	20/02
Dati di Campionamento: Tipologia Filtro	47	mm	*		18/02	20/02
Dati di Campionamento : Volume di campionamento	4800	l	*		18/02	20/02

pH srl è iscritta al numero 013 dell'elenco regionale dei laboratori che effettuano analisi nell'ambito delle procedure di autocontrollo delle industrie alimentari (L.R. Toscana n°9 09/03/2006).

Il presente rapporto di prova non può essere riprodotto in forma parziale salvo l'approvazione scritta del Laboratorio.

Il file originale del Rapporto di prova è firmato con sistema digitale da Andrea Bargiacchi.

Mod RDP\_SENZA\_LIMITI rev.15 del 09/09/2013

Pagina 1 di 2





LAB N° 0069

pH s.r.l. Società Unipersonale

Sede legale e Laboratorio Alimenti: via Sangallo, 29 - 50028 Tavarnelle V.P. (FI)

tel. +39 055 80961 fax. +39 055 8071099

Uffici e Laboratorio Ambiente: via Bramante, 10/12 - 50028 Tavarnelle V.P. (FI)

tel. +39 055 80677 fax. +39 055 8067850

e-mail: [info@phsrl.it](mailto:info@phsrl.it) PEC: [phsrl@pec.phsrl.it](mailto:phsrl@pec.phsrl.it)

web: [www.phsrl.it](http://www.phsrl.it)

N° 14A05292

I risultati riportati sono riferiti al solo campione sottoposto a prova. (\*=metodo non accreditato)

Le condizioni di arrivo del campione sono registrate nel sistema gestionale del laboratorio.

I campioni alimentari ed i campioni non deteriorabili sottoposti ad analisi sono conservati per 30 giorni dalla data di arrivo del campione.

Campioni di acque, compost e di altre matrici deteriorabili sono conservati fino all'emissione del Rapporto di Prova.

Li, 25/02/2014



Il Responsabile di Laboratorio  
Dott. Andrea Bargiacchi

pH srl è iscritta al numero 013 dell'elenco regionale dei laboratori che effettuano analisi nell'ambito delle procedure di autocontrollo delle industrie alimentari (L.R. Toscana n°9 09/03/2006).

Il presente rapporto di prova non può essere riprodotto in forma parziale salvo l'approvazione scritta del Laboratorio.

Il file originale del Rapporto di prova è firmato con sistema digitale da Andrea Bargiacchi.

Mod RDP\_SENZA\_LIMITI rev.15 del 09/09/2013

Pagina 2 di 2





LAB N° 0069

pH s.r.l. Società Unipersonale  
 Sede legale e Laboratorio Alimenti: via Sangallo, 29 - 50028 Tavarnelle V.P. (FI)  
 tel. +39 055 80961 fax. +39 055 8071099  
 Uffici e Laboratorio Ambiente: via Bramante, 10/12 - 50028 Tavarnelle V.P. (FI)  
 tel. +39 055 80677 fax. +39 055 8067850  
 e-mail: [info@pHsrl.it](mailto:info@pHsrl.it) PEC: [pHsrl@pec.pHsrl.it](mailto:pHsrl@pec.pHsrl.it)  
 web: [www.pHsrl.it](http://www.pHsrl.it)

## RAPPORTO DI PROVA

N° 14A05293

**Numero di identificazione** 14A05293  
**Descrizione del campione** Campione AMI-GE-004-24 - Dalle 16:00 alle 24:00 - Commessa COCIV  
**Campionamento effettuato da:** Cliente (§) Data e Ora: 30/01/2014  
**Ritiro effettuato da:** Corriere  
**Richiedente:** LANDE SRL  
 VIA GUGLIELMO SANFELICE, 8  
 NAPOLI 80134 NA  
**Data arrivo campione:** 11/02/2014

(§) Il laboratorio declina ogni responsabilità per le modalità di campionamento.

## ESITO D'ESAME

Determinazione	Risultato	u.m.	Metodo	Note	Inizio	Fine
Fibre di amianto aerodisperse	0.00	fibre/litro	* D.M. 6/09/94 G.U. 220 20/09/1994 All.2 - Met. B		18/02	20/02
Fibre di Actinolite aerodisperse	0.00	fibre/400cam pi	* D.M. 6/09/94 G.U. 220 20/09/1994 All.2 - Met. B		18/02	20/02
Fibre di Amosite aerodisperse	0.00	fibre/400cam pi	D.M. 6/09/94 G.U. 220 20/09/1994 All.2 - Met. B		18/02	20/02
Fibre di Antofillite aerodisperse	0.00	fibre/400cam pi	* D.M. 6/09/94 G.U. 220 20/09/1994 All.2 - Met. B		18/02	20/02
Fibre di Crisotilo aerodisperse	0.00	fibre/400cam pi	D.M. 6/09/94 G.U. 220 20/09/1994 All.2 - Met. B		18/02	20/02
Fibre di Crocidolite aerodisperse	0.00	fibre/400cam pi	D.M. 6/09/94 G.U. 220 20/09/1994 All.2 - Met. B		18/02	20/02
Fibre di Tremolite aerodisperse	0.00	fibre/400cam pi	* D.M. 6/09/94 G.U. 220 20/09/1994 All.2 - Met. B		18/02	20/02
Fibre di amianto aerodisperse	0.00	fibre/400cam pi	D.M. 6/09/94 G.U. 220 20/09/1994 All.2 - Met. B		18/02	20/02
LFI	0.00	fibre/litro	D.M. 6/09/94 G.U. 220 20/09/1994 All.2 - Met. B		18/02	20/02
LFS	0.27	fibre/litro	D.M. 6/09/94 G.U. 220 20/09/1994 All.2 - Met. B		18/02	20/02
Fibre Organiche aerodisperse	1.00	fibre/400cam pi	* D.M. 6/09/94 G.U. 220 20/09/1994 All.2 - Met. B		18/02	20/02
Altre Fibre Inorganiche aerodisperse	2.00	fibre/400cam pi	* D.M. 6/09/94 G.U. 220 20/09/1994 All.2 - Met. B		18/02	20/02
Fibre Totali	3.00	fibre/400cam pi	* D.M. 6/09/94 G.U. 220 20/09/1994 All.2 - Met. B		18/02	20/02
Dati di Campionamento: Tipologia Filtro	47	mm	*		18/02	20/02
Dati di Campionamento : Volume di campionamento	4800	l	*		18/02	20/02

pH srl è iscritta al numero 013 dell'elenco regionale dei laboratori che effettuano analisi nell'ambito delle procedure di autocontrollo delle industrie alimentari (L.R. Toscana n°9 09/03/2006).

Il presente rapporto di prova non può essere riprodotto in forma parziale salvo l'approvazione scritta del Laboratorio.

Il file originale del Rapporto di prova è firmato con sistema digitale da Andrea Bargiacchi.

Mod RDP\_SENZA\_LIMITI rev.15 del 09/09/2013

Pagina 1 di 2



LAB N° 0069

pH s.r.l. Società Unipersonale

Sede legale e Laboratorio Alimenti: via Sangallo, 29 - 50028 Tavarnelle V.P. (FI)

tel. +39 055 80961 fax. +39 055 8071099

Uffici e Laboratorio Ambiente: via Bramante, 10/12 - 50028 Tavarnelle V.P. (FI)

tel. +39 055 80677 fax. +39 055 8067850

e-mail: [info@pHsrl.it](mailto:info@pHsrl.it) PEC: [pHsrl@pec.pHsrl.it](mailto:pHsrl@pec.pHsrl.it)

web: [www.pHsrl.it](http://www.pHsrl.it)

N° 14A05293

I risultati riportati sono riferiti al solo campione sottoposto a prova. (\*=metodo non accreditato)

Le condizioni di arrivo del campione sono registrate nel sistema gestionale del laboratorio.

I campioni alimentari ed i campioni non deteriorabili sottoposti ad analisi sono conservati per 30 giorni dalla data di arrivo del campione.

Campioni di acque, compost e di altre matrici deteriorabili sono conservati fino all'emissione del Rapporto di Prova.

Li, 25/02/2014



Il Responsabile di Laboratorio  
Dott. Andrea Bargiacchi

pH srl è iscritta al numero 013 dell'elenco regionale dei laboratori che effettuano analisi nell'ambito delle procedure di autocontrollo delle industrie alimentari (L.R. Toscana n°9 09/03/2006).

Il presente rapporto di prova non può essere riprodotto in forma parziale salvo l'approvazione scritta del Laboratorio.

Il file originale del Rapporto di prova è firmato con sistema digitale da Andrea Bargiacchi.

Mod RDP\_SENZA\_LIMITI rev.15 del 09/09/2013

Pagina 2 di 2



LAB N° 0069

pH s.r.l. Società Unipersonale  
 Sede legale e Laboratorio Alimenti: via Sangallo, 29 - 50028 Tavarnelle V.P. (FI)  
 tel. +39 055 80961 fax. +39 055 8071099  
 Uffici e Laboratorio Ambiente: via Bramante, 10/12 - 50028 Tavarnelle V.P. (FI)  
 tel. +39 055 80677 fax. +39 055 8067850  
 e-mail: [info@pHsrl.it](mailto:info@pHsrl.it) PEC: [pHsrl@pec.pHsrl.it](mailto:pHsrl@pec.pHsrl.it)  
 web: [www.pHsrl.it](http://www.pHsrl.it)

## RAPPORTO DI PROVA

N° 14A05294

**Numero di identificazione** 14A05294  
**Descrizione del campione** Campione AMI-GE-004-25 - Dalle 24:00 alle 08:00 - Commessa COCIV  
**Campionamento effettuato da:** Cliente (§) Data e Ora: 31/01/2014  
**Ritiro effettuato da:** Corriere  
**Richiedente:** LANDE SRL  
 VIA GUGLIELMO SANFELICE, 8  
 NAPOLI 80134 NA  
**Data arrivo campione:** 11/02/2014

(§) Il laboratorio declina ogni responsabilità per le modalità di campionamento.

## ESITO D'ESAME

Determinazione	Risultato	u.m.	Metodo	Note	Inizio	Fine
Fibre di amianto aerodisperse	0.00	fibre/litro	* D.M. 6/09/94 G.U. 220 20/09/1994 All.2 - Met. B		18/02	20/02
Fibre di Actinolite aerodisperse	0.00	fibre/400cam pi	* D.M. 6/09/94 G.U. 220 20/09/1994 All.2 - Met. B		18/02	20/02
Fibre di Amosite aerodisperse	0.00	fibre/400cam pi	D.M. 6/09/94 G.U. 220 20/09/1994 All.2 - Met. B		18/02	20/02
Fibre di Antofillite aerodisperse	0.00	fibre/400cam pi	* D.M. 6/09/94 G.U. 220 20/09/1994 All.2 - Met. B		18/02	20/02
Fibre di Crisotilo aerodisperse	0.00	fibre/400cam pi	D.M. 6/09/94 G.U. 220 20/09/1994 All.2 - Met. B		18/02	20/02
Fibre di Crocidolite aerodisperse	0.00	fibre/400cam pi	D.M. 6/09/94 G.U. 220 20/09/1994 All.2 - Met. B		18/02	20/02
Fibre di Tremolite aerodisperse	0.00	fibre/400cam pi	* D.M. 6/09/94 G.U. 220 20/09/1994 All.2 - Met. B		18/02	20/02
Fibre di amianto aerodisperse	0.00	fibre/400cam pi	D.M. 6/09/94 G.U. 220 20/09/1994 All.2 - Met. B		18/02	20/02
LFI	0.00	fibre/litro	D.M. 6/09/94 G.U. 220 20/09/1994 All.2 - Met. B		18/02	20/02
LFS	0.00	fibre/litro	D.M. 6/09/94 G.U. 220 20/09/1994 All.2 - Met. B		18/02	20/02
Fibre Organiche aerodisperse	2.00	fibre/400cam pi	* D.M. 6/09/94 G.U. 220 20/09/1994 All.2 - Met. B		18/02	20/02
Altre Fibre Inorganiche aerodisperse	3.00	fibre/400cam pi	* D.M. 6/09/94 G.U. 220 20/09/1994 All.2 - Met. B		18/02	20/02
Fibre Totali	5.00	fibre/400cam pi	* D.M. 6/09/94 G.U. 220 20/09/1994 All.2 - Met. B		18/02	20/02
Dati di Campionamento: Tipologia Filtro	47	mm	*		18/02	20/02
Dati di Campionamento : Volume di campionamento	4800	l	*		18/02	20/02

pH srl è iscritta al numero 013 dell'elenco regionale dei laboratori che effettuano analisi nell'ambito delle procedure di autocontrollo delle industrie alimentari (L.R. Toscana n°9 09/03/2006).

Il presente rapporto di prova non può essere riprodotto in forma parziale salvo l'approvazione scritta del Laboratorio.

Il file originale del Rapporto di prova è firmato con sistema digitale da Andrea Bargiacchi.

Mod RDP\_SENZA\_LIMITI rev.15 del 09/09/2013

Pagina 1 di 2



LAB N° 0069

pH s.r.l. Società Unipersonale

Sede legale e Laboratorio Alimenti: via Sangallo, 29 - 50028 Tavarnelle V.P. (FI)

tel. +39 055 80961 fax. +39 055 8071099

Uffici e Laboratorio Ambiente: via Bramante, 10/12 - 50028 Tavarnelle V.P. (FI)

tel. +39 055 80677 fax. +39 055 8067850

e-mail: [info@pHsrl.it](mailto:info@pHsrl.it) PEC: [pHsrl@pec.pHsrl.it](mailto:pHsrl@pec.pHsrl.it)

web: [www.pHsrl.it](http://www.pHsrl.it)

**N° 14A05294**

I risultati riportati sono riferiti al solo campione sottoposto a prova. (\*=metodo non accreditato)

Le condizioni di arrivo del campione sono registrate nel sistema gestionale del laboratorio.

I campioni alimentari ed i campioni non deteriorabili sottoposti ad analisi sono conservati per 30 giorni dalla data di arrivo del campione.

Campioni di acque, compost e di altre matrici deteriorabili sono conservati fino all'emissione del Rapporto di Prova.

Li, 25/02/2014



Il Responsabile di Laboratorio  
Dott. Andrea Bargiacchi

pH srl è iscritta al numero 013 dell'elenco regionale dei laboratori che effettuano analisi nell'ambito delle procedure di autocontrollo delle industrie alimentari (L.R. Toscana n°9 09/03/2006).

Il presente rapporto di prova non può essere riprodotto in forma parziale salvo l'approvazione scritta del Laboratorio.

Il file originale del Rapporto di prova è firmato con sistema digitale da Andrea Bargiacchi.

Mod RDP\_SENZA\_LIMITI rev.15 del 09/09/2013

Pagina 2 di 2



LAB N° 0069

pH s.r.l. Società Unipersonale  
 Sede legale e Laboratorio Alimenti: via Sangallo, 29 - 50028 Tavarnelle V.P. (FI)  
 tel. +39 055 80961 fax. +39 055 8071099  
 Uffici e Laboratorio Ambiente: via Bramante, 10/12 - 50028 Tavarnelle V.P. (FI)  
 tel. +39 055 80677 fax. +39 055 8067850  
 e-mail: [info@pHsrl.it](mailto:info@pHsrl.it) PEC: [pHsrl@pec.pHsrl.it](mailto:pHsrl@pec.pHsrl.it)  
 web: [www.pHsrl.it](http://www.pHsrl.it)

## RAPPORTO DI PROVA

N° 14A05295

**Numero di identificazione** 14A05295  
**Descrizione del campione** Campione AMI-GE-004-26 - Dalle 08:00 alle 16:00 - Commessa COCIV  
**Campionamento effettuato da:** Cliente (§) Data e Ora: 31/01/2014  
**Ritiro effettuato da:** Corriere  
**Richiedente:** LANDE SRL  
 VIA GUGLIELMO SANFELICE, 8  
 NAPOLI 80134 NA  
**Data arrivo campione:** 11/02/2014

(§) Il laboratorio declina ogni responsabilità per le modalità di campionamento.

## ESITO D'ESAME

Determinazione	Risultato	u.m.	Metodo	Note	Inizio	Fine
Fibre di amianto aerodisperse	0.07	fibre/litro	* D.M. 6/09/94 G.U. 220 20/09/1994 All.2 - Met. B		18/02	20/02
Fibre di Actinolite aerodisperse	1.00	fibre/400cam pi	* D.M. 6/09/94 G.U. 220 20/09/1994 All.2 - Met. B		18/02	20/02
Fibre di Amosite aerodisperse	0.00	fibre/400cam pi	D.M. 6/09/94 G.U. 220 20/09/1994 All.2 - Met. B		18/02	20/02
Fibre di Antofillite aerodisperse	0.00	fibre/400cam pi	* D.M. 6/09/94 G.U. 220 20/09/1994 All.2 - Met. B		18/02	20/02
Fibre di Crisotilo aerodisperse	0.00	fibre/400cam pi	D.M. 6/09/94 G.U. 220 20/09/1994 All.2 - Met. B		18/02	20/02
Fibre di Crocidolite aerodisperse	0.00	fibre/400cam pi	D.M. 6/09/94 G.U. 220 20/09/1994 All.2 - Met. B		18/02	20/02
Fibre di Tremolite aerodisperse	0.00	fibre/400cam pi	* D.M. 6/09/94 G.U. 220 20/09/1994 All.2 - Met. B		18/02	20/02
Fibre di amianto aerodisperse	1.00	fibre/400cam pi	D.M. 6/09/94 G.U. 220 20/09/1994 All.2 - Met. B		18/02	20/02
LFI	0.002	fibre/litro	D.M. 6/09/94 G.U. 220 20/09/1994 All.2 - Met. B		18/02	20/02
LFS	0.41	fibre/litro	D.M. 6/09/94 G.U. 220 20/09/1994 All.2 - Met. B		18/02	20/02
Fibre Organiche aerodisperse	5.00	fibre/400cam pi	* D.M. 6/09/94 G.U. 220 20/09/1994 All.2 - Met. B		18/02	20/02
Altre Fibre Inorganiche aerodisperse	3.00	fibre/400cam pi	* D.M. 6/09/94 G.U. 220 20/09/1994 All.2 - Met. B	#	18/02	20/02
Fibre Totali	9.00	fibre/400cam pi	* D.M. 6/09/94 G.U. 220 20/09/1994 All.2 - Met. B		18/02	20/02
Dati di Campionamento: Tipologia Filtro	47	mm	*		18/02	20/02
Dati di Campionamento : Volume di campionamento	4800	l	*		18/02	20/02

# 3 fibre inorganiche: di cui 2 fibre/a di dimensioni normate (punto i del DM 06/09/1994 SO GU n°220 20/09/1994 All 2 B) e

pH srl è iscritta al numero 013 dell'elenco regionale dei laboratori che effettuano analisi nell'ambito delle procedure di autocontrollo delle industrie alimentari (L.R. Toscana n°9 09/03/2006).

Il presente rapporto di prova non può essere riprodotto in forma parziale salvo l'approvazione scritta del Laboratorio.

Il file originale del Rapporto di prova è firmato con sistema digitale da Andrea Bargiacchi.

Mod RDP\_SENZA\_LIMITI rev.15 del 09/09/2013

Pagina 1 di 2





LAB N° 0069

pH s.r.l. Società Unipersonale

Sede legale e Laboratorio Alimenti: via Sangallo, 29 - 50028 Tavarnelle V.P. (FI)

tel. +39 055 80961 fax. +39 055 8071099

Uffici e Laboratorio Ambiente: via Bramante, 10/12 - 50028 Tavarnelle V.P. (FI)

tel. +39 055 80677 fax. +39 055 8067850

e-mail: [info@pHsrl.it](mailto:info@pHsrl.it) PEC: [pHsrl@pec.pHsrl.it](mailto:pHsrl@pec.pHsrl.it)

web: [www.pHsrl.it](http://www.pHsrl.it)

**N° 14A05295**

con composizione Si, Mg analoga al crisotilo (punto m del DM 06/09/1994 SO GU n°220 20/09/1994 All 2 B),  
ma con morfologia e struttura non circonvoluta.

I risultati riportati sono riferiti al solo campione sottoposto a prova. (\*=metodo non accreditato)

Le condizioni di arrivo del campione sono registrate nel sistema gestionale del laboratorio.

I campioni alimentari ed i campioni non deteriorabili sottoposti ad analisi sono conservati per 30 giorni dalla data di arrivo del campione.

Campioni di acque, compost e di altre matrici deteriorabili sono conservati fino all'emissione del Rapporto di Prova.

Li, 25/02/2014



Il Responsabile di Laboratorio  
Dott. Andrea Bargiacchi

pH srl è iscritta al numero 013 dell'elenco regionale dei laboratori che effettuano analisi nell'ambito delle procedure di autocontrollo delle industrie alimentari (L.R. Toscana n°9 09/03/2006).

Il presente rapporto di prova non può essere riprodotto in forma parziale salvo l'approvazione scritta del Laboratorio.

Il file originale del Rapporto di prova è firmato con sistema digitale da Andrea Bargiacchi.

Mod RDP\_SENZA\_LIMITI rev.15 del 09/09/2013

Pagina 2 di 2





LAB N° 0069

pH s.r.l. Società Unipersonale

Sede legale e Laboratorio Alimenti: via Sangallo, 29 - 50028 Tavarnelle V.P. (FI)

tel. +39 055 80961 fax. +39 055 8071099

Uffici e Laboratorio Ambiente: via Bramante, 10/12 - 50028 Tavarnelle V.P. (FI)

tel. +39 055 80677 fax. +39 055 8067850

e-mail: [info@pHsrl.it](mailto:info@pHsrl.it) PEC: [pHsrl@pec.pHsrl.it](mailto:pHsrl@pec.pHsrl.it)web: [www.pHsrl.it](http://www.pHsrl.it)

## RAPPORTO DI PROVA

N° 14A05296

**Numero di identificazione** 14A05296

**Descrizione del campione** Campione AMI-GE-004-27 - Dalle 16:00 alle 24:00 - Commessa COCIV

**Campionamento effettuato da:** Cliente (§) Data e Ora: 31/01/2014

**Ritiro effettuato da:** Corriere

**Richiedente:** LANDE SRL  
VIA GUGLIELMO SANFELICE, 8  
NAPOLI 80134 NA

**Data arrivo campione:** 11/02/2014

(§) Il laboratorio declina ogni responsabilità per le modalità di campionamento.

## ESITO D'ESAME

Determinazione	Risultato	u.m.	Metodo	Note	Inizio	Fine
Fibre di amianto aerodisperse	0.00	fibre/litro	* D.M. 6/09/94 G.U. 220 20/09/1994 All.2 - Met. B		18/02	20/02
Fibre di Actinolite aerodisperse	0.00	fibre/400cam pi	* D.M. 6/09/94 G.U. 220 20/09/1994 All.2 - Met. B		18/02	20/02
Fibre di Amosite aerodisperse	0.00	fibre/400cam pi	D.M. 6/09/94 G.U. 220 20/09/1994 All.2 - Met. B		18/02	20/02
Fibre di Antofillite aerodisperse	0.00	fibre/400cam pi	* D.M. 6/09/94 G.U. 220 20/09/1994 All.2 - Met. B		18/02	20/02
Fibre di Crisotilo aerodisperse	0.00	fibre/400cam pi	D.M. 6/09/94 G.U. 220 20/09/1994 All.2 - Met. B		18/02	20/02
Fibre di Crocidolite aerodisperse	0.00	fibre/400cam pi	D.M. 6/09/94 G.U. 220 20/09/1994 All.2 - Met. B		18/02	20/02
Fibre di Tremolite aerodisperse	0.00	fibre/400cam pi	* D.M. 6/09/94 G.U. 220 20/09/1994 All.2 - Met. B		18/02	20/02
Fibre di amianto aerodisperse	0.00	fibre/400cam pi	D.M. 6/09/94 G.U. 220 20/09/1994 All.2 - Met. B		18/02	20/02
LFI	0.00	fibre/litro	D.M. 6/09/94 G.U. 220 20/09/1994 All.2 - Met. B		18/02	20/02
LFS	0.27	fibre/litro	D.M. 6/09/94 G.U. 220 20/09/1994 All.2 - Met. B		18/02	20/02
Fibre Organiche aerodisperse	0.00	fibre/400cam pi	* D.M. 6/09/94 G.U. 220 20/09/1994 All.2 - Met. B		18/02	20/02
Altre Fibre Inorganiche aerodisperse	2.00	fibre/400cam pi	* D.M. 6/09/94 G.U. 220 20/09/1994 All.2 - Met. B		18/02	20/02
Fibre Totali	2.00	fibre/400cam pi	* D.M. 6/09/94 G.U. 220 20/09/1994 All.2 - Met. B		18/02	20/02
Dati di Campionamento: Tipologia Filtro	47	mm	*		18/02	20/02
Dati di Campionamento : Volume di campionamento	4800	l	*		18/02	20/02

pH srl è iscritta al numero 013 dell'elenco regionale dei laboratori che effettuano analisi nell'ambito delle procedure di autocontrollo delle industrie alimentari (L.R. Toscana n°9 09/03/2006).

Il presente rapporto di prova non può essere riprodotto in forma parziale salvo l'approvazione scritta del Laboratorio.

Il file originale del Rapporto di prova è firmato con sistema digitale da Andrea Bargiacchi.

Mod RDP\_SENZA\_LIMITI rev.15 del 09/09/2013

Pagina 1 di 2



LAB N° 0069

pH s.r.l. Società Unipersonale

Sede legale e Laboratorio Alimenti: via Sangallo, 29 - 50028 Tavarnelle V.P. (FI)

tel. +39 055 80961 fax. +39 055 8071099

Uffici e Laboratorio Ambiente: via Bramante, 10/12 - 50028 Tavarnelle V.P. (FI)

tel. +39 055 80677 fax. +39 055 8067850

e-mail: [info@pHsrl.it](mailto:info@pHsrl.it) PEC: [pHsrl@pec.pHsrl.it](mailto:pHsrl@pec.pHsrl.it)

web: [www.pHsrl.it](http://www.pHsrl.it)

N° 14A05296

I risultati riportati sono riferiti al solo campione sottoposto a prova. (\*=metodo non accreditato)

Le condizioni di arrivo del campione sono registrate nel sistema gestionale del laboratorio.

I campioni alimentari ed i campioni non deteriorabili sottoposti ad analisi sono conservati per 30 giorni dalla data di arrivo del campione.

Campioni di acque, compost e di altre matrici deteriorabili sono conservati fino all'emissione del Rapporto di Prova.

Li, 25/02/2014



Il Responsabile di Laboratorio  
Dott. Andrea Bargiacchi

pH srl è iscritta al numero 013 dell'elenco regionale dei laboratori che effettuano analisi nell'ambito delle procedure di autocontrollo delle industrie alimentari (L.R. Toscana n°9 09/03/2006).

Il presente rapporto di prova non può essere riprodotto in forma parziale salvo l'approvazione scritta del Laboratorio.

Il file originale del Rapporto di prova è firmato con sistema digitale da Andrea Bargiacchi.

Mod RDP\_SENZA\_LIMITI rev.15 del 09/09/2013

Pagina 2 di 2



LAB N° 0069

pH s.r.l. Società Unipersonale

Sede legale e Laboratorio Alimenti: via Sangallo, 29 - 50028 Tavarnelle V.P. (FI)

tel. +39 055 80961 fax. +39 055 8071099

Uffici e Laboratorio Ambiente: via Bramante, 10/12 - 50028 Tavarnelle V.P. (FI)

tel. +39 055 80677 fax. +39 055 8067850

e-mail: [info@pHsrl.it](mailto:info@pHsrl.it) PEC: [pHsrl@pec.pHsrl.it](mailto:pHsrl@pec.pHsrl.it)web: [www.pHsrl.it](http://www.pHsrl.it)

## RAPPORTO DI PROVA

N° 14A05297

**Numero di identificazione** 14A05297

**Descrizione del campione** Campione AMI-GE-004-30 - Dalle 08:00 alle 16:00 - Commessa COCIV

**Campionamento effettuato da:** Cliente (§) Data e Ora: 01/02/2014

**Ritiro effettuato da:** Corriere

**Richiedente:** LANDE SRL  
VIA GUGLIELMO SANFELICE, 8  
NAPOLI 80134 NA

**Data arrivo campione:** 11/02/2014

(§) Il laboratorio declina ogni responsabilità per le modalità di campionamento.

## ESITO D'ESAME

Determinazione	Risultato	u.m.	Metodo	Note	Inizio	Fine
Fibre di amianto aerodisperse	0.00	fibre/litro	* D.M. 6/09/94 G.U. 220 20/09/1994 All.2 - Met. B		18/02	20/02
Fibre di Actinolite aerodisperse	0.00	fibre/400cam pi	* D.M. 6/09/94 G.U. 220 20/09/1994 All.2 - Met. B		18/02	20/02
Fibre di Amosite aerodisperse	0.00	fibre/400cam pi	D.M. 6/09/94 G.U. 220 20/09/1994 All.2 - Met. B		18/02	20/02
Fibre di Antofillite aerodisperse	0.00	fibre/400cam pi	* D.M. 6/09/94 G.U. 220 20/09/1994 All.2 - Met. B		18/02	20/02
Fibre di Crisotilo aerodisperse	0.00	fibre/400cam pi	D.M. 6/09/94 G.U. 220 20/09/1994 All.2 - Met. B		18/02	20/02
Fibre di Crocidolite aerodisperse	0.00	fibre/400cam pi	D.M. 6/09/94 G.U. 220 20/09/1994 All.2 - Met. B		18/02	20/02
Fibre di Tremolite aerodisperse	0.00	fibre/400cam pi	* D.M. 6/09/94 G.U. 220 20/09/1994 All.2 - Met. B		18/02	20/02
Fibre di amianto aerodisperse	0.00	fibre/400cam pi	D.M. 6/09/94 G.U. 220 20/09/1994 All.2 - Met. B		18/02	20/02
LFI	0.00	fibre/litro	D.M. 6/09/94 G.U. 220 20/09/1994 All.2 - Met. B		18/02	20/02
LFS	0.00	fibre/litro	D.M. 6/09/94 G.U. 220 20/09/1994 All.2 - Met. B		18/02	20/02
Fibre Organiche aerodisperse	1.00	fibre/400cam pi	* D.M. 6/09/94 G.U. 220 20/09/1994 All.2 - Met. B		18/02	20/02
Altre Fibre Inorganiche aerodisperse	2.00	fibre/400cam pi	* D.M. 6/09/94 G.U. 220 20/09/1994 All.2 - Met. B		18/02	20/02
Fibre Totali	3.00	fibre/400cam pi	* D.M. 6/09/94 G.U. 220 20/09/1994 All.2 - Met. B		18/02	20/02
Dati di Campionamento: Tipologia Filtro	47	mm	*		18/02	20/02
Dati di Campionamento : Volume di campionamento	4800	l	*		18/02	20/02

pH srl è iscritta al numero 013 dell'elenco regionale dei laboratori che effettuano analisi nell'ambito delle procedure di autocontrollo delle industrie alimentari (L.R. Toscana n°9 09/03/2006).

Il presente rapporto di prova non può essere riprodotto in forma parziale salvo l'approvazione scritta del Laboratorio.

Il file originale del Rapporto di prova è firmato con sistema digitale da Andrea Bargiacchi.

Mod RDP\_SENZA\_LIMITI rev.15 del 09/09/2013

Pagina 1 di 2



LAB N° 0069

pH s.r.l. Società Unipersonale

Sede legale e Laboratorio Alimenti: via Sangallo, 29 - 50028 Tavarnelle V.P. (FI)

tel. +39 055 80961 fax. +39 055 8071099

Uffici e Laboratorio Ambiente: via Bramante, 10/12 - 50028 Tavarnelle V.P. (FI)

tel. +39 055 80677 fax. +39 055 8067850

e-mail: [info@phsrl.it](mailto:info@phsrl.it) PEC: [phsrl@pec.phsrl.it](mailto:phsrl@pec.phsrl.it)

web: [www.phsrl.it](http://www.phsrl.it)

N° 14A05297

I risultati riportati sono riferiti al solo campione sottoposto a prova. (\*=metodo non accreditato)

Le condizioni di arrivo del campione sono registrate nel sistema gestionale del laboratorio.

I campioni alimentari ed i campioni non deteriorabili sottoposti ad analisi sono conservati per 30 giorni dalla data di arrivo del campione.

Campioni di acque, compost e di altre matrici deteriorabili sono conservati fino all'emissione del Rapporto di Prova.

Li, 25/02/2014



Il Responsabile di Laboratorio  
Dott. Andrea Bargiacchi

pH srl è iscritta al numero 013 dell'elenco regionale dei laboratori che effettuano analisi nell'ambito delle procedure di autocontrollo delle industrie alimentari (L.R. Toscana n°9 09/03/2006).

Il presente rapporto di prova non può essere riprodotto in forma parziale salvo l'approvazione scritta del Laboratorio.

Il file originale del Rapporto di prova è firmato con sistema digitale da Andrea Bargiacchi.

Mod RDP\_SENZA\_LIMITI rev.15 del 09/09/2013

Pagina 2 di 2



LAB N° 0069

pH s.r.l. Società Unipersonale  
 Sede legale e Laboratorio Alimenti: via Sangallo, 29 - 50028 Tavarnelle V.P. (FI)  
 tel. +39 055 80961 fax. +39 055 8071099  
 Uffici e Laboratorio Ambiente: via Bramante, 10/12 - 50028 Tavarnelle V.P. (FI)  
 tel. +39 055 80677 fax. +39 055 8067850  
 e-mail: [info@pHsrl.it](mailto:info@pHsrl.it) PEC: [pHsrl@pec.pHsrl.it](mailto:pHsrl@pec.pHsrl.it)  
 web: [www.pHsrl.it](http://www.pHsrl.it)

## RAPPORTO DI PROVA

N° 14A05298

**Numero di identificazione** 14A05298  
**Descrizione del campione** Campione AMI-GE-004-31 - Dalle 16:00 alle 24:00 - Commessa COCIV  
**Campionamento effettuato da:** Cliente (§) Data e Ora: 02/02/2014  
**Ritiro effettuato da:** Corriere  
**Richiedente:** LANDE SRL  
 VIA GUGLIELMO SANFELICE, 8  
 NAPOLI 80134 NA  
**Data arrivo campione:** 11/02/2014

(§) Il laboratorio declina ogni responsabilità per le modalità di campionamento.

## ESITO D'ESAME

Determinazione	Risultato	u.m.	Metodo	Note	Inizio	Fine
Fibre di amianto aerodisperse	0.00	fibre/litro	* D.M. 6/09/94 G.U. 220 20/09/1994 All.2 - Met. B		18/02	20/02
Fibre di Actinolite aerodisperse	0.00	fibre/400cam pi	* D.M. 6/09/94 G.U. 220 20/09/1994 All.2 - Met. B		18/02	20/02
Fibre di Amosite aerodisperse	0.00	fibre/400cam pi	D.M. 6/09/94 G.U. 220 20/09/1994 All.2 - Met. B		18/02	20/02
Fibre di Antofillite aerodisperse	0.00	fibre/400cam pi	* D.M. 6/09/94 G.U. 220 20/09/1994 All.2 - Met. B		18/02	20/02
Fibre di Crisotilo aerodisperse	0.00	fibre/400cam pi	D.M. 6/09/94 G.U. 220 20/09/1994 All.2 - Met. B		18/02	20/02
Fibre di Crocidolite aerodisperse	0.00	fibre/400cam pi	D.M. 6/09/94 G.U. 220 20/09/1994 All.2 - Met. B		18/02	20/02
Fibre di Tremolite aerodisperse	0.00	fibre/400cam pi	* D.M. 6/09/94 G.U. 220 20/09/1994 All.2 - Met. B		18/02	20/02
Fibre di amianto aerodisperse	0.00	fibre/400cam pi	D.M. 6/09/94 G.U. 220 20/09/1994 All.2 - Met. B		18/02	20/02
LFI	0.00	fibre/litro	D.M. 6/09/94 G.U. 220 20/09/1994 All.2 - Met. B		18/02	20/02
LFS	0.00	fibre/litro	D.M. 6/09/94 G.U. 220 20/09/1994 All.2 - Met. B		18/02	20/02
Fibre Organiche aerodisperse	2.00	fibre/400cam pi	* D.M. 6/09/94 G.U. 220 20/09/1994 All.2 - Met. B		18/02	20/02
Altre Fibre Inorganiche aerodisperse	2.00	fibre/400cam pi	* D.M. 6/09/94 G.U. 220 20/09/1994 All.2 - Met. B		18/02	20/02
Fibre Totali	4.00	fibre/400cam pi	* D.M. 6/09/94 G.U. 220 20/09/1994 All.2 - Met. B		18/02	20/02
Dati di Campionamento: Tipologia Filtro	47	mm	*		18/02	20/02
Dati di Campionamento : Volume di campionamento	4800	l	*		18/02	20/02

pH srl è iscritta al numero 013 dell'elenco regionale dei laboratori che effettuano analisi nell'ambito delle procedure di autocontrollo delle industrie alimentari (L.R. Toscana n°9 09/03/2006).

Il presente rapporto di prova non può essere riprodotto in forma parziale salvo l'approvazione scritta del Laboratorio.

Il file originale del Rapporto di prova è firmato con sistema digitale da Andrea Bargiacchi.

Mod RDP\_SENZA\_LIMITI rev.15 del 09/09/2013

Pagina 1 di 2





LAB N° 0069

pH s.r.l. Società Unipersonale

Sede legale e Laboratorio Alimenti: via Sangallo, 29 - 50028 Tavarnelle V.P. (FI)

tel. +39 055 80961 fax. +39 055 8071099

Uffici e Laboratorio Ambiente: via Bramante, 10/12 - 50028 Tavarnelle V.P. (FI)

tel. +39 055 80677 fax. +39 055 8067850

e-mail: [info@phsrl.it](mailto:info@phsrl.it) PEC: [phsrl@pec.phsrl.it](mailto:phsrl@pec.phsrl.it)

web: [www.phsrl.it](http://www.phsrl.it)

**N° 14A05298**

I risultati riportati sono riferiti al solo campione sottoposto a prova. (\*=metodo non accreditato)

Le condizioni di arrivo del campione sono registrate nel sistema gestionale del laboratorio.

I campioni alimentari ed i campioni non deteriorabili sottoposti ad analisi sono conservati per 30 giorni dalla data di arrivo del campione.

Campioni di acque, compost e di altre matrici deteriorabili sono conservati fino all'emissione del Rapporto di Prova.

Li, 25/02/2014



Il Responsabile di Laboratorio  
Dott. Andrea Bargiacchi

pH srl è iscritta al numero 013 dell'elenco regionale dei laboratori che effettuano analisi nell'ambito delle procedure di autocontrollo delle industrie alimentari (L.R. Toscana n°9 09/03/2006).

Il presente rapporto di prova non può essere riprodotto in forma parziale salvo l'approvazione scritta del Laboratorio.

Il file originale del Rapporto di prova è firmato con sistema digitale da Andrea Bargiacchi.

Mod RDP\_SENZA\_LIMITI rev.15 del 09/09/2013

Pagina 2 di 2





LAB N° 0069

pH s.r.l. Società Unipersonale  
 Sede legale e Laboratorio Alimenti: via Sangallo, 29 - 50028 Tavarnelle V.P. (FI)  
 tel. +39 055 80961 fax. +39 055 8071099  
 Uffici e Laboratorio Ambiente: via Bramante, 10/12 - 50028 Tavarnelle V.P. (FI)  
 tel. +39 055 80677 fax. +39 055 8067850  
 e-mail: [info@pHsrl.it](mailto:info@pHsrl.it) PEC: [pHsrl@pec.pHsrl.it](mailto:pHsrl@pec.pHsrl.it)  
 web: [www.pHsrl.it](http://www.pHsrl.it)

## RAPPORTO DI PROVA

N° 14A05299

**Numero di identificazione** 14A05299  
**Descrizione del campione** Campione AMI-GE-004-32 - Dalle 24:00 alle 08:00 -  
 Commessa COCIV  
**Campionamento effettuato da:** Cliente (§) Data e Ora: 03/02/2014  
**Ritiro effettuato da:** Corriere  
**Richiedente:** LANDE SRL  
 VIA GUGLIELMO SANFELICE, 8  
 NAPOLI 80134 NA  
**Data arrivo campione:** 11/02/2014

(§) Il laboratorio declina ogni responsabilità per le modalità di campionamento.

## ESITO D'ESAME

Determinazione	Risultato	u.m.	Metodo	Note	Inizio	Fine
Fibre di amianto aerodisperse	0.00	fibre/litro	* D.M. 6/09/94 G.U. 220 20/09/1994 All.2 - Met. B		18/02	20/02
Fibre di Actinolite aerodisperse	0.00	fibre/400cam pi	* D.M. 6/09/94 G.U. 220 20/09/1994 All.2 - Met. B		18/02	20/02
Fibre di Amosite aerodisperse	0.00	fibre/400cam pi	D.M. 6/09/94 G.U. 220 20/09/1994 All.2 - Met. B		18/02	20/02
Fibre di Antofillite aerodisperse	0.00	fibre/400cam pi	* D.M. 6/09/94 G.U. 220 20/09/1994 All.2 - Met. B		18/02	20/02
Fibre di Crisotilo aerodisperse	0.00	fibre/400cam pi	D.M. 6/09/94 G.U. 220 20/09/1994 All.2 - Met. B		18/02	20/02
Fibre di Crocidolite aerodisperse	0.00	fibre/400cam pi	D.M. 6/09/94 G.U. 220 20/09/1994 All.2 - Met. B		18/02	20/02
Fibre di Tremolite aerodisperse	0.00	fibre/400cam pi	* D.M. 6/09/94 G.U. 220 20/09/1994 All.2 - Met. B		18/02	20/02
Fibre di amianto aerodisperse	0.00	fibre/400cam pi	D.M. 6/09/94 G.U. 220 20/09/1994 All.2 - Met. B		18/02	20/02
LFI	0.00	fibre/litro	D.M. 6/09/94 G.U. 220 20/09/1994 All.2 - Met. B		18/02	20/02
LFS	0.27	fibre/litro	D.M. 6/09/94 G.U. 220 20/09/1994 All.2 - Met. B		18/02	20/02
Fibre Organiche aerodisperse	8.00	fibre/400cam pi	* D.M. 6/09/94 G.U. 220 20/09/1994 All.2 - Met. B		18/02	20/02
Altre Fibre Inorganiche aerodisperse	3.00	fibre/400cam pi	* D.M. 6/09/94 G.U. 220 20/09/1994 All.2 - Met. B		18/02	20/02
Fibre Totali	11.00	fibre/400cam pi	* D.M. 6/09/94 G.U. 220 20/09/1994 All.2 - Met. B		18/02	20/02
Dati di Campionamento: Tipologia Filtro	47	mm	*		18/02	20/02
Dati di Campionamento : Volume di campionamento	4800	l	*		18/02	20/02

pH srl è iscritta al numero 013 dell'elenco regionale dei laboratori che effettuano analisi nell'ambito delle procedure di autocontrollo delle industrie alimentari (L.R. Toscana n°9 09/03/2006).

Il presente rapporto di prova non può essere riprodotto in forma parziale salvo l'approvazione scritta del Laboratorio.

Il file originale del Rapporto di prova è firmato con sistema digitale da Andrea Bargiacchi.

Mod RDP\_SENZA\_LIMITI rev.15 del 09/09/2013

Pagina 1 di 2



LAB N° 0069

pH s.r.l. Società Unipersonale

Sede legale e Laboratorio Alimenti: via Sangallo, 29 - 50028 Tavarnelle V.P. (FI)

tel. +39 055 80961 fax. +39 055 8071099

Uffici e Laboratorio Ambiente: via Bramante, 10/12 - 50028 Tavarnelle V.P. (FI)

tel. +39 055 80677 fax. +39 055 8067850

e-mail: [info@phsrl.it](mailto:info@phsrl.it) PEC: [phsrl@pec.phsrl.it](mailto:phsrl@pec.phsrl.it)

web: [www.phsrl.it](http://www.phsrl.it)

N° 14A05299

I risultati riportati sono riferiti al solo campione sottoposto a prova. (\*=metodo non accreditato)

Le condizioni di arrivo del campione sono registrate nel sistema gestionale del laboratorio.

I campioni alimentari ed i campioni non deteriorabili sottoposti ad analisi sono conservati per 30 giorni dalla data di arrivo del campione.

Campioni di acque, compost e di altre matrici deteriorabili sono conservati fino all'emissione del Rapporto di Prova.

Li, 25/02/2014



Il Responsabile di Laboratorio  
Dott. Andrea Bargiacchi

pH srl è iscritta al numero 013 dell'elenco regionale dei laboratori che effettuano analisi nell'ambito delle procedure di autocontrollo delle industrie alimentari (L.R. Toscana n°9 09/03/2006).

Il presente rapporto di prova non può essere riprodotto in forma parziale salvo l'approvazione scritta del Laboratorio.

Il file originale del Rapporto di prova è firmato con sistema digitale da Andrea Bargiacchi.

Mod RDP\_SENZA\_LIMITI rev.15 del 09/09/2013

Pagina 2 di 2



LAB N° 0069

pH s.r.l. Società Unipersonale

Sede legale e Laboratorio Alimenti: via Sangallo, 29 - 50028 Tavarnelle V.P. (FI)

tel. +39 055 80961 fax. +39 055 8071099

Uffici e Laboratorio Ambiente: via Bramante, 10/12 - 50028 Tavarnelle V.P. (FI)

tel. +39 055 80677 fax. +39 055 8067850

e-mail: [info@pHsrl.it](mailto:info@pHsrl.it) PEC: [pHsrl@pec.pHsrl.it](mailto:pHsrl@pec.pHsrl.it)web: [www.pHsrl.it](http://www.pHsrl.it)

## RAPPORTO DI PROVA

N° 14A05300

**Numero di identificazione** 14A05300

**Descrizione del campione** Campione AMI-GE-004-33 - Dalle 08:00 alle 16:00 - Commessa COCIV

**Campionamento effettuato da:** Cliente (§) Data e Ora: 04/02/2014

**Ritiro effettuato da:** Corriere

**Richiedente:** LANDE SRL  
VIA GUGLIELMO SANFELICE, 8  
NAPOLI 80134 NA

**Data arrivo campione:** 11/02/2014

(§) Il laboratorio declina ogni responsabilità per le modalità di campionamento.

## ESITO D'ESAME

Determinazione	Risultato	u.m.	Metodo	Note	Inizio	Fine
Fibre di amianto aerodisperse	0.00	fibre/litro	* D.M. 6/09/94 G.U. 220 20/09/1994 All.2 - Met. B		18/02	20/02
Fibre di Actinolite aerodisperse	0.00	fibre/400cam pi	* D.M. 6/09/94 G.U. 220 20/09/1994 All.2 - Met. B		18/02	20/02
Fibre di Amosite aerodisperse	0.00	fibre/400cam pi	D.M. 6/09/94 G.U. 220 20/09/1994 All.2 - Met. B		18/02	20/02
Fibre di Antofillite aerodisperse	0.00	fibre/400cam pi	* D.M. 6/09/94 G.U. 220 20/09/1994 All.2 - Met. B		18/02	20/02
Fibre di Crisotilo aerodisperse	0.00	fibre/400cam pi	D.M. 6/09/94 G.U. 220 20/09/1994 All.2 - Met. B		18/02	20/02
Fibre di Crocidolite aerodisperse	0.00	fibre/400cam pi	D.M. 6/09/94 G.U. 220 20/09/1994 All.2 - Met. B		18/02	20/02
Fibre di Tremolite aerodisperse	0.00	fibre/400cam pi	* D.M. 6/09/94 G.U. 220 20/09/1994 All.2 - Met. B		18/02	20/02
Fibre di amianto aerodisperse	0.00	fibre/400cam pi	D.M. 6/09/94 G.U. 220 20/09/1994 All.2 - Met. B		18/02	20/02
LFI	0.00	fibre/litro	D.M. 6/09/94 G.U. 220 20/09/1994 All.2 - Met. B		18/02	20/02
LFS	0.27	fibre/litro	D.M. 6/09/94 G.U. 220 20/09/1994 All.2 - Met. B		18/02	20/02
Fibre Organiche aerodisperse	12.00	fibre/400cam pi	* D.M. 6/09/94 G.U. 220 20/09/1994 All.2 - Met. B		18/02	20/02
Altre Fibre Inorganiche aerodisperse	1.00	fibre/400cam pi	* D.M. 6/09/94 G.U. 220 20/09/1994 All.2 - Met. B		18/02	20/02
Fibre Totali	13.00	fibre/400cam pi	* D.M. 6/09/94 G.U. 220 20/09/1994 All.2 - Met. B		18/02	20/02
Dati di Campionamento: Tipologia Filtro	47	mm	*		18/02	20/02
Dati di Campionamento : Volume di campionamento	4800	l	*		18/02	20/02

pH srl è iscritta al numero 013 dell'elenco regionale dei laboratori che effettuano analisi nell'ambito delle procedure di autocontrollo delle industrie alimentari (L.R. Toscana n°9 09/03/2006).

Il presente rapporto di prova non può essere riprodotto in forma parziale salvo l'approvazione scritta del Laboratorio.

Il file originale del Rapporto di prova è firmato con sistema digitale da Andrea Bargiacchi.

Mod RDP\_SENZA\_LIMITI rev.15 del 09/09/2013

Pagina 1 di 2



LAB N° 0069

pH s.r.l. Società Unipersonale

Sede legale e Laboratorio Alimenti: via Sangallo, 29 - 50028 Tavarnelle V.P. (FI)

tel. +39 055 80961 fax. +39 055 8071099

Uffici e Laboratorio Ambiente: via Bramante, 10/12 - 50028 Tavarnelle V.P. (FI)

tel. +39 055 80677 fax. +39 055 8067850

e-mail: [info@phsrl.it](mailto:info@phsrl.it) PEC: [phsrl@pec.phsrl.it](mailto:phsrl@pec.phsrl.it)

web: [www.phsrl.it](http://www.phsrl.it)

**N° 14A05300**

I risultati riportati sono riferiti al solo campione sottoposto a prova. (\*=metodo non accreditato)

Le condizioni di arrivo del campione sono registrate nel sistema gestionale del laboratorio.

I campioni alimentari ed i campioni non deteriorabili sottoposti ad analisi sono conservati per 30 giorni dalla data di arrivo del campione.

Campioni di acque, compost e di altre matrici deteriorabili sono conservati fino all'emissione del Rapporto di Prova.

Li, 25/02/2014



Il Responsabile di Laboratorio  
Dott. Andrea Bargiacchi

pH srl è iscritta al numero 013 dell'elenco regionale dei laboratori che effettuano analisi nell'ambito delle procedure di autocontrollo delle industrie alimentari (L.R. Toscana n°9 09/03/2006).

Il presente rapporto di prova non può essere riprodotto in forma parziale salvo l'approvazione scritta del Laboratorio.

Il file originale del Rapporto di prova è firmato con sistema digitale da Andrea Bargiacchi.

Mod RDP\_SENZA\_LIMITI rev.15 del 09/09/2013

Pagina 2 di 2



LAB N° 0069

pH s.r.l. Società Unipersonale  
 Sede legale e Laboratorio Alimenti: via Sangallo, 29 - 50028 Tavarnelle V.P. (FI)  
 tel. +39 055 80961 fax. +39 055 8071099  
 Uffici e Laboratorio Ambiente: via Bramante, 10/12 - 50028 Tavarnelle V.P. (FI)  
 tel. +39 055 80677 fax. +39 055 8067850  
 e-mail: [info@pHsrl.it](mailto:info@pHsrl.it) PEC: [pHsrl@pec.pHsrl.it](mailto:pHsrl@pec.pHsrl.it)  
 web: [www.pHsrl.it](http://www.pHsrl.it)

## RAPPORTO DI PROVA

N° 14A05301

**Numero di identificazione** 14A05301  
**Descrizione del campione** Campione AMI-GE-004-35 - Dalle 24:00 alle 08:00 - Commessa COCIV  
**Campionamento effettuato da:** Cliente (§) Data e Ora: 05/02/2014  
**Ritiro effettuato da:** Corriere  
**Richiedente:** LANDE SRL  
 VIA GUGLIELMO SANFELICE, 8  
 NAPOLI 80134 NA  
**Data arrivo campione:** 11/02/2014

(§) Il laboratorio declina ogni responsabilità per le modalità di campionamento.

## ESITO D'ESAME

Determinazione	Risultato	u.m.	Metodo	Note	Inizio	Fine
Fibre di amianto aerodisperse	0.00	fibre/litro	* D.M. 6/09/94 G.U. 220 20/09/1994 All.2 - Met. B		18/02	20/02
Fibre di Actinolite aerodisperse	0.00	fibre/400cam pi	* D.M. 6/09/94 G.U. 220 20/09/1994 All.2 - Met. B		18/02	20/02
Fibre di Amosite aerodisperse	0.00	fibre/400cam pi	D.M. 6/09/94 G.U. 220 20/09/1994 All.2 - Met. B		18/02	20/02
Fibre di Antofillite aerodisperse	0.00	fibre/400cam pi	* D.M. 6/09/94 G.U. 220 20/09/1994 All.2 - Met. B		18/02	20/02
Fibre di Crisotilo aerodisperse	0.00	fibre/400cam pi	D.M. 6/09/94 G.U. 220 20/09/1994 All.2 - Met. B		18/02	20/02
Fibre di Crocidolite aerodisperse	0.00	fibre/400cam pi	D.M. 6/09/94 G.U. 220 20/09/1994 All.2 - Met. B		18/02	20/02
Fibre di Tremolite aerodisperse	0.00	fibre/400cam pi	* D.M. 6/09/94 G.U. 220 20/09/1994 All.2 - Met. B		18/02	20/02
Fibre di amianto aerodisperse	0.00	fibre/400cam pi	D.M. 6/09/94 G.U. 220 20/09/1994 All.2 - Met. B		18/02	20/02
LFI	0.00	fibre/litro	D.M. 6/09/94 G.U. 220 20/09/1994 All.2 - Met. B		18/02	20/02
LFS	0.00	fibre/litro	D.M. 6/09/94 G.U. 220 20/09/1994 All.2 - Met. B		18/02	20/02
Fibre Organiche aerodisperse	5.00	fibre/400cam pi	* D.M. 6/09/94 G.U. 220 20/09/1994 All.2 - Met. B		18/02	20/02
Altre Fibre Inorganiche aerodisperse	5.00	fibre/400cam pi	* D.M. 6/09/94 G.U. 220 20/09/1994 All.2 - Met. B		18/02	20/02
Fibre Totali	10.00	fibre/400cam pi	* D.M. 6/09/94 G.U. 220 20/09/1994 All.2 - Met. B		18/02	20/02
Dati di Campionamento: Tipologia Filtro	47	mm	*		18/02	20/02
Dati di Campionamento : Volume di campionamento	4800	l	*		18/02	20/02

pH srl è iscritta al numero 013 dell'elenco regionale dei laboratori che effettuano analisi nell'ambito delle procedure di autocontrollo delle industrie alimentari (L.R. Toscana n°9 09/03/2006).

Il presente rapporto di prova non può essere riprodotto in forma parziale salvo l'approvazione scritta del Laboratorio.

Il file originale del Rapporto di prova è firmato con sistema digitale da Andrea Bargiacchi.

Mod RDP\_SENZA\_LIMITI rev.15 del 09/09/2013

Pagina 1 di 2





LAB N° 0069

pH s.r.l. Società Unipersonale

Sede legale e Laboratorio Alimenti: via Sangallo, 29 - 50028 Tavarnelle V.P. (FI)

tel. +39 055 80961 fax. +39 055 8071099

Uffici e Laboratorio Ambiente: via Bramante, 10/12 - 50028 Tavarnelle V.P. (FI)

tel. +39 055 80677 fax. +39 055 8067850

e-mail: [info@phsrl.it](mailto:info@phsrl.it) PEC: [phsrl@pec.phsrl.it](mailto:phsrl@pec.phsrl.it)

web: [www.phsrl.it](http://www.phsrl.it)

N° 14A05301

I risultati riportati sono riferiti al solo campione sottoposto a prova. (\*=metodo non accreditato)

Le condizioni di arrivo del campione sono registrate nel sistema gestionale del laboratorio.

I campioni alimentari ed i campioni non deteriorabili sottoposti ad analisi sono conservati per 30 giorni dalla data di arrivo del campione.

Campioni di acque, compost e di altre matrici deteriorabili sono conservati fino all'emissione del Rapporto di Prova.

Li, 25/02/2014



Il Responsabile di Laboratorio  
Dott. Andrea Bargiacchi

pH srl è iscritta al numero 013 dell'elenco regionale dei laboratori che effettuano analisi nell'ambito delle procedure di autocontrollo delle industrie alimentari (L.R. Toscana n°9 09/03/2006).

Il presente rapporto di prova non può essere riprodotto in forma parziale salvo l'approvazione scritta del Laboratorio.

Il file originale del Rapporto di prova è firmato con sistema digitale da Andrea Bargiacchi.

Mod RDP\_SENZA\_LIMITI rev.15 del 09/09/2013

Pagina 2 di 2





LAB N° 0069

pH s.r.l. Società Unipersonale  
 Sede legale e Laboratorio Alimenti: via Sangallo, 29 - 50028 Tavarnelle V.P. (FI)  
 tel. +39 055 80961 fax. +39 055 8071099  
 Uffici e Laboratorio Ambiente: via Bramante, 10/12 - 50028 Tavarnelle V.P. (FI)  
 tel. +39 055 80677 fax. +39 055 8067850  
 e-mail: [info@pHsrl.it](mailto:info@pHsrl.it) PEC: [pHsrl@pec.pHsrl.it](mailto:pHsrl@pec.pHsrl.it)  
 web: [www.pHsrl.it](http://www.pHsrl.it)

## RAPPORTO DI PROVA

N° 14A05302

**Numero di identificazione** 14A05302  
**Descrizione del campione** Campione AMI-GE-004-36 - Dalle 08:00 alle 16:00 - Commessa COCIV  
**Campionamento effettuato da:** Cliente (§) Data e Ora: 05/02/2014  
**Ritiro effettuato da:** Corriere  
**Richiedente:** LANDE SRL  
 VIA GUGLIELMO SANFELICE, 8  
 NAPOLI 80134 NA  
**Data arrivo campione:** 11/02/2014

(§) Il laboratorio declina ogni responsabilità per le modalità di campionamento.

## ESITO D'ESAME

Determinazione	Risultato	u.m.	Metodo	Note	Inizio	Fine
Fibre di amianto aerodisperse	0.00	fibre/litro	* D.M. 6/09/94 G.U. 220 20/09/1994 All.2 - Met. B		18/02	20/02
Fibre di Actinolite aerodisperse	0.00	fibre/400cam pi	* D.M. 6/09/94 G.U. 220 20/09/1994 All.2 - Met. B		18/02	20/02
Fibre di Amosite aerodisperse	0.00	fibre/400cam pi	D.M. 6/09/94 G.U. 220 20/09/1994 All.2 - Met. B		18/02	20/02
Fibre di Antofillite aerodisperse	0.00	fibre/400cam pi	* D.M. 6/09/94 G.U. 220 20/09/1994 All.2 - Met. B		18/02	20/02
Fibre di Crisotilo aerodisperse	0.00	fibre/400cam pi	D.M. 6/09/94 G.U. 220 20/09/1994 All.2 - Met. B		18/02	20/02
Fibre di Crocidolite aerodisperse	0.00	fibre/400cam pi	D.M. 6/09/94 G.U. 220 20/09/1994 All.2 - Met. B		18/02	20/02
Fibre di Tremolite aerodisperse	0.00	fibre/400cam pi	* D.M. 6/09/94 G.U. 220 20/09/1994 All.2 - Met. B		18/02	20/02
Fibre di amianto aerodisperse	0.00	fibre/400cam pi	D.M. 6/09/94 G.U. 220 20/09/1994 All.2 - Met. B		18/02	20/02
LFI	0.00	fibre/litro	D.M. 6/09/94 G.U. 220 20/09/1994 All.2 - Met. B		18/02	20/02
LFS	0.00	fibre/litro	D.M. 6/09/94 G.U. 220 20/09/1994 All.2 - Met. B		18/02	20/02
Fibre Organiche aerodisperse	0.00	fibre/400cam pi	* D.M. 6/09/94 G.U. 220 20/09/1994 All.2 - Met. B		18/02	20/02
Altre Fibre Inorganiche aerodisperse	1.00	fibre/400cam pi	* D.M. 6/09/94 G.U. 220 20/09/1994 All.2 - Met. B		18/02	20/02
Fibre Totali	1.00	fibre/400cam pi	* D.M. 6/09/94 G.U. 220 20/09/1994 All.2 - Met. B		18/02	20/02
Dati di Campionamento: Tipologia Filtro	47	mm	*		18/02	20/02
Dati di Campionamento : Volume di campionamento	4800	l	*		18/02	20/02

pH srl è iscritta al numero 013 dell'elenco regionale dei laboratori che effettuano analisi nell'ambito delle procedure di autocontrollo delle industrie alimentari (L.R. Toscana n°9 09/03/2006).

Il presente rapporto di prova non può essere riprodotto in forma parziale salvo l'approvazione scritta del Laboratorio.

Il file originale del Rapporto di prova è firmato con sistema digitale da Andrea Bargiacchi.

Mod RDP\_SENZA\_LIMITI rev.15 del 09/09/2013

Pagina 1 di 2



LAB N° 0069

pH s.r.l. Società Unipersonale

Sede legale e Laboratorio Alimenti: via Sangallo, 29 - 50028 Tavarnelle V.P. (FI)

tel. +39 055 80961 fax. +39 055 8071099

Uffici e Laboratorio Ambiente: via Bramante, 10/12 - 50028 Tavarnelle V.P. (FI)

tel. +39 055 80677 fax. +39 055 8067850

e-mail: [info@pHsrl.it](mailto:info@pHsrl.it) PEC: [pHsrl@pec.pHsrl.it](mailto:pHsrl@pec.pHsrl.it)

web: [www.pHsrl.it](http://www.pHsrl.it)

N° 14A05302

I risultati riportati sono riferiti al solo campione sottoposto a prova. (\*=metodo non accreditato)

Le condizioni di arrivo del campione sono registrate nel sistema gestionale del laboratorio.

I campioni alimentari ed i campioni non deteriorabili sottoposti ad analisi sono conservati per 30 giorni dalla data di arrivo del campione.

Campioni di acque, compost e di altre matrici deteriorabili sono conservati fino all'emissione del Rapporto di Prova.

Li, 25/02/2014



Il Responsabile di Laboratorio  
Dott. Andrea Bargiacchi

pH srl è iscritta al numero 013 dell'elenco regionale dei laboratori che effettuano analisi nell'ambito delle procedure di autocontrollo delle industrie alimentari (L.R. Toscana n°9 09/03/2006).

Il presente rapporto di prova non può essere riprodotto in forma parziale salvo l'approvazione scritta del Laboratorio.

Il file originale del Rapporto di prova è firmato con sistema digitale da Andrea Bargiacchi.

Mod RDP\_SENZA\_LIMITI rev.15 del 09/09/2013

Pagina 2 di 2



LAB N° 0069

pH s.r.l. Società Unipersonale  
 Sede legale e Laboratorio Alimenti: via Sangallo, 29 - 50028 Tavarnelle V.P. (FI)  
 tel. +39 055 80961 fax. +39 055 8071099  
 Uffici e Laboratorio Ambiente: via Bramante, 10/12 - 50028 Tavarnelle V.P. (FI)  
 tel. +39 055 80677 fax. +39 055 8067850  
 e-mail: [info@pHsrl.it](mailto:info@pHsrl.it) PEC: [pHsrl@pec.pHsrl.it](mailto:pHsrl@pec.pHsrl.it)  
 web: [www.pHsrl.it](http://www.pHsrl.it)

## RAPPORTO DI PROVA

N° 14A05303

**Numero di identificazione** 14A05303  
**Descrizione del campione** Campione AMI-GE-004-37 - Dalle 16:00 alle 24:00 -  
 Commessa COCIV  
**Campionamento effettuato da:** Cliente (§) Data e Ora: 05/02/2014  
**Ritiro effettuato da:** Corriere  
**Richiedente:** LANDE SRL  
 VIA GUGLIELMO SANFELICE, 8  
 NAPOLI 80134 NA  
**Data arrivo campione:** 11/02/2014

(§) Il laboratorio declina ogni responsabilità per le modalità di campionamento.

## ESITO D'ESAME

Determinazione	Risultato	u.m.	Metodo	Note	Inizio	Fine
Fibre di amianto aerodisperse	0.00	fibre/litro	* D.M. 6/09/94 G.U. 220 20/09/1994 All.2 - Met. B		18/02	21/02
Fibre di Actinolite aerodisperse	0.00	fibre/400cam pi	* D.M. 6/09/94 G.U. 220 20/09/1994 All.2 - Met. B		18/02	21/02
Fibre di Amosite aerodisperse	0.00	fibre/400cam pi	D.M. 6/09/94 G.U. 220 20/09/1994 All.2 - Met. B		18/02	21/02
Fibre di Antofillite aerodisperse	0.00	fibre/400cam pi	* D.M. 6/09/94 G.U. 220 20/09/1994 All.2 - Met. B		18/02	21/02
Fibre di Crisotilo aerodisperse	0.00	fibre/400cam pi	D.M. 6/09/94 G.U. 220 20/09/1994 All.2 - Met. B		18/02	21/02
Fibre di Crocidolite aerodisperse	0.00	fibre/400cam pi	D.M. 6/09/94 G.U. 220 20/09/1994 All.2 - Met. B		18/02	21/02
Fibre di Tremolite aerodisperse	0.00	fibre/400cam pi	* D.M. 6/09/94 G.U. 220 20/09/1994 All.2 - Met. B		18/02	21/02
Fibre di amianto aerodisperse	0.00	fibre/400cam pi	D.M. 6/09/94 G.U. 220 20/09/1994 All.2 - Met. B		18/02	21/02
LFI	0.00	fibre/litro	D.M. 6/09/94 G.U. 220 20/09/1994 All.2 - Met. B		18/02	21/02
LFS	0.27	fibre/litro	D.M. 6/09/94 G.U. 220 20/09/1994 All.2 - Met. B		18/02	21/02
Fibre Organiche aerodisperse	3.00	fibre/400cam pi	* D.M. 6/09/94 G.U. 220 20/09/1994 All.2 - Met. B		18/02	21/02
Altre Fibre Inorganiche aerodisperse	2.00	fibre/400cam pi	* D.M. 6/09/94 G.U. 220 20/09/1994 All.2 - Met. B		18/02	21/02
Fibre Totali	5.00	fibre/400cam pi	* D.M. 6/09/94 G.U. 220 20/09/1994 All.2 - Met. B		18/02	21/02
Dati di Campionamento: Tipologia Filtro	47	mm	*		18/02	21/02
Dati di Campionamento : Volume di campionamento	4800	l	*		18/02	21/02

pH srl è iscritta al numero 013 dell'elenco regionale dei laboratori che effettuano analisi nell'ambito delle procedure di autocontrollo delle industrie alimentari (L.R. Toscana n°9 09/03/2006).

Il presente rapporto di prova non può essere riprodotto in forma parziale salvo l'approvazione scritta del Laboratorio.

Il file originale del Rapporto di prova è firmato con sistema digitale da Andrea Bargiacchi.

Mod RDP\_SENZA\_LIMITI rev.15 del 09/09/2013

Pagina 1 di 2



LAB N° 0069

pH s.r.l. Società Unipersonale

Sede legale e Laboratorio Alimenti: via Sangallo, 29 - 50028 Tavarnelle V.P. (FI)

tel. +39 055 80961 fax. +39 055 8071099

Uffici e Laboratorio Ambiente: via Bramante, 10/12 - 50028 Tavarnelle V.P. (FI)

tel. +39 055 80677 fax. +39 055 8067850

e-mail: [info@phsrl.it](mailto:info@phsrl.it) PEC: [phsrl@pec.phsrl.it](mailto:phsrl@pec.phsrl.it)

web: [www.phsrl.it](http://www.phsrl.it)

**N° 14A05303**

I risultati riportati sono riferiti al solo campione sottoposto a prova. (\*=metodo non accreditato)

Le condizioni di arrivo del campione sono registrate nel sistema gestionale del laboratorio.

I campioni alimentari ed i campioni non deteriorabili sottoposti ad analisi sono conservati per 30 giorni dalla data di arrivo del campione.

Campioni di acque, compost e di altre matrici deteriorabili sono conservati fino all'emissione del Rapporto di Prova.

Li, 25/02/2014



Il Responsabile di Laboratorio  
Dott. Andrea Bargiacchi

pH srl è iscritta al numero 013 dell'elenco regionale dei laboratori che effettuano analisi nell'ambito delle procedure di autocontrollo delle industrie alimentari (L.R. Toscana n°9 09/03/2006).

Il presente rapporto di prova non può essere riprodotto in forma parziale salvo l'approvazione scritta del Laboratorio.

Il file originale del Rapporto di prova è firmato con sistema digitale da Andrea Bargiacchi.

Mod RDP\_SENZA\_LIMITI rev.15 del 09/09/2013

Pagina 2 di 2



LAB N° 0069

pH s.r.l. Società Unipersonale  
 Sede legale e Laboratorio Alimenti: via Sangallo, 29 - 50028 Tavarnelle V.P. (FI)  
 tel. +39 055 80961 fax. +39 055 8071099  
 Uffici e Laboratorio Ambiente: via Bramante, 10/12 - 50028 Tavarnelle V.P. (FI)  
 tel. +39 055 80677 fax. +39 055 8067850  
 e-mail: [info@pHsrl.it](mailto:info@pHsrl.it) PEC: [pHsrl@pec.pHsrl.it](mailto:pHsrl@pec.pHsrl.it)  
 web: [www.pHsrl.it](http://www.pHsrl.it)

## RAPPORTO DI PROVA

N° 14A05304

**Numero di identificazione** 14A05304  
**Descrizione del campione** Campione AMI-GE-004-38 - Dalle 24:00 alle 08:00 -  
 Commessa COCIV  
**Campionamento effettuato da:** Cliente (§) Data e Ora: 06/02/2014  
**Ritiro effettuato da:** Corriere  
**Richiedente:** LANDE SRL  
 VIA GUGLIELMO SANFELICE, 8  
 NAPOLI 80134 NA  
**Data arrivo campione:** 11/02/2014

(§) Il laboratorio declina ogni responsabilità per le modalità di campionamento.

## ESITO D'ESAME

Determinazione	Risultato	u.m.	Metodo	Note	Inizio	Fine
Fibre di amianto aerodisperse	0.00	fibre/litro	* D.M. 6/09/94 G.U. 220 20/09/1994 All.2 - Met. B		18/02	21/02
Fibre di Actinolite aerodisperse	0.00	fibre/400cam pi	* D.M. 6/09/94 G.U. 220 20/09/1994 All.2 - Met. B		18/02	21/02
Fibre di Amosite aerodisperse	0.00	fibre/400cam pi	D.M. 6/09/94 G.U. 220 20/09/1994 All.2 - Met. B		18/02	21/02
Fibre di Antofillite aerodisperse	0.00	fibre/400cam pi	* D.M. 6/09/94 G.U. 220 20/09/1994 All.2 - Met. B		18/02	21/02
Fibre di Crisotilo aerodisperse	0.00	fibre/400cam pi	D.M. 6/09/94 G.U. 220 20/09/1994 All.2 - Met. B		18/02	21/02
Fibre di Crocidolite aerodisperse	0.00	fibre/400cam pi	D.M. 6/09/94 G.U. 220 20/09/1994 All.2 - Met. B		18/02	21/02
Fibre di Tremolite aerodisperse	0.00	fibre/400cam pi	* D.M. 6/09/94 G.U. 220 20/09/1994 All.2 - Met. B		18/02	21/02
Fibre di amianto aerodisperse	0.00	fibre/400cam pi	D.M. 6/09/94 G.U. 220 20/09/1994 All.2 - Met. B		18/02	21/02
LFI	0.00	fibre/litro	D.M. 6/09/94 G.U. 220 20/09/1994 All.2 - Met. B		18/02	21/02
LFS	0.27	fibre/litro	D.M. 6/09/94 G.U. 220 20/09/1994 All.2 - Met. B		18/02	21/02
Fibre Organiche aerodisperse	3.00	fibre/400cam pi	* D.M. 6/09/94 G.U. 220 20/09/1994 All.2 - Met. B		18/02	21/02
Altre Fibre Inorganiche aerodisperse	1.00	fibre/400cam pi	* D.M. 6/09/94 G.U. 220 20/09/1994 All.2 - Met. B		18/02	21/02
Fibre Totali	4.00	fibre/400cam pi	* D.M. 6/09/94 G.U. 220 20/09/1994 All.2 - Met. B		18/02	21/02
Dati di Campionamento: Tipologia Filtro	47	mm	*		18/02	21/02
Dati di Campionamento : Volume di campionamento	4800	l	*		18/02	21/02

pH srl è iscritta al numero 013 dell'elenco regionale dei laboratori che effettuano analisi nell'ambito delle procedure di autocontrollo delle industrie alimentari (L.R. Toscana n°9 09/03/2006).

Il presente rapporto di prova non può essere riprodotto in forma parziale salvo l'approvazione scritta del Laboratorio.

Il file originale del Rapporto di prova è firmato con sistema digitale da Andrea Bargiacchi.

Mod RDP\_SENZA\_LIMITI rev.15 del 09/09/2013

Pagina 1 di 2





LAB N° 0069

pH s.r.l. Società Unipersonale

Sede legale e Laboratorio Alimenti: via Sangallo, 29 - 50028 Tavarnelle V.P. (FI)

tel. +39 055 80961 fax. +39 055 8071099

Uffici e Laboratorio Ambiente: via Bramante, 10/12 - 50028 Tavarnelle V.P. (FI)

tel. +39 055 80677 fax. +39 055 8067850

e-mail: [info@pHsrl.it](mailto:info@pHsrl.it) PEC: [pHsrl@pec.pHsrl.it](mailto:pHsrl@pec.pHsrl.it)

web: [www.pHsrl.it](http://www.pHsrl.it)

**N° 14A05304**

I risultati riportati sono riferiti al solo campione sottoposto a prova. (\*=metodo non accreditato)

Le condizioni di arrivo del campione sono registrate nel sistema gestionale del laboratorio.

I campioni alimentari ed i campioni non deteriorabili sottoposti ad analisi sono conservati per 30 giorni dalla data di arrivo del campione.

Campioni di acque, compost e di altre matrici deteriorabili sono conservati fino all'emissione del Rapporto di Prova.

Li, 25/02/2014



Il Responsabile di Laboratorio  
Dott. Andrea Bargiacchi

pH srl è iscritta al numero 013 dell'elenco regionale dei laboratori che effettuano analisi nell'ambito delle procedure di autocontrollo delle industrie alimentari (L.R. Toscana n°9 09/03/2006).

Il presente rapporto di prova non può essere riprodotto in forma parziale salvo l'approvazione scritta del Laboratorio.

Il file originale del Rapporto di prova è firmato con sistema digitale da Andrea Bargiacchi.

Mod RDP\_SENZA\_LIMITI rev.15 del 09/09/2013

Pagina 2 di 2





LAB N° 0069

pH s.r.l. Società Unipersonale  
 Sede legale e Laboratorio Alimenti: via Sangallo, 29 - 50028 Tavarnelle V.P. (FI)  
 tel. +39 055 80961 fax. +39 055 8071099  
 Uffici e Laboratorio Ambiente: via Bramante, 10/12 - 50028 Tavarnelle V.P. (FI)  
 tel. +39 055 80677 fax. +39 055 8067850  
 e-mail: [info@pHsrl.it](mailto:info@pHsrl.it) PEC: [pHsrl@pec.pHsrl.it](mailto:pHsrl@pec.pHsrl.it)  
 web: [www.pHsrl.it](http://www.pHsrl.it)

## RAPPORTO DI PROVA

N° 14A05305

**Numero di identificazione** 14A05305  
**Descrizione del campione** Campione AMI-GE-004-39 - Dalle 08:00 alle 16:00 -  
 Commessa COCIV  
**Campionamento effettuato da:** Cliente (§) Data e Ora: 06/02/2014  
**Ritiro effettuato da:** Corriere  
**Richiedente:** LANDE SRL  
 VIA GUGLIELMO SANFELICE, 8  
 NAPOLI 80134 NA  
**Data arrivo campione:** 11/02/2014

(§) Il laboratorio declina ogni responsabilità per le modalità di campionamento.

## ESITO D'ESAME

Determinazione	Risultato	u.m.	Metodo	Note	Inizio	Fine
Fibre di amianto aerodisperse	0.00	fibre/litro	* D.M. 6/09/94 G.U. 220 20/09/1994 All.2 - Met. B		18/02	21/02
Fibre di Actinolite aerodisperse	0.00	fibre/400cam pi	* D.M. 6/09/94 G.U. 220 20/09/1994 All.2 - Met. B		18/02	21/02
Fibre di Amosite aerodisperse	0.00	fibre/400cam pi	D.M. 6/09/94 G.U. 220 20/09/1994 All.2 - Met. B		18/02	21/02
Fibre di Antofillite aerodisperse	0.00	fibre/400cam pi	* D.M. 6/09/94 G.U. 220 20/09/1994 All.2 - Met. B		18/02	21/02
Fibre di Crisotilo aerodisperse	0.00	fibre/400cam pi	D.M. 6/09/94 G.U. 220 20/09/1994 All.2 - Met. B		18/02	21/02
Fibre di Crocidolite aerodisperse	0.00	fibre/400cam pi	D.M. 6/09/94 G.U. 220 20/09/1994 All.2 - Met. B		18/02	21/02
Fibre di Tremolite aerodisperse	0.00	fibre/400cam pi	* D.M. 6/09/94 G.U. 220 20/09/1994 All.2 - Met. B		18/02	21/02
Fibre di amianto aerodisperse	0.00	fibre/400cam pi	D.M. 6/09/94 G.U. 220 20/09/1994 All.2 - Met. B		18/02	21/02
LFI	0.00	fibre/litro	D.M. 6/09/94 G.U. 220 20/09/1994 All.2 - Met. B		18/02	21/02
LFS	0.27	fibre/litro	D.M. 6/09/94 G.U. 220 20/09/1994 All.2 - Met. B		18/02	21/02
Fibre Organiche aerodisperse	4.00	fibre/400cam pi	* D.M. 6/09/94 G.U. 220 20/09/1994 All.2 - Met. B		18/02	21/02
Altre Fibre Inorganiche aerodisperse	3.00	fibre/400cam pi	* D.M. 6/09/94 G.U. 220 20/09/1994 All.2 - Met. B		18/02	21/02
Fibre Totali	7.00	fibre/400cam pi	* D.M. 6/09/94 G.U. 220 20/09/1994 All.2 - Met. B		18/02	21/02
Dati di Campionamento: Tipologia Filtro	47	mm	*		18/02	21/02
Dati di Campionamento : Volume di campionamento	4800	l	*		18/02	21/02

pH srl è iscritta al numero 013 dell'elenco regionale dei laboratori che effettuano analisi nell'ambito delle procedure di autocontrollo delle industrie alimentari (L.R. Toscana n°9 09/03/2006).

Il presente rapporto di prova non può essere riprodotto in forma parziale salvo l'approvazione scritta del Laboratorio.

Il file originale del Rapporto di prova è firmato con sistema digitale da Andrea Bargiacchi.

Mod RDP\_SENZA\_LIMITI rev.15 del 09/09/2013

Pagina 1 di 2



LAB N° 0069

pH s.r.l. Società Unipersonale

Sede legale e Laboratorio Alimenti: via Sangallo, 29 - 50028 Tavarnelle V.P. (FI)

tel. +39 055 80961 fax. +39 055 8071099

Uffici e Laboratorio Ambiente: via Bramante, 10/12 - 50028 Tavarnelle V.P. (FI)

tel. +39 055 80677 fax. +39 055 8067850

e-mail: [info@phsrl.it](mailto:info@phsrl.it) PEC: [phsrl@pec.phsrl.it](mailto:phsrl@pec.phsrl.it)

web: [www.phsrl.it](http://www.phsrl.it)

**N° 14A05305**

I risultati riportati sono riferiti al solo campione sottoposto a prova. (\*=metodo non accreditato)

Le condizioni di arrivo del campione sono registrate nel sistema gestionale del laboratorio.

I campioni alimentari ed i campioni non deteriorabili sottoposti ad analisi sono conservati per 30 giorni dalla data di arrivo del campione.

Campioni di acque, compost e di altre matrici deteriorabili sono conservati fino all'emissione del Rapporto di Prova.

Li, 25/02/2014



Il Responsabile di Laboratorio  
Dott. Andrea Bargiacchi

pH srl è iscritta al numero 013 dell'elenco regionale dei laboratori che effettuano analisi nell'ambito delle procedure di autocontrollo delle industrie alimentari (L.R. Toscana n°9 09/03/2006).

Il presente rapporto di prova non può essere riprodotto in forma parziale salvo l'approvazione scritta del Laboratorio.

Il file originale del Rapporto di prova è firmato con sistema digitale da Andrea Bargiacchi.

Mod RDP\_SENZA\_LIMITI rev.15 del 09/09/2013

Pagina 2 di 2



LAB N° 0069

pH s.r.l. Società Unipersonale  
 Sede legale e Laboratorio Alimenti: via Sangallo, 29 - 50028 Tavarnelle V.P. (FI)  
 tel. +39 055 80961 fax. +39 055 8071099  
 Uffici e Laboratorio Ambiente: via Bramante, 10/12 - 50028 Tavarnelle V.P. (FI)  
 tel. +39 055 80677 fax. +39 055 8067850  
 e-mail: [info@pHsrl.it](mailto:info@pHsrl.it) PEC: [pHsrl@pec.pHsrl.it](mailto:pHsrl@pec.pHsrl.it)  
 web: [www.pHsrl.it](http://www.pHsrl.it)

## RAPPORTO DI PROVA

N° 14A05306

**Numero di identificazione** 14A05306  
**Descrizione del campione** Campione AMI-GE-004-40 - Dalle 16:00 alle 24:00 - Commessa COCIV  
**Campionamento effettuato da:** Cliente (§) Data e Ora: 06/02/2014  
**Ritiro effettuato da:** Corriere  
**Richiedente:** LANDE SRL  
 VIA GUGLIELMO SANFELICE, 8  
 NAPOLI 80134 NA  
**Data arrivo campione:** 11/02/2014

(§) Il laboratorio declina ogni responsabilità per le modalità di campionamento.

## ESITO D'ESAME

Determinazione	Risultato	u.m.	Metodo	Note	Inizio	Fine
Fibre di amianto aerodisperse	0.00	fibre/litro	* D.M. 6/09/94 G.U. 220 20/09/1994 All.2 - Met. B		18/02	21/02
Fibre di Actinolite aerodisperse	0.00	fibre/400cam pi	* D.M. 6/09/94 G.U. 220 20/09/1994 All.2 - Met. B		18/02	21/02
Fibre di Amosite aerodisperse	0.00	fibre/400cam pi	D.M. 6/09/94 G.U. 220 20/09/1994 All.2 - Met. B		18/02	21/02
Fibre di Antofillite aerodisperse	0.00	fibre/400cam pi	* D.M. 6/09/94 G.U. 220 20/09/1994 All.2 - Met. B		18/02	21/02
Fibre di Crisotilo aerodisperse	0.00	fibre/400cam pi	D.M. 6/09/94 G.U. 220 20/09/1994 All.2 - Met. B		18/02	21/02
Fibre di Crocidolite aerodisperse	0.00	fibre/400cam pi	D.M. 6/09/94 G.U. 220 20/09/1994 All.2 - Met. B		18/02	21/02
Fibre di Tremolite aerodisperse	0.00	fibre/400cam pi	* D.M. 6/09/94 G.U. 220 20/09/1994 All.2 - Met. B		18/02	21/02
Fibre di amianto aerodisperse	0.00	fibre/400cam pi	D.M. 6/09/94 G.U. 220 20/09/1994 All.2 - Met. B		18/02	21/02
LFI	0.00	fibre/litro	D.M. 6/09/94 G.U. 220 20/09/1994 All.2 - Met. B		18/02	21/02
LFS	0.27	fibre/litro	D.M. 6/09/94 G.U. 220 20/09/1994 All.2 - Met. B		18/02	21/02
Fibre Organiche aerodisperse	1.00	fibre/400cam pi	* D.M. 6/09/94 G.U. 220 20/09/1994 All.2 - Met. B		18/02	21/02
Altre Fibre Inorganiche aerodisperse	5.00	fibre/400cam pi	* D.M. 6/09/94 G.U. 220 20/09/1994 All.2 - Met. B		18/02	21/02
Fibre Totali	6.00	fibre/400cam pi	* D.M. 6/09/94 G.U. 220 20/09/1994 All.2 - Met. B		18/02	21/02
Dati di Campionamento: Tipologia Filtro	47	mm	*		18/02	21/02
Dati di Campionamento : Volume di campionamento	4800	l	*		18/02	21/02

pH srl è iscritta al numero 013 dell'elenco regionale dei laboratori che effettuano analisi nell'ambito delle procedure di autocontrollo delle industrie alimentari (L.R. Toscana n°9 09/03/2006).

Il presente rapporto di prova non può essere riprodotto in forma parziale salvo l'approvazione scritta del Laboratorio.

Il file originale del Rapporto di prova è firmato con sistema digitale da Andrea Bargiacchi.

Mod RDP\_SENZA\_LIMITI rev.15 del 09/09/2013

Pagina 1 di 2



LAB N° 0069

pH s.r.l. Società Unipersonale

Sede legale e Laboratorio Alimenti: via Sangallo, 29 - 50028 Tavarnelle V.P. (FI)

tel. +39 055 80961 fax. +39 055 8071099

Uffici e Laboratorio Ambiente: via Bramante, 10/12 - 50028 Tavarnelle V.P. (FI)

tel. +39 055 80677 fax. +39 055 8067850

e-mail: [info@pHsrl.it](mailto:info@pHsrl.it) PEC: [pHsrl@pec.pHsrl.it](mailto:pHsrl@pec.pHsrl.it)

web: [www.pHsrl.it](http://www.pHsrl.it)

N° 14A05306

I risultati riportati sono riferiti al solo campione sottoposto a prova. (\*=metodo non accreditato)

Le condizioni di arrivo del campione sono registrate nel sistema gestionale del laboratorio.

I campioni alimentari ed i campioni non deteriorabili sottoposti ad analisi sono conservati per 30 giorni dalla data di arrivo del campione.

Campioni di acque, compost e di altre matrici deteriorabili sono conservati fino all'emissione del Rapporto di Prova.

Li, 25/02/2014



Il Responsabile di Laboratorio  
Dott. Andrea Bargiacchi

pH srl è iscritta al numero 013 dell'elenco regionale dei laboratori che effettuano analisi nell'ambito delle procedure di autocontrollo delle industrie alimentari (L.R. Toscana n°9 09/03/2006).

Il presente rapporto di prova non può essere riprodotto in forma parziale salvo l'approvazione scritta del Laboratorio.

Il file originale del Rapporto di prova è firmato con sistema digitale da Andrea Bargiacchi.

Mod RDP\_SENZA\_LIMITI rev.15 del 09/09/2013

Pagina 2 di 2



LAB N° 0069

pH s.r.l. Società Unipersonale

Sede legale e Laboratorio Alimenti: via Sangallo, 29 - 50028 Tavarnelle V.P. (FI)

tel. +39 055 80961 fax. +39 055 8071099

Uffici e Laboratorio Ambiente: via Bramante, 10/12 - 50028 Tavarnelle V.P. (FI)

tel. +39 055 80677 fax. +39 055 8067850

e-mail: [info@pHsrl.it](mailto:info@pHsrl.it) PEC: [pHsrl@pec.pHsrl.it](mailto:pHsrl@pec.pHsrl.it)web: [www.pHsrl.it](http://www.pHsrl.it)

## RAPPORTO DI PROVA

N° 14A05307

**Numero di identificazione** 14A05307

**Descrizione del campione** Campione AMI-GE-004-41 - Dalle 24:00 alle 08:00 - Commessa COCIV

**Campionamento effettuato da:** Cliente (§) Data e Ora: 07/02/2014

**Ritiro effettuato da:** Corriere

**Richiedente:** LANDE SRL  
VIA GUGLIELMO SANFELICE, 8  
NAPOLI 80134 NA

**Data arrivo campione:** 11/02/2014

(§) Il laboratorio declina ogni responsabilità per le modalità di campionamento.

## ESITO D'ESAME

Determinazione	Risultato	u.m.	Metodo	Note	Inizio	Fine
Fibre di amianto aerodisperse	0.00	fibre/litro	* D.M. 6/09/94 G.U. 220 20/09/1994 All.2 - Met. B		18/02	25/02
Fibre di Actinolite aerodisperse	0.00	fibre/400cam pi	* D.M. 6/09/94 G.U. 220 20/09/1994 All.2 - Met. B		18/02	25/02
Fibre di Amosite aerodisperse	0.00	fibre/400cam pi	D.M. 6/09/94 G.U. 220 20/09/1994 All.2 - Met. B		18/02	25/02
Fibre di Antofillite aerodisperse	0.00	fibre/400cam pi	* D.M. 6/09/94 G.U. 220 20/09/1994 All.2 - Met. B		18/02	25/02
Fibre di Crisotilo aerodisperse	0.00	fibre/400cam pi	D.M. 6/09/94 G.U. 220 20/09/1994 All.2 - Met. B		18/02	25/02
Fibre di Crocidolite aerodisperse	0.00	fibre/400cam pi	D.M. 6/09/94 G.U. 220 20/09/1994 All.2 - Met. B		18/02	25/02
Fibre di Tremolite aerodisperse	0.00	fibre/400cam pi	* D.M. 6/09/94 G.U. 220 20/09/1994 All.2 - Met. B		18/02	25/02
Fibre di amianto aerodisperse	0.00	fibre/400cam pi	D.M. 6/09/94 G.U. 220 20/09/1994 All.2 - Met. B		18/02	25/02
LFI	0.00	fibre/litro	D.M. 6/09/94 G.U. 220 20/09/1994 All.2 - Met. B		18/02	25/02
LFS	0.27	fibre/litro	D.M. 6/09/94 G.U. 220 20/09/1994 All.2 - Met. B		18/02	25/02
Fibre Organiche aerodisperse	1.00	fibre/400cam pi	* D.M. 6/09/94 G.U. 220 20/09/1994 All.2 - Met. B		18/02	25/02
Altre Fibre Inorganiche aerodisperse	0.00	fibre/400cam pi	* D.M. 6/09/94 G.U. 220 20/09/1994 All.2 - Met. B		18/02	25/02
Fibre Totali	1.00	fibre/400cam pi	* D.M. 6/09/94 G.U. 220 20/09/1994 All.2 - Met. B		18/02	25/02
Dati di Campionamento: Tipologia Filtro	47	mm	*		18/02	25/02
Dati di Campionamento : Volume di campionamento	4800	l	*		18/02	25/02

pH srl è iscritta al numero 013 dell'elenco regionale dei laboratori che effettuano analisi nell'ambito delle procedure di autocontrollo delle industrie alimentari (L.R. Toscana n°9 09/03/2006).

Il presente rapporto di prova non può essere riprodotto in forma parziale salvo l'approvazione scritta del Laboratorio.

Il file originale del Rapporto di prova è firmato con sistema digitale da Andrea Bargiacchi.

Mod RDP\_SENZA\_LIMITI rev.15 del 09/09/2013

Pagina 1 di 2





LAB N° 0069

pH s.r.l. Società Unipersonale

Sede legale e Laboratorio Alimenti: via Sangallo, 29 - 50028 Tavarnelle V.P. (FI)

tel. +39 055 80961 fax. +39 055 8071099

Uffici e Laboratorio Ambiente: via Bramante, 10/12 - 50028 Tavarnelle V.P. (FI)

tel. +39 055 80677 fax. +39 055 8067850

e-mail: [info@pHsrl.it](mailto:info@pHsrl.it) PEC: [pHsrl@pec.pHsrl.it](mailto:pHsrl@pec.pHsrl.it)

web: [www.pHsrl.it](http://www.pHsrl.it)

N° 14A05307

I risultati riportati sono riferiti al solo campione sottoposto a prova. (\*=metodo non accreditato)

Le condizioni di arrivo del campione sono registrate nel sistema gestionale del laboratorio.

I campioni alimentari ed i campioni non deteriorabili sottoposti ad analisi sono conservati per 30 giorni dalla data di arrivo del campione.

Campioni di acque, compost e di altre matrici deteriorabili sono conservati fino all'emissione del Rapporto di Prova.

Li, 25/02/2014



Il Responsabile di Laboratorio  
Dott. Andrea Bargiacchi

pH srl è iscritta al numero 013 dell'elenco regionale dei laboratori che effettuano analisi nell'ambito delle procedure di autocontrollo delle industrie alimentari (L.R. Toscana n°9 09/03/2006).

Il presente rapporto di prova non può essere riprodotto in forma parziale salvo l'approvazione scritta del Laboratorio.

Il file originale del Rapporto di prova è firmato con sistema digitale da Andrea Bargiacchi.

Mod RDP\_SENZA\_LIMITI rev.15 del 09/09/2013

Pagina 2 di 2





LAB N° 0069

pH s.r.l. Società Unipersonale  
 Sede legale e Laboratorio Alimenti: via Sangallo, 29 - 50028 Tavarnelle V.P. (FI)  
 tel. +39 055 80961 fax. +39 055 8071099  
 Uffici e Laboratorio Ambiente: via Bramante, 10/12 - 50028 Tavarnelle V.P. (FI)  
 tel. +39 055 80677 fax. +39 055 8067850  
 e-mail: [info@pHsrl.it](mailto:info@pHsrl.it) PEC: [pHsrl@pec.pHsrl.it](mailto:pHsrl@pec.pHsrl.it)  
 web: [www.pHsrl.it](http://www.pHsrl.it)

## RAPPORTO DI PROVA

N° 14A05308

**Numero di identificazione** 14A05308  
**Descrizione del campione** Campione AMI-GE-004-42 - Dalle 08:00 alle 16:00 - Commessa COCIV  
**Campionamento effettuato da:** Cliente (§) Data e Ora: 07/02/2014  
**Ritiro effettuato da:** Corriere  
**Richiedente:** LANDE SRL  
 VIA GUGLIELMO SANFELICE, 8  
 NAPOLI 80134 NA  
**Data arrivo campione:** 11/02/2014

(§) Il laboratorio declina ogni responsabilità per le modalità di campionamento.

## ESITO D'ESAME

Determinazione	Risultato	u.m.	Metodo	Note	Inizio	Fine
Fibre di amianto aerodisperse	0.00	fibre/litro	* D.M. 6/09/94 G.U. 220 20/09/1994 All.2 - Met. B		18/02	21/02
Fibre di Actinolite aerodisperse	0.00	fibre/400cam pi	* D.M. 6/09/94 G.U. 220 20/09/1994 All.2 - Met. B		18/02	21/02
Fibre di Amosite aerodisperse	0.00	fibre/400cam pi	D.M. 6/09/94 G.U. 220 20/09/1994 All.2 - Met. B		18/02	21/02
Fibre di Antofillite aerodisperse	0.00	fibre/400cam pi	* D.M. 6/09/94 G.U. 220 20/09/1994 All.2 - Met. B		18/02	21/02
Fibre di Crisotilo aerodisperse	0.00	fibre/400cam pi	D.M. 6/09/94 G.U. 220 20/09/1994 All.2 - Met. B		18/02	21/02
Fibre di Crocidolite aerodisperse	0.00	fibre/400cam pi	D.M. 6/09/94 G.U. 220 20/09/1994 All.2 - Met. B		18/02	21/02
Fibre di Tremolite aerodisperse	0.00	fibre/400cam pi	* D.M. 6/09/94 G.U. 220 20/09/1994 All.2 - Met. B		18/02	21/02
Fibre di amianto aerodisperse	0.00	fibre/400cam pi	D.M. 6/09/94 G.U. 220 20/09/1994 All.2 - Met. B		18/02	21/02
LFI	0.00	fibre/litro	D.M. 6/09/94 G.U. 220 20/09/1994 All.2 - Met. B		18/02	21/02
LFS	0.27	fibre/litro	D.M. 6/09/94 G.U. 220 20/09/1994 All.2 - Met. B		18/02	21/02
Fibre Organiche aerodisperse	4.00	fibre/400cam pi	* D.M. 6/09/94 G.U. 220 20/09/1994 All.2 - Met. B		18/02	21/02
Altre Fibre Inorganiche aerodisperse	2.00	fibre/400cam pi	* D.M. 6/09/94 G.U. 220 20/09/1994 All.2 - Met. B		18/02	21/02
Fibre Totali	6.00	fibre/400cam pi	* D.M. 6/09/94 G.U. 220 20/09/1994 All.2 - Met. B		18/02	21/02
Dati di Campionamento: Tipologia Filtro	47	mm	*		18/02	21/02
Dati di Campionamento : Volume di campionamento	4800	l	*		18/02	21/02

pH srl è iscritta al numero 013 dell'elenco regionale dei laboratori che effettuano analisi nell'ambito delle procedure di autocontrollo delle industrie alimentari (L.R. Toscana n°9 09/03/2006).

Il presente rapporto di prova non può essere riprodotto in forma parziale salvo l'approvazione scritta del Laboratorio.

Il file originale del Rapporto di prova è firmato con sistema digitale da Andrea Bargiacchi.

Mod RDP\_SENZA\_LIMITI rev.15 del 09/09/2013

Pagina 1 di 2



LAB N° 0069

pH s.r.l. Società Unipersonale

Sede legale e Laboratorio Alimenti: via Sangallo, 29 - 50028 Tavarnelle V.P. (FI)

tel. +39 055 80961 fax. +39 055 8071099

Uffici e Laboratorio Ambiente: via Bramante, 10/12 - 50028 Tavarnelle V.P. (FI)

tel. +39 055 80677 fax. +39 055 8067850

e-mail: [info@phsrl.it](mailto:info@phsrl.it) PEC: [phsrl@pec.phsrl.it](mailto:phsrl@pec.phsrl.it)

web: [www.phsrl.it](http://www.phsrl.it)

**N° 14A05308**

I risultati riportati sono riferiti al solo campione sottoposto a prova. (\*=metodo non accreditato)

Le condizioni di arrivo del campione sono registrate nel sistema gestionale del laboratorio.

I campioni alimentari ed i campioni non deteriorabili sottoposti ad analisi sono conservati per 30 giorni dalla data di arrivo del campione.

Campioni di acque, compost e di altre matrici deteriorabili sono conservati fino all'emissione del Rapporto di Prova.

Li, 25/02/2014



Il Responsabile di Laboratorio  
Dott. Andrea Bargiacchi

pH srl è iscritta al numero 013 dell'elenco regionale dei laboratori che effettuano analisi nell'ambito delle procedure di autocontrollo delle industrie alimentari (L.R. Toscana n°9 09/03/2006).

Il presente rapporto di prova non può essere riprodotto in forma parziale salvo l'approvazione scritta del Laboratorio.

Il file originale del Rapporto di prova è firmato con sistema digitale da Andrea Bargiacchi.

Mod RDP\_SENZA\_LIMITI rev.15 del 09/09/2013

Pagina 2 di 2



LAB N° 0069

pH s.r.l. Società Unipersonale  
 Sede legale e Laboratorio Alimenti: via Sangallo, 29 - 50028 Tavarnelle V.P. (FI)  
 tel. +39 055 80961 fax. +39 055 8071099  
 Uffici e Laboratorio Ambiente: via Bramante, 10/12 - 50028 Tavarnelle V.P. (FI)  
 tel. +39 055 80677 fax. +39 055 8067850  
 e-mail: [info@pHsrl.it](mailto:info@pHsrl.it) PEC: [pHsrl@pec.pHsrl.it](mailto:pHsrl@pec.pHsrl.it)  
 web: [www.pHsrl.it](http://www.pHsrl.it)

## RAPPORTO DI PROVA

N° 14A05309

**Numero di identificazione** 14A05309  
**Descrizione del campione** Campione AMI-GE-004-43 - Dalle 16:00 alle 24:00 - Commessa COCIV  
**Campionamento effettuato da:** Cliente (§) Data e Ora: 07/02/2014  
**Ritiro effettuato da:** Corriere  
**Richiedente:** LANDE SRL  
 VIA GUGLIELMO SANFELICE, 8  
 NAPOLI 80134 NA  
**Data arrivo campione:** 11/02/2014

(§) Il laboratorio declina ogni responsabilità per le modalità di campionamento.

## ESITO D'ESAME

Determinazione	Risultato	u.m.	Metodo	Note	Inizio	Fine
Fibre di amianto aerodisperse	0.00	fibre/litro	* D.M. 6/09/94 G.U. 220 20/09/1994 All.2 - Met. B		18/02	25/02
Fibre di Actinolite aerodisperse	0.00	fibre/400cam pi	* D.M. 6/09/94 G.U. 220 20/09/1994 All.2 - Met. B		18/02	25/02
Fibre di Amosite aerodisperse	0.00	fibre/400cam pi	D.M. 6/09/94 G.U. 220 20/09/1994 All.2 - Met. B		18/02	25/02
Fibre di Antofillite aerodisperse	0.00	fibre/400cam pi	* D.M. 6/09/94 G.U. 220 20/09/1994 All.2 - Met. B		18/02	25/02
Fibre di Crisotilo aerodisperse	0.00	fibre/400cam pi	D.M. 6/09/94 G.U. 220 20/09/1994 All.2 - Met. B		18/02	25/02
Fibre di Crocidolite aerodisperse	0.00	fibre/400cam pi	D.M. 6/09/94 G.U. 220 20/09/1994 All.2 - Met. B		18/02	25/02
Fibre di Tremolite aerodisperse	0.00	fibre/400cam pi	* D.M. 6/09/94 G.U. 220 20/09/1994 All.2 - Met. B		18/02	25/02
Fibre di amianto aerodisperse	0.00	fibre/400cam pi	D.M. 6/09/94 G.U. 220 20/09/1994 All.2 - Met. B		18/02	25/02
LFI	0.00	fibre/litro	D.M. 6/09/94 G.U. 220 20/09/1994 All.2 - Met. B		18/02	25/02
LFS	0.27	fibre/litro	D.M. 6/09/94 G.U. 220 20/09/1994 All.2 - Met. B		18/02	25/02
Fibre Organiche aerodisperse	5.00	fibre/400cam pi	* D.M. 6/09/94 G.U. 220 20/09/1994 All.2 - Met. B		18/02	25/02
Altre Fibre Inorganiche aerodisperse	0.00	fibre/400cam pi	* D.M. 6/09/94 G.U. 220 20/09/1994 All.2 - Met. B		18/02	25/02
Fibre Totali	5.00	fibre/400cam pi	* D.M. 6/09/94 G.U. 220 20/09/1994 All.2 - Met. B		18/02	25/02
Dati di Campionamento: Tipologia Filtro	47	mm	*		18/02	25/02
Dati di Campionamento : Volume di campionamento	4800	l	*		18/02	25/02

pH srl è iscritta al numero 013 dell'elenco regionale dei laboratori che effettuano analisi nell'ambito delle procedure di autocontrollo delle industrie alimentari (L.R. Toscana n°9 09/03/2006).

Il presente rapporto di prova non può essere riprodotto in forma parziale salvo l'approvazione scritta del Laboratorio.

Il file originale del Rapporto di prova è firmato con sistema digitale da Andrea Bargiacchi.

Mod RDP\_SENZA\_LIMITI rev.15 del 09/09/2013

Pagina 1 di 2



LAB N° 0069

pH s.r.l. Società Unipersonale

Sede legale e Laboratorio Alimenti: via Sangallo, 29 - 50028 Tavarnelle V.P. (FI)

tel. +39 055 80961 fax. +39 055 8071099

Uffici e Laboratorio Ambiente: via Bramante, 10/12 - 50028 Tavarnelle V.P. (FI)

tel. +39 055 80677 fax. +39 055 8067850

e-mail: [info@pHsrl.it](mailto:info@pHsrl.it) PEC: [pHsrl@pec.pHsrl.it](mailto:pHsrl@pec.pHsrl.it)

web: [www.pHsrl.it](http://www.pHsrl.it)

N° 14A05309

I risultati riportati sono riferiti al solo campione sottoposto a prova. (\*=metodo non accreditato)

Le condizioni di arrivo del campione sono registrate nel sistema gestionale del laboratorio.

I campioni alimentari ed i campioni non deteriorabili sottoposti ad analisi sono conservati per 30 giorni dalla data di arrivo del campione.

Campioni di acque, compost e di altre matrici deteriorabili sono conservati fino all'emissione del Rapporto di Prova.

Li, 25/02/2014



Il Responsabile di Laboratorio  
Dott. Andrea Bargiacchi

pH srl è iscritta al numero 013 dell'elenco regionale dei laboratori che effettuano analisi nell'ambito delle procedure di autocontrollo delle industrie alimentari (L.R. Toscana n°9 09/03/2006).

Il presente rapporto di prova non può essere riprodotto in forma parziale salvo l'approvazione scritta del Laboratorio.

Il file originale del Rapporto di prova è firmato con sistema digitale da Andrea Bargiacchi.

Mod RDP\_SENZA\_LIMITI rev.15 del 09/09/2013

Pagina 2 di 2



LAB N° 0069

pH s.r.l. Società Unipersonale  
 Sede legale e Laboratorio Alimenti: via Sangallo, 29 - 50028 Tavarnelle V.P. (FI)  
 tel. +39 055 80961 fax. +39 055 8071099  
 Uffici e Laboratorio Ambiente: via Bramante, 10/12 - 50028 Tavarnelle V.P. (FI)  
 tel. +39 055 80677 fax. +39 055 8067850  
 e-mail: [info@pHsrl.it](mailto:info@pHsrl.it) PEC: [pHsrl@pec.pHsrl.it](mailto:pHsrl@pec.pHsrl.it)  
 web: [www.pHsrl.it](http://www.pHsrl.it)

## RAPPORTO DI PROVA

N° 14A05310

**Numero di identificazione** 14A05310  
**Descrizione del campione** Campione AMI-GE-004-44 - Dalle 24:00 alle 08:00 - Commessa COCIV  
**Campionamento effettuato da:** Cliente (§) Data e Ora: 08/02/2014  
**Ritiro effettuato da:** Corriere  
**Richiedente:** LANDE SRL  
 VIA GUGLIELMO SANFELICE, 8  
 NAPOLI 80134 NA  
**Data arrivo campione:** 11/02/2014

(§) Il laboratorio declina ogni responsabilità per le modalità di campionamento.

## ESITO D'ESAME

Determinazione	Risultato	u.m.	Metodo	Note	Inizio	Fine
Fibre di amianto aerodisperse	0.00	fibre/litro	* D.M. 6/09/94 G.U. 220 20/09/1994 All.2 - Met. B		18/02	25/02
Fibre di Actinolite aerodisperse	0.00	fibre/400cam pi	* D.M. 6/09/94 G.U. 220 20/09/1994 All.2 - Met. B		18/02	25/02
Fibre di Amosite aerodisperse	0.00	fibre/400cam pi	D.M. 6/09/94 G.U. 220 20/09/1994 All.2 - Met. B		18/02	25/02
Fibre di Antofillite aerodisperse	0.00	fibre/400cam pi	* D.M. 6/09/94 G.U. 220 20/09/1994 All.2 - Met. B		18/02	25/02
Fibre di Crisotilo aerodisperse	0.00	fibre/400cam pi	D.M. 6/09/94 G.U. 220 20/09/1994 All.2 - Met. B		18/02	25/02
Fibre di Crocidolite aerodisperse	0.00	fibre/400cam pi	D.M. 6/09/94 G.U. 220 20/09/1994 All.2 - Met. B		18/02	25/02
Fibre di Tremolite aerodisperse	0.00	fibre/400cam pi	* D.M. 6/09/94 G.U. 220 20/09/1994 All.2 - Met. B		18/02	25/02
Fibre di amianto aerodisperse	0.00	fibre/400cam pi	D.M. 6/09/94 G.U. 220 20/09/1994 All.2 - Met. B		18/02	25/02
LFI	0.00	fibre/litro	D.M. 6/09/94 G.U. 220 20/09/1994 All.2 - Met. B		18/02	25/02
LFS	0.27	fibre/litro	D.M. 6/09/94 G.U. 220 20/09/1994 All.2 - Met. B		18/02	25/02
Fibre Organiche aerodisperse	2.00	fibre/400cam pi	* D.M. 6/09/94 G.U. 220 20/09/1994 All.2 - Met. B		18/02	25/02
Altre Fibre Inorganiche aerodisperse	0.00	fibre/400cam pi	* D.M. 6/09/94 G.U. 220 20/09/1994 All.2 - Met. B		18/02	25/02
Fibre Totali	2.00	fibre/400cam pi	* D.M. 6/09/94 G.U. 220 20/09/1994 All.2 - Met. B		18/02	25/02
Dati di Campionamento: Tipologia Filtro	47	mm	*		18/02	25/02
Dati di Campionamento : Volume di campionamento	4800	l	*		18/02	25/02

pH srl è iscritta al numero 013 dell'elenco regionale dei laboratori che effettuano analisi nell'ambito delle procedure di autocontrollo delle industrie alimentari (L.R. Toscana n°9 09/03/2006).

Il presente rapporto di prova non può essere riprodotto in forma parziale salvo l'approvazione scritta del Laboratorio.

Il file originale del Rapporto di prova è firmato con sistema digitale da Andrea Bargiacchi.

Mod RDP\_SENZA\_LIMITI rev.15 del 09/09/2013

Pagina 1 di 2





LAB N° 0069

pH s.r.l. Società Unipersonale

Sede legale e Laboratorio Alimenti: via Sangallo, 29 - 50028 Tavarnelle V.P. (FI)

tel. +39 055 80961 fax. +39 055 8071099

Uffici e Laboratorio Ambiente: via Bramante, 10/12 - 50028 Tavarnelle V.P. (FI)

tel. +39 055 80677 fax. +39 055 8067850

e-mail: [info@phsrl.it](mailto:info@phsrl.it) PEC: [phsrl@pec.phsrl.it](mailto:phsrl@pec.phsrl.it)

web: [www.phsrl.it](http://www.phsrl.it)

**N° 14A05310**

I risultati riportati sono riferiti al solo campione sottoposto a prova. (\*=metodo non accreditato)

Le condizioni di arrivo del campione sono registrate nel sistema gestionale del laboratorio.

I campioni alimentari ed i campioni non deteriorabili sottoposti ad analisi sono conservati per 30 giorni dalla data di arrivo del campione.

Campioni di acque, compost e di altre matrici deteriorabili sono conservati fino all'emissione del Rapporto di Prova.

Li, 25/02/2014



Il Responsabile di Laboratorio  
Dott. Andrea Bargiacchi

pH srl è iscritta al numero 013 dell'elenco regionale dei laboratori che effettuano analisi nell'ambito delle procedure di autocontrollo delle industrie alimentari (L.R. Toscana n°9 09/03/2006).

Il presente rapporto di prova non può essere riprodotto in forma parziale salvo l'approvazione scritta del Laboratorio.

Il file originale del Rapporto di prova è firmato con sistema digitale da Andrea Bargiacchi.

Mod RDP\_SENZA\_LIMITI rev.15 del 09/09/2013

Pagina 2 di 2





LAB N° 0069

pH s.r.l. Società Unipersonale  
 Sede legale e Laboratorio Alimenti: via Sangallo, 29 - 50028 Tavarnelle V.P. (FI)  
 tel. +39 055 80961 fax. +39 055 8071099  
 Uffici e Laboratorio Ambiente: via Bramante, 10/12 - 50028 Tavarnelle V.P. (FI)  
 tel. +39 055 80677 fax. +39 055 8067850  
 e-mail: [info@pHsrl.it](mailto:info@pHsrl.it) PEC: [pHsrl@pec.pHsrl.it](mailto:pHsrl@pec.pHsrl.it)  
 web: [www.pHsrl.it](http://www.pHsrl.it)

## RAPPORTO DI PROVA

N° 14A05311

**Numero di identificazione** 14A05311  
**Descrizione del campione** Campione AMI-GE-004-45 - Dalle 08:00 alle 16:00 -  
 Commessa COCIV  
**Campionamento effettuato da:** Cliente (§) Data e Ora: 08/02/2014  
**Ritiro effettuato da:** Corriere  
**Richiedente:** LANDE SRL  
 VIA GUGLIELMO SANFELICE, 8  
 NAPOLI 80134 NA  
**Data arrivo campione:** 11/02/2014

(§) Il laboratorio declina ogni responsabilità per le modalità di campionamento.

## ESITO D'ESAME

Determinazione	Risultato	u.m.	Metodo	Note	Inizio	Fine
Fibre di amianto aerodisperse	0.00	fibre/litro	* D.M. 6/09/94 G.U. 220 20/09/1994 All.2 - Met. B		18/02	25/02
Fibre di Actinolite aerodisperse	0.00	fibre/400cam pi	* D.M. 6/09/94 G.U. 220 20/09/1994 All.2 - Met. B		18/02	25/02
Fibre di Amosite aerodisperse	0.00	fibre/400cam pi	D.M. 6/09/94 G.U. 220 20/09/1994 All.2 - Met. B		18/02	25/02
Fibre di Antofillite aerodisperse	0.00	fibre/400cam pi	* D.M. 6/09/94 G.U. 220 20/09/1994 All.2 - Met. B		18/02	25/02
Fibre di Crisotilo aerodisperse	0.00	fibre/400cam pi	D.M. 6/09/94 G.U. 220 20/09/1994 All.2 - Met. B		18/02	25/02
Fibre di Crocidolite aerodisperse	0.00	fibre/400cam pi	D.M. 6/09/94 G.U. 220 20/09/1994 All.2 - Met. B		18/02	25/02
Fibre di Tremolite aerodisperse	0.00	fibre/400cam pi	* D.M. 6/09/94 G.U. 220 20/09/1994 All.2 - Met. B		18/02	25/02
Fibre di amianto aerodisperse	0.00	fibre/400cam pi	D.M. 6/09/94 G.U. 220 20/09/1994 All.2 - Met. B		18/02	25/02
LFI	0.00	fibre/litro	D.M. 6/09/94 G.U. 220 20/09/1994 All.2 - Met. B		18/02	25/02
LFS	0.27	fibre/litro	D.M. 6/09/94 G.U. 220 20/09/1994 All.2 - Met. B		18/02	25/02
Fibre Organiche aerodisperse	2.00	fibre/400cam pi	* D.M. 6/09/94 G.U. 220 20/09/1994 All.2 - Met. B		18/02	25/02
Altre Fibre Inorganiche aerodisperse	0.00	fibre/400cam pi	* D.M. 6/09/94 G.U. 220 20/09/1994 All.2 - Met. B		18/02	25/02
Fibre Totali	2.00	fibre/400cam pi	* D.M. 6/09/94 G.U. 220 20/09/1994 All.2 - Met. B		18/02	25/02
Dati di Campionamento: Tipologia Filtro	47	mm	*		18/02	25/02
Dati di Campionamento : Volume di campionamento	4800	l	*		18/02	25/02

pH srl è iscritta al numero 013 dell'elenco regionale dei laboratori che effettuano analisi nell'ambito delle procedure di autocontrollo delle industrie alimentari (L.R. Toscana n°9 09/03/2006).

Il presente rapporto di prova non può essere riprodotto in forma parziale salvo l'approvazione scritta del Laboratorio.

Il file originale del Rapporto di prova è firmato con sistema digitale da Andrea Bargiacchi.

Mod RDP\_SENZA\_LIMITI rev.15 del 09/09/2013

Pagina 1 di 2



LAB N° 0069

pH s.r.l. Società Unipersonale

Sede legale e Laboratorio Alimenti: via Sangallo, 29 - 50028 Tavarnelle V.P. (FI)

tel. +39 055 80961 fax. +39 055 8071099

Uffici e Laboratorio Ambiente: via Bramante, 10/12 - 50028 Tavarnelle V.P. (FI)

tel. +39 055 80677 fax. +39 055 8067850

e-mail: [info@pHsrl.it](mailto:info@pHsrl.it) PEC: [pHsrl@pec.pHsrl.it](mailto:pHsrl@pec.pHsrl.it)

web: [www.pHsrl.it](http://www.pHsrl.it)

N° 14A05311

I risultati riportati sono riferiti al solo campione sottoposto a prova. (\*=metodo non accreditato)

Le condizioni di arrivo del campione sono registrate nel sistema gestionale del laboratorio.

I campioni alimentari ed i campioni non deteriorabili sottoposti ad analisi sono conservati per 30 giorni dalla data di arrivo del campione.

Campioni di acque, compost e di altre matrici deteriorabili sono conservati fino all'emissione del Rapporto di Prova.

Li, 25/02/2014



Il Responsabile di Laboratorio  
Dott. Andrea Bargiacchi

pH srl è iscritta al numero 013 dell'elenco regionale dei laboratori che effettuano analisi nell'ambito delle procedure di autocontrollo delle industrie alimentari (L.R. Toscana n°9 09/03/2006).

Il presente rapporto di prova non può essere riprodotto in forma parziale salvo l'approvazione scritta del Laboratorio.

Il file originale del Rapporto di prova è firmato con sistema digitale da Andrea Bargiacchi.

Mod RDP\_SENZA\_LIMITI rev.15 del 09/09/2013

Pagina 2 di 2



LAB N° 0069

pH s.r.l. Società Unipersonale

Sede legale e Laboratorio Alimenti: via Sangallo, 29 - 50028 Tavarnelle V.P. (FI)

tel. +39 055 80961 fax. +39 055 8071099

Uffici e Laboratorio Ambiente: via Bramante, 10/12 - 50028 Tavarnelle V.P. (FI)

tel. +39 055 80677 fax. +39 055 8067850

e-mail: [info@pHsrl.it](mailto:info@pHsrl.it) PEC: [pHsrl@pec.pHsrl.it](mailto:pHsrl@pec.pHsrl.it)web: [www.pHsrl.it](http://www.pHsrl.it)

## RAPPORTO DI PROVA

N° 14A05312

**Numero di identificazione** 14A05312

**Descrizione del campione** Campione AMI-GE-004-46 - Dalle 16:00 alle 24:00 - Commessa COCIV

**Campionamento effettuato da:** Cliente (§) Data e Ora: 08/02/2014

**Ritiro effettuato da:** Corriere

**Richiedente:** LANDE SRL  
VIA GUGLIELMO SANFELICE, 8  
NAPOLI 80134 NA

**Data arrivo campione:** 11/02/2014

(§) Il laboratorio declina ogni responsabilità per le modalità di campionamento.

## ESITO D'ESAME

Determinazione	Risultato	u.m.	Metodo	Note	Inizio	Fine
Fibre di amianto aerodisperse	0.00	fibre/litro	* D.M. 6/09/94 G.U. 220 20/09/1994 All.2 - Met. B		18/02	25/02
Fibre di Actinolite aerodisperse	0.00	fibre/400cam pi	* D.M. 6/09/94 G.U. 220 20/09/1994 All.2 - Met. B		18/02	25/02
Fibre di Amosite aerodisperse	0.00	fibre/400cam pi	D.M. 6/09/94 G.U. 220 20/09/1994 All.2 - Met. B		18/02	25/02
Fibre di Antofillite aerodisperse	0.00	fibre/400cam pi	* D.M. 6/09/94 G.U. 220 20/09/1994 All.2 - Met. B		18/02	25/02
Fibre di Crisotilo aerodisperse	0.00	fibre/400cam pi	D.M. 6/09/94 G.U. 220 20/09/1994 All.2 - Met. B		18/02	25/02
Fibre di Crocidolite aerodisperse	0.00	fibre/400cam pi	D.M. 6/09/94 G.U. 220 20/09/1994 All.2 - Met. B		18/02	25/02
Fibre di Tremolite aerodisperse	0.00	fibre/400cam pi	* D.M. 6/09/94 G.U. 220 20/09/1994 All.2 - Met. B		18/02	25/02
Fibre di amianto aerodisperse	0.00	fibre/400cam pi	D.M. 6/09/94 G.U. 220 20/09/1994 All.2 - Met. B		18/02	25/02
LFI	0.00	fibre/litro	D.M. 6/09/94 G.U. 220 20/09/1994 All.2 - Met. B		18/02	25/02
LFS	0.27	fibre/litro	D.M. 6/09/94 G.U. 220 20/09/1994 All.2 - Met. B		18/02	25/02
Fibre Organiche aerodisperse	7.00	fibre/400cam pi	* D.M. 6/09/94 G.U. 220 20/09/1994 All.2 - Met. B		18/02	25/02
Altre Fibre Inorganiche aerodisperse	2.00	fibre/400cam pi	* D.M. 6/09/94 G.U. 220 20/09/1994 All.2 - Met. B		18/02	25/02
Fibre Totali	9.00	fibre/400cam pi	* D.M. 6/09/94 G.U. 220 20/09/1994 All.2 - Met. B		18/02	25/02
Dati di Campionamento: Tipologia Filtro	47	mm	*		18/02	25/02
Dati di Campionamento : Volume di campionamento	4800	l	*		18/02	25/02

pH srl è iscritta al numero 013 dell'elenco regionale dei laboratori che effettuano analisi nell'ambito delle procedure di autocontrollo delle industrie alimentari (L.R. Toscana n°9 09/03/2006).

Il presente rapporto di prova non può essere riprodotto in forma parziale salvo l'approvazione scritta del Laboratorio.

Il file originale del Rapporto di prova è firmato con sistema digitale da Andrea Bargiacchi.

Mod RDP\_SENZA\_LIMITI rev.15 del 09/09/2013

Pagina 1 di 2



LAB N° 0069

pH s.r.l. Società Unipersonale

Sede legale e Laboratorio Alimenti: via Sangallo, 29 - 50028 Tavarnelle V.P. (FI)

tel. +39 055 80961 fax. +39 055 8071099

Uffici e Laboratorio Ambiente: via Bramante, 10/12 - 50028 Tavarnelle V.P. (FI)

tel. +39 055 80677 fax. +39 055 8067850

e-mail: [info@phsrl.it](mailto:info@phsrl.it) PEC: [phsrl@pec.phsrl.it](mailto:phsrl@pec.phsrl.it)

web: [www.phsrl.it](http://www.phsrl.it)

**N° 14A05312**

I risultati riportati sono riferiti al solo campione sottoposto a prova. (\*=metodo non accreditato)

Le condizioni di arrivo del campione sono registrate nel sistema gestionale del laboratorio.

I campioni alimentari ed i campioni non deteriorabili sottoposti ad analisi sono conservati per 30 giorni dalla data di arrivo del campione.

Campioni di acque, compost e di altre matrici deteriorabili sono conservati fino all'emissione del Rapporto di Prova.

Li, 25/02/2014



Il Responsabile di Laboratorio  
Dott. Andrea Bargiacchi

pH srl è iscritta al numero 013 dell'elenco regionale dei laboratori che effettuano analisi nell'ambito delle procedure di autocontrollo delle industrie alimentari (L.R. Toscana n°9 09/03/2006).

Il presente rapporto di prova non può essere riprodotto in forma parziale salvo l'approvazione scritta del Laboratorio.

Il file originale del Rapporto di prova è firmato con sistema digitale da Andrea Bargiacchi.

Mod RDP\_SENZA\_LIMITI rev.15 del 09/09/2013

Pagina 2 di 2



LAB N° 0069

pH s.r.l. Società Unipersonale  
 Sede legale e Laboratorio Alimenti: via Sangallo, 29 - 50028 Tavarnelle V.P. (FI)  
 tel. +39 055 80961 fax. +39 055 8071099  
 Uffici e Laboratorio Ambiente: via Bramante, 10/12 - 50028 Tavarnelle V.P. (FI)  
 tel. +39 055 80677 fax. +39 055 8067850  
 e-mail: [info@pHsrl.it](mailto:info@pHsrl.it) PEC: [pHsrl@pec.pHsrl.it](mailto:pHsrl@pec.pHsrl.it)  
 web: [www.pHsrl.it](http://www.pHsrl.it)

## RAPPORTO DI PROVA

N° 14A05313

**Numero di identificazione** 14A05313  
**Descrizione del campione** Campione AMI-GE-004-47 - Dalle 24:00 alle 08:00 - Commessa COCIV  
**Campionamento effettuato da:** Cliente (§) Data e Ora: 09/02/2014  
**Ritiro effettuato da:** Corriere  
**Richiedente:** LANDE SRL  
 VIA GUGLIELMO SANFELICE, 8  
 NAPOLI 80134 NA  
**Data arrivo campione:** 11/02/2014

(§) Il laboratorio declina ogni responsabilità per le modalità di campionamento.

## ESITO D'ESAME

Determinazione	Risultato	u.m.	Metodo	Note	Inizio	Fine
Fibre di amianto aerodisperse	0.00	fibre/litro	* D.M. 6/09/94 G.U. 220 20/09/1994 All.2 - Met. B		18/02	25/02
Fibre di Actinolite aerodisperse	0.00	fibre/400cam pi	* D.M. 6/09/94 G.U. 220 20/09/1994 All.2 - Met. B		18/02	25/02
Fibre di Amosite aerodisperse	0.00	fibre/400cam pi	D.M. 6/09/94 G.U. 220 20/09/1994 All.2 - Met. B		18/02	25/02
Fibre di Antofillite aerodisperse	0.00	fibre/400cam pi	* D.M. 6/09/94 G.U. 220 20/09/1994 All.2 - Met. B		18/02	25/02
Fibre di Crisotilo aerodisperse	0.00	fibre/400cam pi	D.M. 6/09/94 G.U. 220 20/09/1994 All.2 - Met. B		18/02	25/02
Fibre di Crocidolite aerodisperse	0.00	fibre/400cam pi	D.M. 6/09/94 G.U. 220 20/09/1994 All.2 - Met. B		18/02	25/02
Fibre di Tremolite aerodisperse	0.00	fibre/400cam pi	* D.M. 6/09/94 G.U. 220 20/09/1994 All.2 - Met. B		18/02	25/02
Fibre di amianto aerodisperse	0.00	fibre/400cam pi	D.M. 6/09/94 G.U. 220 20/09/1994 All.2 - Met. B		18/02	25/02
LFI	0.00	fibre/litro	D.M. 6/09/94 G.U. 220 20/09/1994 All.2 - Met. B		18/02	25/02
LFS	0.00	fibre/litro	D.M. 6/09/94 G.U. 220 20/09/1994 All.2 - Met. B		18/02	25/02
Fibre Organiche aerodisperse	10.00	fibre/400cam pi	* D.M. 6/09/94 G.U. 220 20/09/1994 All.2 - Met. B		18/02	25/02
Altre Fibre Inorganiche aerodisperse	4.00	fibre/400cam pi	* D.M. 6/09/94 G.U. 220 20/09/1994 All.2 - Met. B		18/02	25/02
Fibre Totali	14.00	fibre/400cam pi	* D.M. 6/09/94 G.U. 220 20/09/1994 All.2 - Met. B		18/02	25/02
Dati di Campionamento: Tipologia Filtro	47	mm	*		18/02	25/02
Dati di Campionamento : Volume di campionamento	4800	l	*		18/02	25/02

pH srl è iscritta al numero 013 dell'elenco regionale dei laboratori che effettuano analisi nell'ambito delle procedure di autocontrollo delle industrie alimentari (L.R. Toscana n°9 09/03/2006).

Il presente rapporto di prova non può essere riprodotto in forma parziale salvo l'approvazione scritta del Laboratorio.

Il file originale del Rapporto di prova è firmato con sistema digitale da Andrea Bargiacchi.

Mod RDP\_SENZA\_LIMITI rev.15 del 09/09/2013

Pagina 1 di 2





LAB N° 0069

pH s.r.l. Società Unipersonale

Sede legale e Laboratorio Alimenti: via Sangallo, 29 - 50028 Tavarnelle V.P. (FI)

tel. +39 055 80961 fax. +39 055 8071099

Uffici e Laboratorio Ambiente: via Bramante, 10/12 - 50028 Tavarnelle V.P. (FI)

tel. +39 055 80677 fax. +39 055 8067850

e-mail: [info@pHsrl.it](mailto:info@pHsrl.it) PEC: [pHsrl@pec.pHsrl.it](mailto:pHsrl@pec.pHsrl.it)

web: [www.pHsrl.it](http://www.pHsrl.it)

**N° 14A05313**

I risultati riportati sono riferiti al solo campione sottoposto a prova. (\*=metodo non accreditato)

Le condizioni di arrivo del campione sono registrate nel sistema gestionale del laboratorio.

I campioni alimentari ed i campioni non deteriorabili sottoposti ad analisi sono conservati per 30 giorni dalla data di arrivo del campione.

Campioni di acque, compost e di altre matrici deteriorabili sono conservati fino all'emissione del Rapporto di Prova.

Li, 25/02/2014



Il Responsabile di Laboratorio  
Dott. Andrea Bargiacchi

pH srl è iscritta al numero 013 dell'elenco regionale dei laboratori che effettuano analisi nell'ambito delle procedure di autocontrollo delle industrie alimentari (L.R. Toscana n°9 09/03/2006).

Il presente rapporto di prova non può essere riprodotto in forma parziale salvo l'approvazione scritta del Laboratorio.

Il file originale del Rapporto di prova è firmato con sistema digitale da Andrea Bargiacchi.

Mod RDP\_SENZA\_LIMITI rev.15 del 09/09/2013

Pagina 2 di 2





LAB N° 0069

pH s.r.l. Società Unipersonale  
 Sede legale e Laboratorio Alimenti: via Sangallo, 29 - 50028 Tavarnelle V.P. (FI)  
 tel. +39 055 80961 fax. +39 055 8071099  
 Uffici e Laboratorio Ambiente: via Bramante, 10/12 - 50028 Tavarnelle V.P. (FI)  
 tel. +39 055 80677 fax. +39 055 8067850  
 e-mail: [info@pHsrl.it](mailto:info@pHsrl.it) PEC: [pHsrl@pec.pHsrl.it](mailto:pHsrl@pec.pHsrl.it)  
 web: [www.pHsrl.it](http://www.pHsrl.it)

## RAPPORTO DI PROVA

N° 14A05314

**Numero di identificazione** 14A05314  
**Descrizione del campione** Campione AMI-GE-004-48 - Dalle 08:00 alle 16:00 -  
 Commessa COCIV  
**Campionamento effettuato da:** Cliente (§) Data e Ora: 09/02/2014  
**Ritiro effettuato da:** Corriere  
**Richiedente:** LANDE SRL  
 VIA GUGLIELMO SANFELICE, 8  
 NAPOLI 80134 NA  
**Data arrivo campione:** 11/02/2014

(§) Il laboratorio declina ogni responsabilità per le modalità di campionamento.

## ESITO D'ESAME

Determinazione	Risultato	u.m.	Metodo	Note	Inizio	Fine
Fibre di amianto aerodisperse	0.00	fibre/litro	* D.M. 6/09/94 G.U. 220 20/09/1994 All.2 - Met. B		18/02	25/02
Fibre di Actinolite aerodisperse	0.00	fibre/400cam pi	* D.M. 6/09/94 G.U. 220 20/09/1994 All.2 - Met. B		18/02	25/02
Fibre di Amosite aerodisperse	0.00	fibre/400cam pi	D.M. 6/09/94 G.U. 220 20/09/1994 All.2 - Met. B		18/02	25/02
Fibre di Antofillite aerodisperse	0.00	fibre/400cam pi	* D.M. 6/09/94 G.U. 220 20/09/1994 All.2 - Met. B		18/02	25/02
Fibre di Crisotilo aerodisperse	0.00	fibre/400cam pi	D.M. 6/09/94 G.U. 220 20/09/1994 All.2 - Met. B		18/02	25/02
Fibre di Crocidolite aerodisperse	0.00	fibre/400cam pi	D.M. 6/09/94 G.U. 220 20/09/1994 All.2 - Met. B		18/02	25/02
Fibre di Tremolite aerodisperse	0.00	fibre/400cam pi	* D.M. 6/09/94 G.U. 220 20/09/1994 All.2 - Met. B		18/02	25/02
Fibre di amianto aerodisperse	0.00	fibre/400cam pi	D.M. 6/09/94 G.U. 220 20/09/1994 All.2 - Met. B		18/02	25/02
LFI	0.00	fibre/litro	D.M. 6/09/94 G.U. 220 20/09/1994 All.2 - Met. B		18/02	25/02
LFS	0.27	fibre/litro	D.M. 6/09/94 G.U. 220 20/09/1994 All.2 - Met. B		18/02	25/02
Fibre Organiche aerodisperse	3.00	fibre/400cam pi	* D.M. 6/09/94 G.U. 220 20/09/1994 All.2 - Met. B		18/02	25/02
Altre Fibre Inorganiche aerodisperse	3.00	fibre/400cam pi	* D.M. 6/09/94 G.U. 220 20/09/1994 All.2 - Met. B	#	18/02	25/02
Fibre Totali	6.00	fibre/400cam pi	* D.M. 6/09/94 G.U. 220 20/09/1994 All.2 - Met. B		18/02	25/02
Dati di Campionamento: Tipologia Filtro	47	mm	*		18/02	25/02
Dati di Campionamento : Volume di campionamento	4800	l	*		18/02	25/02

# 3 fibre inorganiche: di cui 1 fibre/a di dimensioni normate (punto i del DM 06/09/1994 SO GU n°220 20/09/1994 All 2 B) e

pH srl è iscritta al numero 013 dell'elenco regionale dei laboratori che effettuano analisi nell'ambito delle procedure di autocontrollo delle industrie alimentari (L.R. Toscana n°9 09/03/2006).

Il presente rapporto di prova non può essere riprodotto in forma parziale salvo l'approvazione scritta del Laboratorio.

Il file originale del Rapporto di prova è firmato con sistema digitale da Andrea Bargiacchi.

Mod RDP\_SENZA\_LIMITI rev.15 del 09/09/2013

Pagina 1 di 2



LAB N° 0069

pH s.r.l. Società Unipersonale

Sede legale e Laboratorio Alimenti: via Sangallo, 29 - 50028 Tavarnelle V.P. (FI)

tel. +39 055 80961 fax. +39 055 8071099

Uffici e Laboratorio Ambiente: via Bramante, 10/12 - 50028 Tavarnelle V.P. (FI)

tel. +39 055 80677 fax. +39 055 8067850

e-mail: [info@pHsrl.it](mailto:info@pHsrl.it) PEC: [pHsrl@pec.pHsrl.it](mailto:pHsrl@pec.pHsrl.it)

web: [www.pHsrl.it](http://www.pHsrl.it)

**N° 14A05314**

con composizione Si, Mg analoga al crisotilo (punto m del DM 06/09/1994 SO GU n°220 20/09/1994 All 2 B),  
ma con morfologia e struttura non circonvoluta.

I risultati riportati sono riferiti al solo campione sottoposto a prova. (\*=metodo non accreditato)

Le condizioni di arrivo del campione sono registrate nel sistema gestionale del laboratorio.

I campioni alimentari ed i campioni non deteriorabili sottoposti ad analisi sono conservati per 30 giorni dalla data di arrivo del campione.

Campioni di acque, compost e di altre matrici deteriorabili sono conservati fino all'emissione del Rapporto di Prova.

Li, 25/02/2014



Il Responsabile di Laboratorio  
Dott. Andrea Bargiacchi

pH srl è iscritta al numero 013 dell'elenco regionale dei laboratori che effettuano analisi nell'ambito delle procedure di autocontrollo delle industrie alimentari (L.R. Toscana n°9 09/03/2006).

Il presente rapporto di prova non può essere riprodotto in forma parziale salvo l'approvazione scritta del Laboratorio.

Il file originale del Rapporto di prova è firmato con sistema digitale da Andrea Bargiacchi.

Mod RDP\_SENZA\_LIMITI rev.15 del 09/09/2013

Pagina 2 di 2



LAB N° 0069

pH s.r.l. Società Unipersonale

Sede legale e Laboratorio Alimenti: via Sangallo, 29 - 50028 Tavarnelle V.P. (FI)

tel. +39 055 80961 fax. +39 055 8071099

Uffici e Laboratorio Ambiente: via Bramante, 10/12 - 50028 Tavarnelle V.P. (FI)

tel. +39 055 80677 fax. +39 055 8067850

e-mail: [info@pHsrl.it](mailto:info@pHsrl.it) PEC: [pHsrl@pec.pHsrl.it](mailto:pHsrl@pec.pHsrl.it)web: [www.pHsrl.it](http://www.pHsrl.it)

## RAPPORTO DI PROVA

N° 14A05315

**Numero di identificazione** 14A05315  
**Descrizione del campione** Campione AMI-GE-004-49 - Dalle 16:00 alle 24:00 - Commessa COCIV  
**Campionamento effettuato da:** Cliente (§) Data e Ora: 09/02/2014  
**Ritiro effettuato da:** Corriere  
**Richiedente:** LANDE SRL  
 VIA GUGLIELMO SANFELICE, 8  
 NAPOLI 80134 NA  
**Data arrivo campione:** 11/02/2014

(§) Il laboratorio declina ogni responsabilità per le modalità di campionamento.

## ESITO D'ESAME

Determinazione	Risultato	u.m.	Metodo	Note	Inizio	Fine
Fibre di amianto aerodisperse	0.00	fibre/litro	* D.M. 6/09/94 G.U. 220 20/09/1994 All.2 - Met. B		18/02	25/02
Fibre di Actinolite aerodisperse	0.00	fibre/400cam pi	* D.M. 6/09/94 G.U. 220 20/09/1994 All.2 - Met. B		18/02	25/02
Fibre di Amosite aerodisperse	0.00	fibre/400cam pi	D.M. 6/09/94 G.U. 220 20/09/1994 All.2 - Met. B		18/02	25/02
Fibre di Antofillite aerodisperse	0.00	fibre/400cam pi	* D.M. 6/09/94 G.U. 220 20/09/1994 All.2 - Met. B		18/02	25/02
Fibre di Crisotilo aerodisperse	0.00	fibre/400cam pi	D.M. 6/09/94 G.U. 220 20/09/1994 All.2 - Met. B		18/02	25/02
Fibre di Crocidolite aerodisperse	0.00	fibre/400cam pi	D.M. 6/09/94 G.U. 220 20/09/1994 All.2 - Met. B		18/02	25/02
Fibre di Tremolite aerodisperse	0.00	fibre/400cam pi	* D.M. 6/09/94 G.U. 220 20/09/1994 All.2 - Met. B		18/02	25/02
Fibre di amianto aerodisperse	0.00	fibre/400cam pi	D.M. 6/09/94 G.U. 220 20/09/1994 All.2 - Met. B		18/02	25/02
LFI	0.00	fibre/litro	D.M. 6/09/94 G.U. 220 20/09/1994 All.2 - Met. B		18/02	25/02
LFS	0.27	fibre/litro	D.M. 6/09/94 G.U. 220 20/09/1994 All.2 - Met. B		18/02	25/02
Fibre Organiche aerodisperse	5.00	fibre/400cam pi	* D.M. 6/09/94 G.U. 220 20/09/1994 All.2 - Met. B		18/02	25/02
Altre Fibre Inorganiche aerodisperse	3.00	fibre/400cam pi	* D.M. 6/09/94 G.U. 220 20/09/1994 All.2 - Met. B		18/02	25/02
Fibre Totali	8.00	fibre/400cam pi	* D.M. 6/09/94 G.U. 220 20/09/1994 All.2 - Met. B		18/02	25/02
Dati di Campionamento: Tipologia Filtro	47	mm	*		18/02	25/02
Dati di Campionamento : Volume di campionamento	4800	l	*		18/02	25/02

pH srl è iscritta al numero 013 dell'elenco regionale dei laboratori che effettuano analisi nell'ambito delle procedure di autocontrollo delle industrie alimentari (L.R. Toscana n°9 09/03/2006).

Il presente rapporto di prova non può essere riprodotto in forma parziale salvo l'approvazione scritta del Laboratorio.

Il file originale del Rapporto di prova è firmato con sistema digitale da Andrea Bargiacchi.

Mod RDP\_SENZA\_LIMITI rev.15 del 09/09/2013

Pagina 1 di 2



LAB N° 0069

pH s.r.l. Società Unipersonale

Sede legale e Laboratorio Alimenti: via Sangallo, 29 - 50028 Tavarnelle V.P. (FI)

tel. +39 055 80961 fax. +39 055 8071099

Uffici e Laboratorio Ambiente: via Bramante, 10/12 - 50028 Tavarnelle V.P. (FI)

tel. +39 055 80677 fax. +39 055 8067850

e-mail: [info@phsrl.it](mailto:info@phsrl.it) PEC: [phsrl@pec.phsrl.it](mailto:phsrl@pec.phsrl.it)

web: [www.phsrl.it](http://www.phsrl.it)

**N° 14A05315**

I risultati riportati sono riferiti al solo campione sottoposto a prova. (\*=metodo non accreditato)

Le condizioni di arrivo del campione sono registrate nel sistema gestionale del laboratorio.

I campioni alimentari ed i campioni non deteriorabili sottoposti ad analisi sono conservati per 30 giorni dalla data di arrivo del campione.

Campioni di acque, compost e di altre matrici deteriorabili sono conservati fino all'emissione del Rapporto di Prova.

Li, 25/02/2014



Il Responsabile di Laboratorio  
Dott. Andrea Bargiacchi

pH srl è iscritta al numero 013 dell'elenco regionale dei laboratori che effettuano analisi nell'ambito delle procedure di autocontrollo delle industrie alimentari (L.R. Toscana n°9 09/03/2006).

Il presente rapporto di prova non può essere riprodotto in forma parziale salvo l'approvazione scritta del Laboratorio.

Il file originale del Rapporto di prova è firmato con sistema digitale da Andrea Bargiacchi.

Mod RDP\_SENZA\_LIMITI rev.15 del 09/09/2013

Pagina 2 di 2

## Rapporto di taratura dopo manutenzione Calibration report after maintenance N°

R-1123664

Strumento - Instrument: Ambient Sampler  
Modello - Type : Skypost HV  
Destinatario - Customer : -

Costruttore - Constructor : TCR Tecora  
S.N.: 1123664  
Password :

### Condizioni ambientali della prova - Ambient condition

Temp. - Temperature (°C): 19.1

Pressione - Pressure (KPa) : 99

### Riferimenti utilizzati - Reference used

Temperatura - Temperature :

S.N.83721

TCR std 50S

Flusso - Flow rate :

S.N. 235

TCR std 42S

Pressione - Pressure : Tradinco mod. 2095P

S.N. 6.04.007/2286

TCR std 06P

Il presente verbale di taratura non è utilizzabile per misure fiscali. Rappresenta la registrazione delle prove eseguite durante il collaudo dello strumento, in accordo ai requisiti qualitativi previsti dal nostro sistema di qualità.

### Misura della temperatura - Temperature Measure

Campo di misura - Range : -30 +80°C

Dmax = Deviazione massima della misura - Max reading deviation (°C)

E max = Max errore di indicazione percentuale sul campo di misura - Max full range percent indication error (%)

Nome - Name	Riferimento Reference	Letture prima della taratura	Letture dopo taratura	Dmax (°C)	Accett. Accept.	E max (%)
Θa	20.2	20.5	20.1	-0.1	± 0.8 °C	-0.09
Θf	19.9	19.9	19.9	0	± 0.8 °C	0.00
Θfi	19.9	19.9	19.9	0	± 0.8 °C	0.00
Θg	20.1	20.2	20.1	0	± 0.8 °C	0.00

### Misura della pressione assoluta - Absolute pressure Measure

Campo di misura - Range : 0 - 103.5 KPa

Riferimento	Letture prima della taratura		Letture dopo taratura		Dmax (Kpa)	Accett. Accept.	E max (%)
	99	60.1	99	60.1			
Pa	98.5	60.1	98.9	60.1	-0.1	± 0.5 KPa	-0.10
Pf	98.7	60.1	98.9	60.1	-0.1	± 0.5 KPa	-0.10

### Verifica misura del Flusso - Flow rate Measure Verifying

Flusso di Taratura - Reference Flow rate : 1 mc/h o 2.3 mc/h (per mod. HV) ± 5%

	Q ref (l/min)	Qa (l/min)	37.98	Error (%)	Accett. Accept.
1° lett.	38.18	38.16			
2° lett.	38.24	38.15			
3° lett.	38.22	38.21			
Media	38.21	38.18	-0.04	-0.10	± 2 %

### Curva caratteristica - Performance curve

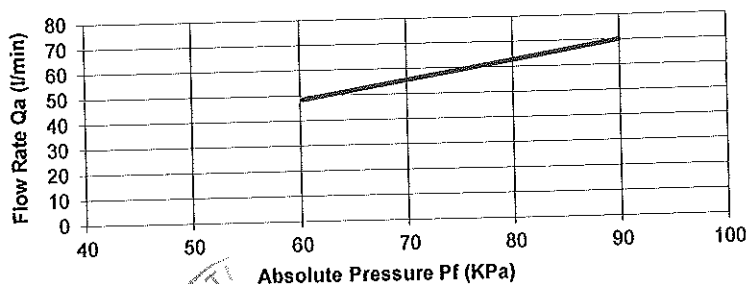

Pf (KPa)	Qa (l/min)
90	70.1
60.3	48.5

Data - Date : 11/2/2013

Tested by:

Drammis G.

1123664

Pag. 1 di 1

R14/009/A



COMPANY WITH QUALITY MANAGEMENT  
SYSTEM CERTIFIED BY DNV  
= ISO 9001:2008 =

Rischi. Elett. - Electr. Risk :

Fulltest HT 4050

S.N. 01021626

TCR std 39S

Verifica rischi elettrici - *Electrical risk verifying*

In accordo alle norme CEI EN 61010-1 e CEI EN 60601-1 - In accordance to norms CEI EN 61010-1 and CEI EN 60601-1

Test	Valore-Value	Accett. - Accept.
Corrente di dispersione - <i>leakage current</i>	801	< 1000 $\mu$ A
Resistenza di isolamento - <i>Insulation resistance</i>	O.R.	> 2 M $\Omega$
Resistenza equipotenziale - <i>Continuity resistance</i>	95	< 200 m $\Omega$

Data - Date :



Eseguito da - Tested by:

Drammis G.



## Rapporto di taratura Calibration report N°

# P-1123665

Strumento - Instrument: **Ambient Sampler**  
Modello - Type : **SKYPOST HV**  
Destinatario - Customer : **LEASINT S.P.A**

Costruttore - Constructor : **TCR Tecora**  
S.N.: **1123665**  
Password :

Il presente verbale di taratura non è utilizzabile per misure fiscali. Rappresenta la registrazione delle prove eseguite durante il collaudo dello strumento, in accordo ai requisiti qualitativi previsti dal nostro sistema di qualità.

### Condizioni ambientali della prova - Ambient condition

Temp. - Temperature (°C) : **24.4**

Pressione - Pressure (KPa) : **99.1**

### Riferimenti utilizzati - Reference used

Temperatura - Temperature :	Eurotron mod. Microcal 10	S.N. 29454	TCR std 28S
Pressione - Pressure :	Tradinco mod. 2095P	S.N. 6.04.007/2286	TCR std 06P
Volume - Volume :	Elster mod. G4/6	S.N. 7064	TCR std 11S
Flusso - Flow rate :	BGI DeltaCal	S.N. 235	TCR std 42S
Rischi. Elett. - Electr. Risk :	Fulltest HT 4050	S.N. 01021626	TCR std 39S

### Misura della temperatura - Temperature Measure

Campo di misura - Range : -30 +80°C

Dmax = Deviazione massima della misura - Max reading deviation (°C)

E max = Max errore di indicazione percentuale sul campo di misura - Max full range percent indication error (%)

Nome - Name	Riferimento Reference			Dmax (°C)	Accett. Accept.	Emax (%)
	-20	20	60			
Θa	-19.96	19.93	59.5	-0.5	± 0.8 °C	-0.45
Θf	-19.93	20.31	59.72	0.31	± 0.8 °C	0.28
Θfi	-20.01	19.92	59.5	-0.5	± 0.8 °C	-0.45
Θg	-20.08	20.21	59.5	-0.5	± 0.8 °C	-0.45

### Misura della pressione assoluta - Absolute pressure Measure

Campo di misura - Range : 0 - 103.5 KPa

Nome - Name	Riferimento Reference		Dmax (Kpa)	Accett. Accept.	Emax (%)
	98.7	60.4			
Pa	98.7	60.4	0	± 0.5 KPa	0.00
Pf	98.69	60.41	-0.01	± 0.5 KPa	-0.01

### Verifica misura del Volume - Volume Measure Verifying

Flusso di Taratura - *Reference Flow rate* : 1 mc/h  $\pm 5\%$

Volume minimo totalizzato - *Minimum volume* : 150 l (alle condizioni attuali - *actual condition*)

V ref (l)	Vga (l)	Dmax (l)	E <sub>max</sub> (%)	Accett. <i>Accept.</i>
350.5	347.9	-2.6	-0.73	$\pm 2\%$

Vref Volume riferimento - *Reference volume*

Vga Volume attuale indicato dallo strumento - *Instrument actual volume reading*

### Verifica misura del Flusso - *Flow rate Measure Ver.fying*

Flusso di Taratura - *Reference Flow rate* : 1 mc/h  $\pm 5\%$

Q ref (l/min)	Qa (l/min)	qV diff (l/min)	Error (%)	Accett. <i>Accept.</i>
38.60	38.80	0.20	0.52	$\pm 2\%$

Q ref Flusso riferimento medio su 5 letture - *Reference average flow rate on 5 reading*

Flusso medio su 5 letture sullo strumento - *Instrument average flow rate on 5 reading*

### Curva caratteristica - *Performance curve*

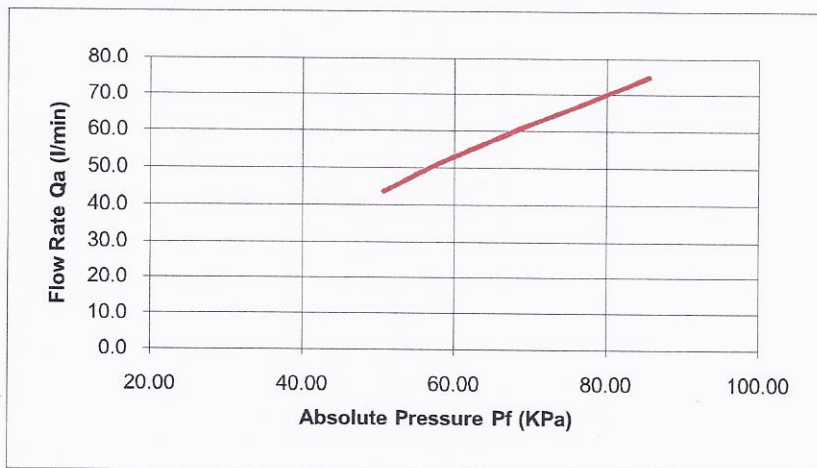

Pf (KPa)	Qa (l/min)
85.70	75.0
59.88	52.99
50.71	43.75

### Verifica rischi elettrici - *Electrical risk ver.fying*

In accordo alle norme CEI EN 61010-1 e CEI EN 60601-1 - In accordance to norms CEI EN 61010-1 and CEI EN 60601-1

Test	Valore-Value	Accett. - <i>Accept.</i>
Corrente di dispersione - <i>leakage current</i>	300	< 1000 $\mu$ A
Resistenza di isolamento - <i>Insulation resistance</i>	> 2.5	> 2 M $\Omega$
Resistenza equipotenziale - <i>Continuity resistance</i>	85	< 200 m $\Omega$

Data - *Date* : 09/06/2011

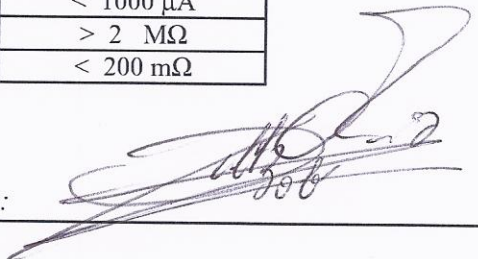
Eseguito da - *Tested by*: 

TCR Tecora s.r.l. - 20094 Corsico - Milano - Via A. Volta, 22 - Tel ++39 02 4505501 - Fax ++39 0248601811 - www.tecora.  
C.C.I.A.A. 1023629 di Milano - N. Pos. M. 1037198 - Reg. Imp. 191048 Trib di Milano - Cod. fisc. E P. Iva IT:0457999015

Strumento - *Instrument*: **SKYPOST HV**

Matricola - *Serial Number*: **1123665**

Anno di costruzione - *Construction year* : **2011**

## **Dichiarazione di conformità** **Certificate of Conformity**

**In qualità di costruttori dichiariamo sotto la nostra responsabilità che  
la strumentazione di cui sopra è conforme alle direttive 2006/95/CE, 2004/108/CE, 2006/42/CE,  
DPR 459-96 ed è stata realizzata in conformità  
alle norme armonizzate applicabili CEI EN 61010-1**

*As manufacturer we declare under our sole responsibility that the equipment  
is in accordance with the provisions of the Directives 2006/95/EC, 2004/108/EC, 2006/42/EC,  
and with the armonized norm EN 61010-1*

Data - *Date* : 09/06/2011

---



TCRTECORA  
TECNICA INDUSTRIALE S.p.A.



### ATTESTATO DI CONFORMITA'

Data: 23/09/2013

Si attesta che in data odierna, il nostro servizio tecnico ha effettuato le prove di funzionalità e la calibrazione del seguente strumento:

Tipo: Campionatore ambientale  
Costruttore: Analitica Strumenti Srl  
Modello: Aircube COM2 TH  
Matricola: 13-ACC2TH-030  
Standard Primario: Flussimetro BIOS DEFENDER 510-H S/N 123094, certificato TPF N° 17373 del 16/01/2012

Si attesta che il campionatore suddetto è conforme alle specifiche di fabbrica di Analitica Strumenti Srl

Flusso Settato	Conformità ± 5%
5 l/min	<input checked="" type="checkbox"/>
10 l/min	<input checked="" type="checkbox"/>
15 l/min	<input checked="" type="checkbox"/>
20 l/min	<input checked="" type="checkbox"/>
25 l/min	<input checked="" type="checkbox"/>

Controllo di tenuta pneumatica in entrata:

Condizioni ambientali della prova:

Temperatura (°C): 25

Standard Primario: Termometro TEMP5 S/N 171247 e sonda PT56L S/N 0986, Certificato LAT N. 12-ST-2480 del 23/10/2012

Pressione Atmosferica (KPa): 101

Standard Primario: Defender 520-L S/N 110731, certificato TPF n. 16774 del 03/10/2011

A seguito delle prove effettuate lo strumento risulta perfettamente funzionante e conforme alle norme ISO 12919-2001; UNI-EN 10169-2001; ISO 9096; UNI-EN 13284

**Analitica Strumenti Srl**  
Il Tecnico



ANALITICA STRUMENTI S.R.L.  
Servizio Tecnico

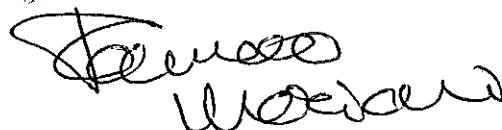

<p>GENERAL CONTRACTOR</p> 	<p>ALTA SORVEGLIANZA</p> 	
<p>Infrastrutture Ferroviarie Strategiche definite dalla Legge Obiettivo N. 443/01 Tratta A.V. /A.C. Terzo Valico Dei Giovi</p>	<p>Monitoraggio ambientale Componente ATMOSFERA – Scheda fine misura</p>	<p>Pagina 1 di 58</p>

## Stazione ATM-GE-080 (Skypost e laboratorio mobile)

MONITORAGGIO AMBIENTALE LINEA FERROVIARIA AV/AC TERZO VALICO DEI GIOVI - FASE: CO	
<i>(Monitoraggio degli Inquinanti dovuti al traffico)</i>	
PRESENTAZIONE DEI RISULTATI	
<b>Ubicazione:</b>	Via Fiorenzo Semini, 12 - LAG Spa (Genova)
<b>Codice della stazione</b>	ATM-GE-080
<b>WBS di riferimento</b>	COL3 – GA1D
<b>Periodo di misura</b>	dal 04/02/2014 al 27/02/14 e dal 06/03/2014 al 11/03/2014
<b>Numero ore registrate</b>	720 h
<b>Numero di giorni di registrazione</b>	30 gg
<b>Coordinate Stazione XY</b>	X: 8° 53' 53,63" E
	Y: 44° 29' 22,05" N
<b>Tecnico di campo</b>	A. Cozzolino - G. Tomasello
LOCALIZZAZIONE DELLA STAZIONE DI MONITORAGGIO	
	



## DOCUMENTAZIONE FOTOGRAFICA



## FONTI DI EMISSIONE (descrizione dell'intorno dell'area)

La stazione di monitoraggio ATM-GE-080 è stata collocata presso l'azienda LAG Spa in Via Fiorenzo Semini, 12 (Genova) in prossimità del Mercato dei fiori. Le lavorazioni presenti durante le attività di monitoraggio riguardano le attività di allestimento e preparazione del cantiere operativo. L'area in cui sono presenti numerose attività di tipo industriale è circondata anche da edifici ad uso abitativo e attività commerciali, inoltre vi è un intenso traffico veicolare legato alle attività produttive della zona.



<p>GENERAL CONTRACTOR</p> 	<p>ALTA SORVEGLIANZA</p> 
<p>Infrastrutture Ferroviarie Strategiche definite dalla Legge Obiettivo N. 443/01 Tratta A.V. /A.C. Terzo Valico Dei Giovi</p>	<p>Monitoraggio ambientale Componente ATMOSFERA – Scheda fine misura</p> <p style="text-align: right;">Pagina 3 di 58</p>

## PM10

Concentrazioni PM10				
Data Campionamento	Rapporto di Laboratorio	Risultati di laboratorio [µg]	Concentrazione [µg/m <sup>3</sup> ]	Note
04/02/2014	14-RA04526	590	10,80	
05/02/2014	14-RA04527	810	14,83	
06/02/2014	14-RA04528	1120	20,50	
07/02/2014	14-RA04529	990	18,12	
08/02/2014	14-RA04530	690	12,63	
09/02/2014	14-RA04531	750	13,73	
10/02/2014	14-RA04532	620	11,35	
11/02/2014	14-RA04533	630	11,54	
12/02/2014	14-RA04534	1140	20,87	
13/02/2014	14-RA04535	1500	27,46	
14/02/2014	14-RA04536	1230	22,52	
15/02/2014	14-RA04537	1400	25,63	
16/02/2014	14-RA04538	1880	34,41	
17/02/2014	14-RA04539	1450	26,54	
18/02/2014	14-RA06189	920	16,85	
19/02/2014	14-RA06190	1240	22,70	
20/02/2014	14-RA06191	790	14,46	
21/02/2014	14-RA06192	1240	22,70	
22/02/2014	14-RA06193	1190	21,79	
23/02/2014	14-RA06194	1000	18,31	
24/02/2014	14-RA06195	2130	39,00	
25/02/2014	14-RA06196	1950	35,70	
26/02/2014	14-RA06197	1020	18,67	
27/02/2014	14-RA06198	1060	19,40	
06/03/2014	14-RA06199	340	6,22	
07/03/2014	14-RA06200	450	8,24	
08/03/2014	14-RA06201	1160	21,24	
09/03/2014	14-RA06202	1950	35,71	
10/03/2014	14-RA06203	2680	49,07	
11/03/2014	14-RA06204	2440	44,67	
Minimo			6,22	
Massimo			49,07	
Media			21,19	



### Rappresentazione grafica delle Concentrazioni di PM10

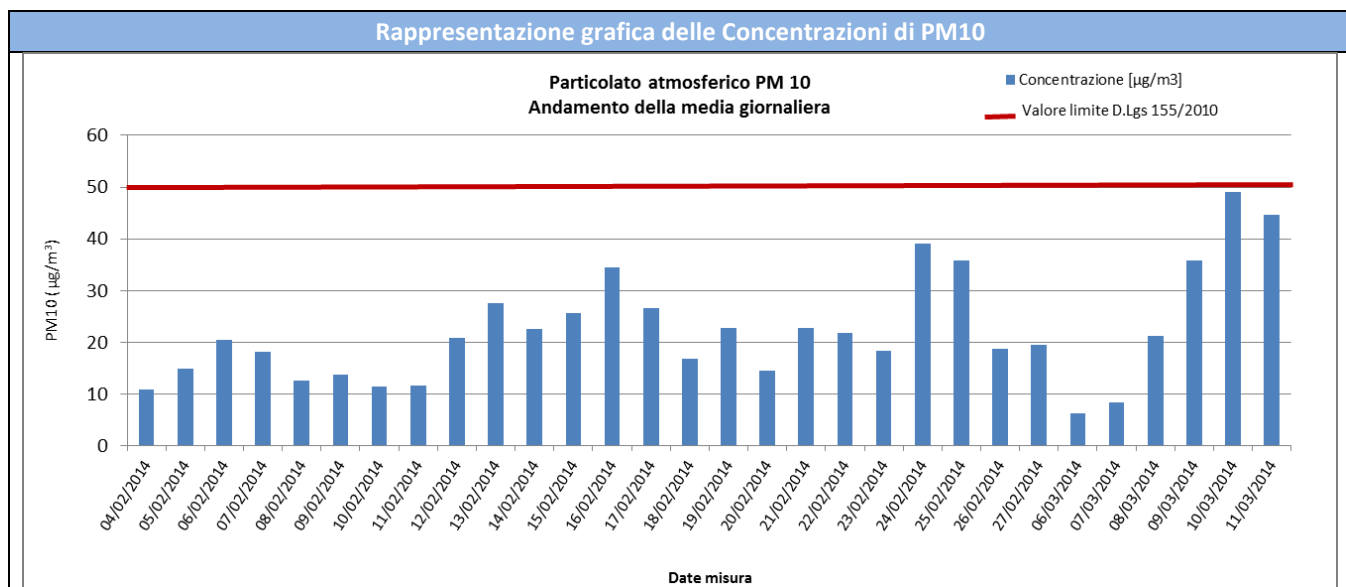

### Risultati analisi

Sul punto ATM-GE-080 il monitoraggio delle polveri PM10 ha evidenziato, nei 30 giorni di monitoraggio, una concentrazione media pari a **21,19 µg/m³** ed un valore massimo di concentrazione pari a **49,07 µg/m³** in data 10 marzo 2014. Il valore limite pari a 50 µg/m³ (All. XI del D.Lgs 155/2010) non è stato mai superato per l'intero intervallo di monitoraggio.

<p>GENERAL CONTRACTOR</p> 	<p>ALTA SORVEGLIANZA</p> 
<p>Infrastrutture Ferroviarie Strategiche definite dalla Legge Obiettivo N. 443/01 Tratta A.V. /A.C. Terzo Valico Dei Giovi</p>	<p>Monitoraggio ambientale Componente ATMOSFERA – Scheda fine misura</p> <p style="text-align: right;">Pagina 5 di 58</p>

## PM2,5

Concentrazioni PM2,5				
Data Campionamento	Rapporto di Laboratorio	Risultati di laboratorio [µg]	Concentrazione [µg/m³]	Note
04/02/2014	14-RA04511	540	9,90	
05/02/2014	14-RA04512	570	10,45	
06/02/2014	14-RA04513	500	9,16	
07/02/2014	14-RA04514	400	7,33	
08/02/2014	14-RA04515	480	8,80	
09/02/2014	14-RA04516	700	12,83	
10/02/2014	14-RA04517	330	6,05	
11/02/2014	14-RA04518	380	6,96	
12/02/2014	14-RA04519	880	16,13	
13/02/2014	14-RA04520	740	13,57	
14/02/2014	14-RA04521	800	14,66	
15/02/2014	14-RA04522	1010	18,51	
16/02/2014	14-RA04523	1420	26,02	
17/02/2014	14-RA04524	870	15,95	
18/02/2014	14-RA06173	500	9,17	
19/02/2014	14-RA06174	650	11,91	
20/02/2014	14-RA06175	300	5,50	
21/02/2014	14-RA06176	730	13,38	
22/02/2014	14-RA06177	650	11,91	
23/02/2014	14-RA06178	690	12,65	
24/02/2014	14-RA06179	1580	28,96	
25/02/2014	14-RA06180	1100	20,16	
26/02/2014	14-RA06181	640	11,73	
27/02/2014	14-RA06182	520	9,54	
06/03/2014	14-RA06183	60	1,10	
07/03/2014	14-RA06184	280	5,13	
08/03/2014	14-RA06185	670	12,28	
09/03/2014	14-RA06186	1190	21,81	
10/03/2014	14-RA06187	1860	34,08	
11/03/2014	14-RA06188	1900	34,81	
Minimo				1,10
Massimo				34,81
Media				14,01



### Rappresentazione grafica delle Concentrazioni di PM2,5

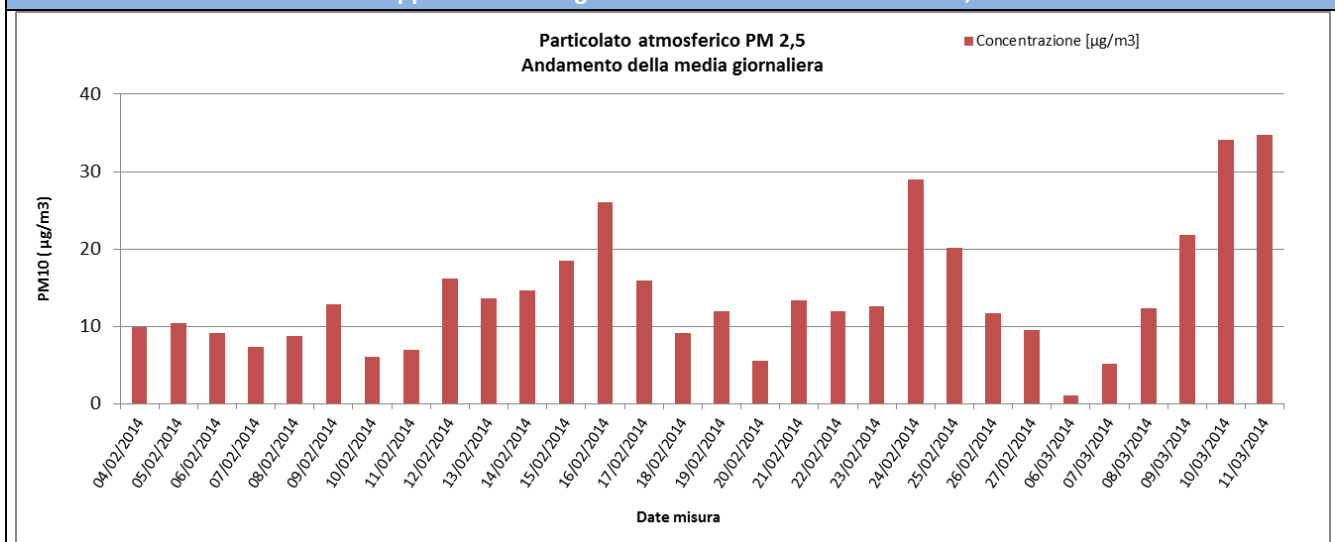

### Risultati analisi

Sul punto ATM-GE-080 i livelli di polveri inalabili PM2.5 hanno evidenziato una concentrazione media, nei 30 gg. di campionamento, pari a **14,01  $\mu\text{g}/\text{m}^3$**  e un valore massimo di concentrazione pari a **34,81  $\mu\text{g}/\text{m}^3$** . I valori campionati non sono stati confrontati con il limite normativo in quanto i campioni raccolti sono relativi a soli 30 gg. di monitoraggio mentre il limite di 25  $\mu\text{g}/\text{m}^3$  è fissato come media sull'anno civile dei valori giornalieri (All. XI del D.Lgs 155/2010).

<p>GENERAL CONTRACTOR</p> 	<p>ALTA SORVEGLIANZA</p> 
<p>Infrastrutture Ferroviarie Strategiche definite dalla Legge Obiettivo N. 443/01 Tratta A.V. /A.C. Terzo Valico Dei Giovi</p>	<p>Monitoraggio ambientale Componente ATMOSFERA – Scheda fine misura</p>

Pagina 7  
di 58

## Benzo(a)Pirene

Valori di Benzo(a)pirene			
Data Campionamento	Rapporto di Laboratorio	Risultati di laboratorio [ng]	Concentrazione [ng/m <sup>3</sup> ]
04/02/2014	14-RA04526	15,2	0,278
05/02/2014	14-RA04527	13,6	0,249
06/02/2014	14-RA04528	< 10	< 0,2
07/02/2014	14-RA04529	24,2	0,443
08/02/2014	14-RA04530	< 10	< 0,2
09/02/2014	14-RA04531	< 10	< 0,2
10/02/2014	14-RA04532	25	0,458
11/02/2014	14-RA04533	< 10	< 0,2
12/02/2014	14-RA04534	11,2	0,205
13/02/2014	14-RA04535	15,6	0,286
14/02/2014	14-RA04536	< 10	< 0,2
15/02/2014	14-RA04537	30	0,549
16/02/2014	14-RA04538	14,5	0,271
17/02/2014	14-RA04539	< 10	< 0,2
18/02/2014	14-RA06189	< 10	< 0,2
19/02/2014	14-RA06190	< 10	< 0,2
20/02/2014	14-RA06191	33,6	0,615
21/02/2014	14-RA06192	< 10	< 0,2
22/02/2014	14-RA06193	24	0,439
23/02/2014	14-RA06194	24,8	0,454
24/02/2014	14-RA06195	43,4	0,795
25/02/2014	14-RA06196	38,8	0,71
26/02/2014	14-RA06197	34,8	0,637
27/02/2014	14-RA06198	23,4	0,428
06/03/2014	14-RA06199	< 10	< 0,2
07/03/2014	14-RA06200	< 10	< 0,2
08/03/2014	14-RA06201	< 10	< 0,2
09/03/2014	14-RA06202	26,6	0,487
10/03/2014	14-RA06203	21,8	0,399
11/03/2014	14-RA06204	24	0,439
<b>Media dal 04/02/2014 al 10/02/2014</b>			<b>0,28</b>
<b>Media dal 11/02/2014 al 17/02/2014</b>			<b>0,27</b>
<b>Media dal 18/02/2014 al 25/02/2014</b>			<b>0,51</b>
<b>Media dal 26/02/2014 al 11/03/2014</b>			<b>0,32</b>
<b>Media per l'intero periodo di monitoraggio</b>			<b>0,35</b>
Analisi dei dati del Benzo(a)pirene			
La ricerca del Benzo(a)pirene è stata effettuata sui filtri di campionamento di PM10. In generale possiamo affermare che,			

<p>GENERAL CONTRACTOR</p> 	<p>ALTA SORVEGLIANZA</p> 	
<p>Infrastrutture Ferroviarie Strategiche definite dalla Legge Obiettivo N. 443/01 Tratta A.V. /A.C. Terzo Valico Dei Giovi</p>	<p>Monitoraggio ambientale Componente ATMOSFERA – Scheda fine misura</p>	<p>Pagina 8 di 58</p>

tra i possibili IPA, la concentrazione del benzo(a)pirene risulta essere quella più rappresentativa. Il limite per questo inquinante, espresso come media annuale, è pari a 1,0 ng/m<sup>3</sup> (D.Lgs. 155/2010) e il valore obiettivo è riferito al tenore totale di ciascun inquinante presente nella frazione PM10 del materiale particolato. Dall'analisi dei dati si evince che i valori di Benzo(a)pirene, per l'intero periodo di monitoraggio, non ha superato in alcun caso il valore obiettivo stabilito dalla normativa vigente in materia di qualità dell'aria.



<p>GENERAL CONTRACTOR</p> 	<p>ALTA SORVEGLIANZA</p> 
<p>Infrastrutture Ferroviarie Strategiche definite dalla Legge Obiettivo N. 443/01 Tratta A.V. /A.C. Terzo Valico Dei Giovi</p>	<p>Monitoraggio ambientale Componente ATMOSFERA – Scheda fine misura</p> <p style="text-align: right;">Pagina 9 di 58</p>

## Metalli pesanti

Risultati di laboratorio dei Metalli pesanti										
Data Campionamento	Rapporto di Laboratorio	As [ng]	Cd [ng]	Cr [ng]	Fe [ng]	Hg [ng]	Ni [ng]	Pb [µg]	Cu [ng]	Zn [ng]
04/02/2014	14-RA04526	< 250	< 250	< 250	15665	< 25	310,75	< 0,25	283	< 1250
05/02/2014	14-RA04527	< 250	< 250	426	22020	< 25	349,5	0,56225	584,5	2232
06/02/2014	14-RA04528	< 250	< 250	< 250	33970	< 25	< 250	< 0,25	771,5	< 1250
07/02/2014	14-RA04529	< 250	< 250	407,5	31170	< 25	372	< 0,25	683,25	< 1250
08/02/2014	14-RA04530	< 250	< 250	< 250	16430	< 25	< 250	< 0,25	340,25	< 1250
09/02/2014	14-RA04531	< 250	< 250	< 250	11852,5	< 25	< 250	0,254	431,75	< 1250
10/02/2014	14-RA04532	< 250	< 250	< 250	5512,5	< 25	< 250	< 0,25	326,25	< 1250
11/02/2014	14-RA04533	< 250	< 250	< 250	11542,5	< 25	301	< 0,25	288	< 1250
12/02/2014	14-RA04534	< 250	< 250	995,5	44445	< 25	395	0,3635	1577,75	< 1250
13/02/2014	14-RA04535	< 250	< 250	400	54520	< 25	355,75	< 0,25	932	< 1250
14/02/2014	14-RA04536	< 250	< 250	472,75	30720	< 25	846	0,44825	1796,5	3822
15/02/2014	14-RA04537	< 250	< 250	499,75	19290	< 25	1376,5	0,33025	1114,25	3069,5
16/02/2014	14-RA04538	< 250	< 250	< 250	27945	< 25	610,25	0,353	806	1649,5
17/02/2014	14-RA04539	< 250	< 250	466,25	39670	< 25	363,5	0,3175	890,5	< 1250
18/02/2014	14-RA06189	< 250	< 250	< 250	4540	< 25	< 250	0,254	695	3910
19/02/2014	14-RA06190	< 250	< 250	< 250	13200	< 25	< 250	0,344	1060	< 1250
20/02/2014	14-RA06191	< 250	< 250	303	19200	< 25	< 250	< 0,25	707	< 1250
21/02/2014	14-RA06192	< 250	< 250	945	37500	< 25	< 250	0,349	1540	< 1250
22/02/2014	14-RA06193	< 250	< 250	769	31700	< 25	< 250	< 0,25	1130	< 1250
23/02/2014	14-RA06194	< 250	< 250	996	25700	< 25	309	0,345	862	< 1250
24/02/2014	14-RA06195	< 250	< 250	1100	28600	< 25	277	0,428	715	< 1250
25/02/2014	14-RA06196	< 250	< 250	1030	55300	< 25	283	0,721	2270	1830
26/02/2014	14-RA06197	< 250	< 250	< 250	27000	< 25	< 250	0,524	929	< 1250
27/02/2014	14-RA06198	< 250	< 250	358	25900	< 25	< 250	0,806	886	9370
06/03/2014	14-RA06199	< 250	< 250	< 250	7720	< 25	< 250	< 0,25	411	< 1250
07/03/2014	14-RA06200	< 250	< 250	810	30000	< 25	499	< 0,25	1010	< 1250
08/03/2014	14-RA06201	< 250	< 250	615	40400	< 25	719	0,297	1370	< 1250
09/03/2014	14-RA06202	< 250	< 250	660	37200	< 25	390	0,495	1130	< 1250
10/03/2014	14-RA06203	< 250	< 250	796	25800	< 25	384	0,484	905	< 1250
11/03/2014	14-RA06204	< 250	< 250	489	38600	< 25	659	0,56	979	< 1250

Concentrazione dei Metalli pesanti										
Data Campionamento	Rapporto di Laboratorio	As [ng/m³]	Cd [ng/m³]	Cr [ng/m³]	Fe [ng/m³]	Hg [ng/m³]	Ni [ng/m³]	Pb [µg/m³]	Cu [ng/m³]	Zn [ng/m³]
04/02/2014	14-RA04526	< 5	< 5	< 5	287	< 0,5	5,69	< 0,005	5,18	< 23
05/02/2014	14-RA04527	< 5	< 5	7,8	403	< 0,5	6,4	0,0103	10,7	40,9
06/02/2014	14-RA04528	< 5	< 5	< 5	622	< 0,5	< 5	< 0,005	14,1	< 23

<p>GENERAL CONTRACTOR</p> 	<p>ALTA SORVEGLIANZA</p> 
<p>Infrastrutture Ferroviarie Strategiche definite dalla Legge Obiettivo N. 443/01 Tratta A.V. /A.C. Terzo Valico Dei Giovi</p>	<p>Monitoraggio ambientale Componente ATMOSFERA – Scheda fine misura</p> <p>Pagina 10 di 58</p>

07/02/2014	14-RA04529	< 5	< 5	7,46	571	< 0,5	6,81	< 0,005	12,5	< 23
08/02/2014	14-RA04530	< 5	< 5	< 5	301	< 0,5	< 5	< 0,005	6,23	< 23
09/02/2014	14-RA04531	< 5	< 5	< 5	217	< 0,5	< 5	< 0,005	7,9	< 23
10/02/2014	14-RA04532	< 5	< 5	< 5	101	< 0,5	< 5	< 0,005	5,97	< 23
11/02/2014	14-RA04533	< 5	< 5	< 5	211	< 0,5	5,51	< 0,005	5,27	< 23
12/02/2014	14-RA04534	< 5	< 5	18,2	814	< 0,5	7,23	0,00665	28,9	< 23
13/02/2014	14-RA04535	< 5	< 5	7,32	998	< 0,5	6,51	< 0,005	17,1	< 23
14/02/2014	14-RA04536	< 5	< 5	8,65	562	< 0,5	15,5	0,00821	32,9	70
15/02/2014	14-RA04537	< 5	< 5	9,15	353	< 0,5	25,2	0,00604	20,4	56,2
16/02/2014	14-RA04538	< 5	< 5	< 5	512	< 0,5	11,2	0,00646	14,8	30,2
17/02/2014	14-RA04539	< 5	< 5	8,53	726	< 0,5	6,65	0,00581	16,3	< 23
18/02/2014	14-RA06189	< 5	< 5	< 5	83,1	< 0,5	< 5	< 0,005	12,7	71,6
19/02/2014	14-RA06190	< 5	< 5	< 5	242	< 0,5	< 5	0,0063	19,4	< 23
20/02/2014	14-RA06191	< 5	< 5	5,55	351	< 0,5	< 5	< 0,005	12,9	< 23
21/02/2014	14-RA06192	< 5	< 5	17,3	686	< 0,5	< 5	0,00639	28,2	< 23
22/02/2014	14-RA06193	< 5	< 5	14,1	580	< 0,5	< 5	< 0,005	20,7	< 23
23/02/2014	14-RA06194	< 5	< 5	18,2	471	< 0,5	5,66	0,00632	15,8	< 23
24/02/2014	14-RA06195	< 5	< 5	20,1	524	< 0,5	5,07	0,00784	13,1	< 23
25/02/2014	14-RA06196	< 5	< 5	18,9	1010	< 0,5	5,18	0,0132	41,6	33,5
26/02/2014	14-RA06197	< 5	< 5	< 5	494	< 0,5	< 5	0,00959	17	< 23
27/02/2014	14-RA06198	< 5	< 5	6,55	474	< 0,5	< 5	0,0148	16,2	172
06/03/2014	14-RA06199	< 5	< 5	< 5	141	< 0,5	< 5	< 0,005	7,52	< 23
07/03/2014	14-RA06200	< 5	< 5	14,8	549	< 0,5	9,14	< 0,005	18,5	< 23
08/03/2014	14-RA06201	< 5	< 5	11,3	740	< 0,5	13,2	0,00544	25,1	< 23
09/03/2014	14-RA06202	< 5	< 5	12,1	681	< 0,5	7,14	0,00906	20,7	< 23
10/03/2014	14-RA06203	< 5	< 5	14,6	472	< 0,5	7,03	0,00886	16,6	< 23
11/03/2014	14-RA06204	< 5	< 5	8,95	707	< 0,5	12,1	0,0103	17,9	< 23
<b>Media dal 04/02/2014 al 10/02/2014</b>		<b>&lt; 5,00</b>	<b>&lt; 5,00</b>	<b>5,75</b>	<b>357,43</b>	<b>&lt; 0,50</b>	<b>5,56</b>	<b>0,006</b>	<b>8,94</b>	<b>25,56</b>
<b>Media dal 11/02/2014 al 17/02/2014</b>		<b>&lt; 5,00</b>	<b>&lt; 5,00</b>	<b>8,84</b>	<b>596,57</b>	<b>&lt; 0,50</b>	<b>11,11</b>	<b>0,006</b>	<b>19,38</b>	<b>35,49</b>
<b>Media dal 18/02/2014 al 25/02/2014</b>		<b>&lt; 5,00</b>	<b>&lt; 5,00</b>	<b>13,02</b>	<b>493,39</b>	<b>&lt; 0,50</b>	<b>5,11</b>	<b>0,007</b>	<b>20,55</b>	<b>30,39</b>
<b>Media dal 26/02/2014 al 11/03/2014</b>		<b>&lt; 5,00</b>	<b>&lt; 5,00</b>	<b>9,79</b>	<b>532,25</b>	<b>&lt; 0,50</b>	<b>7,95</b>	<b>0,009</b>	<b>17,44</b>	<b>41,63</b>
<b>Media per l'intero periodo di monitoraggio</b>		<b>&lt; 5,00</b>	<b>&lt; 5,00</b>	<b>9,34</b>	<b>482,91</b>	<b>&lt; 0,50</b>	<b>7,32</b>	<b>0,007</b>	<b>16,38</b>	<b>33,11</b>

#### Analisi dei dati dei metalli pesanti

I dati indicati nella precedente tabella riportano il valore medio settimanale per ogni metallo calcolato utilizzando i valori di concentrazione giornaliero; nel caso in cui si registrino valori di concentrazione giornalieri inferiori al limite di quantificazione, nel calcolo della media sarà incluso un valore pari al limite medesimo (criterio dell'upper-bound).

La normativa di riferimento per la qualità dell'aria stabilisce gli obiettivi di miglioramento della qualità dell'aria solo per alcuni metalli quali Piombo (Pb), Arsenico (Ar), Cadmio (Cd) e Nichel (Ni), pertanto sui monitoraggi dell'atmosfera solitamente vengono ricercati principalmente questi quattro. Il D.Lgs. 155/2010 fissa il valore limite per il Piombo, come media annuale, pari a 0,5 µg/m<sup>3</sup> mentre per l'Arsenico, il Cadmio e il Nichel fissa un valore obiettivo, sempre come media annuale, rispettivamente di 6 ng/m<sup>3</sup>, 3 ng/m<sup>3</sup> e 20 ng/m<sup>3</sup>.

<p>GENERAL CONTRACTOR</p> 	<p>ALTA SORVEGLIANZA</p> 	
<p>Infrastrutture Ferroviarie Strategiche definite dalla Legge Obiettivo N. 443/01 Tratta A.V. /A.C. Terzo Valico Dei Giovi</p>	<p>Monitoraggio ambientale Componente ATMOSFERA – Scheda fine misura</p>	<p>Pagina 11 di 58</p>

I valori riportati in tabella sono valori medi settimanali e, in quanto tali, non possono essere confrontati direttamente con i valori stabiliti dalla normativa vigente. In generale è possibile affermare che i valore di Pb, As, Cd e Ni, per l'intero periodo di monitoraggio, sono al di sotto dei valori prescritti dal D.Lgs. 155/2010.

L'analisi in oggetto tiene conto anche di altri metalli presenti in atmosfera le cui concentrazioni non evidenziano valori particolarmente significativi.

<p>GENERAL CONTRACTOR</p> 	<p>ALTA SORVEGLIANZA</p> 	
<p>Infrastrutture Ferroviarie Strategiche definite dalla Legge Obiettivo N. 443/01 Tratta A.V. /A.C. Terzo Valico Dei Giovi</p>	<p>Monitoraggio ambientale Componente ATMOSFERA – Scheda fine misura</p>	<p>Pagina 12 di 58</p>

### **Dati laboratorio mobile**

Nelle tabelle di seguito riportate sono indicati i valori restituiti dal Laboratorio Mobile per ogni giorno di monitoraggio su base oraria. Per ogni giornata sono riportati anche i valori massimi, minimi e le medie.

I dati ritenuti validi per il monitoraggio riguardano il 100% dei dati totali restituiti dal Laboratorio mobile relativamente ai 30 giorni di monitoraggio.

GENERAL CONTRACTOR



ALTA SORVEGLIANZA



Infrastrutture Ferroviarie Strategiche definite dalla  
Legge Obiettivo N. 443/01  
Tratta A.V. /A.C. Terzo Valico Dei Giovi

Monitoraggio ambientale  
Componente ATMOSFERA – Scheda fine misura

Pagina  
13 di 58

ANALISI GIORNALIERA (su base oraria, ORA SOLARE) Data: 04/02/2014

ORE	Benzene [µg\m3]	Toluene [µg\m3]	Xylene [µg\m3]	O3 [µg\m3]	SO2 [µg\m3]	CO [mg\m3]	NO [µg\m3]	NO2 [µg\m3]	NOx [µg\m3]	VV [m/s]	DV [°N]	TA [°C]	UR [%Rh]	RSG [W/m2]	BAR [hPa]	PLUV [mm/h]
1	2,28	1,92	1,76	7,20	4,26	0,15	0,16	12,83	12,98	1,80	252,10	7,00	86,60	2,90	1033,10	0,00
2	2,28	1,92	1,76	7,80	4,26	0,15	0,16	11,68	11,84	1,80	189,60	7,10	84,40	3,00	1033,00	0,00
3	1,95	1,92	1,76	7,60	4,26	0,15	0,28	11,11	11,39	1,30	226,50	7,20	84,00	2,90	1033,00	0,00
4	1,95	1,53	1,76	8,00	4,26	0,15	0,03	11,11	11,14	1,50	262,00	7,20	81,60	3,00	1033,10	0,00
5	1,63	1,53	1,76	7,20	4,26	0,15	0,03	10,92	10,95	1,10	241,40	7,10	82,30	3,10	1033,40	0,00
6	1,63	1,53	1,76	7,00	4,52	0,15	0,28	11,68	11,96	1,20	169,00	6,90	83,50	3,10	1033,50	0,20
7	1,63	1,92	1,76	4,40	4,26	0,15	0,91	15,12	16,02	0,90	124,70	6,50	87,70	3,10	1033,50	0,20
8	1,63	1,92	2,21	3,00	4,52	0,26	6,78	18,75	25,53	1,20	121,40	6,30	89,30	3,80	1033,70	0,00
9	2,28	2,68	2,65	3,20	4,26	0,26	9,53	20,28	29,81	0,90	140,20	6,40	89,90	52,80	1033,90	0,00
10	2,93	3,45	3,09	3,40	4,52	0,26	11,16	23,33	34,49	1,00	92,90	7,90	86,10	211,90	1034,00	0,00
11	2,60	3,45	3,53	3,40	4,52	0,38	20,03	29,06	49,09	0,60	52,70	9,00	80,00	167,90	1034,20	0,00
12	2,60	3,45	3,53	5,00	4,52	0,26	9,28	27,53	36,81	1,10	39,60	10,20	72,80	279,40	1034,50	0,00
13	2,28	3,06	3,53	7,80	4,79	0,15	2,78	24,86	27,64	0,70	141,00	12,10	63,50	410,40	1034,30	0,00
14	1,95	2,30	3,09	8,60	5,05	0,03	2,66	26,39	29,04	1,00	182,00	12,40	59,80	219,60	1034,10	0,00
15	1,63	1,15	2,21	6,40	5,05	0,03	5,03	34,60	39,63	1,20	182,90	11,90	61,90	156,50	1033,90	0,00
16	1,63	1,53	2,65	9,20	4,79	0,03	2,03	21,80	23,83	2,70	80,50	10,30	67,40	70,70	1033,80	0,00
17	1,63	2,30	3,09	8,20	4,52	0,15	2,28	19,32	21,60	1,40	163,30	8,80	76,30	9,50	1034,10	1,60
18	1,95	2,30	2,65	7,80	4,52	0,15	1,53	23,33	24,86	1,40	188,30	8,10	84,60	3,70	1034,30	3,00
19	1,95	2,30	2,65	7,00	4,26	0,26	1,41	26,77	28,18	1,50	132,70	7,60	88,30	3,20	1034,50	1,80
20	2,28	2,30	2,65	6,20	4,26	0,26	1,41	26,58	27,98	1,10	100,60	7,50	89,30	3,00	1034,50	0,60
21	2,93	2,68	2,65	8,20	4,26	0,38	0,91	23,71	24,62	1,00	117,50	7,40	89,70	3,20	1034,40	0,20
22	2,93	2,30	2,65	7,00	4,26	0,38	1,28	22,95	24,23	1,10	107,60	7,20	90,10	3,10	1034,40	1,60
23	2,60	2,30	2,65	6,80	4,26	0,38	1,28	22,57	23,85	1,00	120,00	7,00	90,50	3,00	1034,40	1,20
24	2,60	2,30	2,21	7,00	4,26	0,38	0,28	20,28	20,56	1,10	58,10	7,00	91,20	3,30	1034,20	0,20
Minimo	1,63	1,15	1,76	3,00	4,26	0,03	0,03	10,92	10,95	0,60	39,60	6,30	59,80	2,90	1033,00	0,00
Massimo	2,93	3,45	3,53	9,20	5,05	0,38	20,03	34,60	49,09	2,70	262,00	12,40	91,20	410,40	1034,50	3,00
Media	2,15	2,25	2,50	6,56	4,44	0,21	3,39	20,69	24,08	1,23	145,28	8,17	81,70	67,75	1033,91	0,44

GENERAL CONTRACTOR



ALTA SORVEGLIANZA



Infrastrutture Ferroviarie Strategiche definite dalla  
Legge Obiettivo N. 443/01  
Tratta A.V. /A.C. Terzo Valico Dei Giovi

Monitoraggio ambientale  
Componente ATMOSFERA – Scheda fine misura

Pagina  
14 di 58

ANALISI GIORNALIERA (su base oraria, ORA SOLARE) Data: 05/02/2014

ORE	Benzene [µg\m3]	Toluene [µg\m3]	Xylene [µg\m3]	O3 [µg\m3]	SO2 [µg\m3]	CO [mg\m3]	NO [µg\m3]	NO2 [µg\m3]	NOx [µg\m3]	VV [m/s]	DV [°N]	TA [°C]	UR [%Rh]	RSG [W/m2]	BAR [hPa]	PLUV [mm/h]
1	2,60	2,30	2,21	9,00	4,26	0,26	0,25	15,98	16,23	1,30	66,30	6,90	91,30	3,20	1034,10	0,20
2	1,95	1,92	2,21	8,60	4,26	0,26	0,13	13,88	14,00	0,90	115,70	6,90	91,10	3,00	1033,90	0,20
3	1,95	1,53	1,76	8,20	4,26	0,15	0,13	12,54	12,67	0,80	75,70	6,80	90,90	2,90	1033,70	0,00
4	1,63	1,92	2,21	7,00	4,26	0,15	0,25	12,54	12,79	0,80	255,10	6,80	90,80	3,00	1033,40	0,00
5	1,63	1,92	2,21	5,80	4,26	0,15	0,50	12,92	13,42	0,50	147,50	6,40	90,60	3,20	1033,00	0,00
6	1,63	1,92	1,76	6,20	3,99	0,15	0,50	12,54	13,04	1,10	168,00	6,50	91,00	3,20	1032,90	2,00
7	1,63	1,92	1,76	5,60	4,26	0,15	0,50	15,02	15,52	0,90	195,70	6,50	91,40	3,10	1032,70	1,20
8	1,63	1,92	1,76	4,20	4,26	0,26	3,25	22,47	25,72	1,00	189,70	6,80	91,90	3,60	1032,50	1,40
9	2,28	2,30	2,65	4,00	4,52	0,26	9,13	30,11	39,24	1,30	118,60	7,10	92,20	5,00	1032,50	3,80
10	2,28	3,06	3,09	9,40	4,26	0,15	1,38	28,97	30,34	1,10	218,00	7,20	90,90	64,10	1032,60	0,00
11	1,63	1,92	2,21	9,60	4,26	0,03	1,13	25,15	26,27	0,70	184,20	7,60	88,10	58,10	1032,50	0,20
12	1,63	2,30	2,21	5,60	4,26	0,15	5,88	36,80	42,67	0,60	232,80	7,80	88,80	64,00	1032,20	1,40
13	1,95	3,06	3,09	7,60	4,26	0,15	2,75	35,08	37,83	0,90	120,20	8,00	88,50	41,70	1031,50	1,40
14	1,95	3,06	3,09	9,60	4,26	0,15	2,63	32,21	34,84	1,00	202,00	8,20	89,50	38,20	1031,00	4,00
15	1,63	2,68	3,09	19,20	4,26	0,03	0,25	19,03	19,28	2,50	198,20	8,40	89,20	30,90	1030,40	6,20
16	0,98	1,92	2,65	19,40	4,52	0,15	1,00	24,57	25,57	1,90	193,80	8,70	90,30	33,10	1029,70	3,80
17	0,98	2,30	4,41	15,60	4,26	0,15	0,25	28,39	28,64	1,60	202,80	8,60	90,90	10,60	1029,10	4,40
18	0,98	2,30	5,73	12,00	4,52	0,15	0,38	27,06	27,43	1,60	199,10	8,50	90,80	3,20	1028,80	4,20
19	0,98	2,30	4,85	17,60	4,26	0,15	0,13	20,18	20,31	1,60	201,90	8,60	89,10	3,30	1028,50	4,20
20	0,98	1,92	3,53	15,00	4,26	0,03	0,25	16,17	16,42	1,80	188,90	7,90	88,90	3,30	1028,60	5,80
21	1,30	1,92	2,65	14,20	4,26	0,03	0,51	12,73	13,24	2,50	173,90	5,40	86,10	3,20	1028,80	8,60
22	1,30	1,53	2,21	8,60	3,99	0,15	0,26	18,65	18,91	2,00	147,20	3,90	87,90	2,80	1029,10	4,60
23	1,63	1,53	2,21	9,60	3,99	0,15	0,51	15,79	16,29	2,40	160,10	4,20	86,80	3,00	1028,90	0,40
24	1,63	1,53	1,76	10,60	3,99	0,03	0,76	13,11	13,87	3,30	108,40	4,50	83,50	2,90	1028,80	0,20
Minimo	0,98	1,53	1,76	4,00	3,99	0,03	0,13	12,54	12,67	0,50	66,30	3,90	83,50	2,80	1028,50	0,00
Massimo	2,60	3,06	5,73	19,40	4,52	0,26	9,13	36,80	42,67	3,30	255,10	8,70	92,20	64,10	1034,10	8,60
Media	1,61	2,12	2,72	10,09	4,24	0,14	1,36	20,91	22,27	1,42	169,33	7,01	89,60	16,36	1031,22	2,43



GENERAL CONTRACTOR



ALTA SORVEGLIANZA



Infrastrutture Ferroviarie Strategiche definite dalla  
Legge Obiettivo N. 443/01  
Tratta A.V. /A.C. Terzo Valico Dei Giovi

Monitoraggio ambientale  
Componente ATMOSFERA – Scheda fine misura

Pagina  
15 di 58

ANALISI GIORNALIERA (su base oraria, ORA SOLARE) Data: 06/02/2014

ORE	Benzene [µg\m3]	Toluene [µg\m3]	Xylene [µg\m3]	O3 [µg\m3]	SO2 [µg\m3]	CO [mg\m3]	NO [µg\m3]	NO2 [µg\m3]	NOx [µg\m3]	VV [m/s]	DV [°N]	TA [°C]	UR [%Rh]	RSG [W/m2]	BAR [hPa]	PLUV [mm/h]
1	1,30	1,53	1,76	11,60	3,99	0,03	0,76	11,20	11,96	3,40	108,50	4,70	81,30	2,90	1029,50	0,00
2	1,30	1,53	1,76	13,20	3,99	0,03	0,76	10,06	10,81	3,70	74,10	4,90	82,50	2,90	1030,10	0,20
3	0,98	1,53	1,76	15,80	3,99	0,03	0,76	9,10	9,86	3,70	72,20	5,30	82,90	2,90	1030,50	0,00
4	0,98	1,53	1,76	15,40	3,99	0,15	0,76	8,15	8,90	3,20	98,30	5,60	81,40	3,00	1031,00	0,00
5	0,98	1,15	1,76	16,20	3,99	0,15	0,76	8,34	9,09	3,70	68,50	5,50	81,60	2,80	1031,50	0,00
6	0,98	1,15	1,76	15,40	3,99	0,15	0,88	9,48	10,36	3,20	92,70	5,60	81,90	2,80	1032,20	0,00
7	0,98	1,15	1,76	13,40	3,99	0,03	0,63	11,01	11,64	3,10	68,00	5,30	81,80	3,00	1032,50	0,00
8	0,98	1,53	1,76	12,20	3,99	0,03	0,63	14,64	15,27	1,90	165,90	5,40	82,20	4,10	1032,70	0,00
9	1,30	1,53	1,76	7,60	3,99	0,03	2,75	25,72	28,47	1,30	150,30	5,70	80,40	48,30	1033,40	0,00
10	1,30	1,53	1,76	11,20	4,26	0,03	0,50	20,18	20,68	4,00	57,30	6,80	72,80	256,80	1033,60	0,00
11	0,98	1,53	1,76	12,40	4,26	0,03	0,88	19,03	19,91	3,90	69,80	7,70	68,00	401,50	1033,90	0,00
12	0,98	1,92	2,21	14,20	4,52	0,03	0,25	12,73	12,98	4,00	79,20	8,30	65,80	486,30	1034,50	0,00
13	0,98	1,92	2,21	14,20	4,52	0,03	0,50	11,59	12,09	3,30	84,50	9,40	63,00	521,40	1034,40	0,00
14	1,30	1,53	2,21	13,80	4,79	0,03	1,38	15,41	16,78	1,10	126,70	12,20	53,70	476,40	1034,00	0,00
15	1,30	1,53	2,65	15,00	5,05	0,03	1,25	19,61	20,86	1,80	204,80	12,90	47,30	318,20	1033,80	0,00
16	0,98	1,92	3,09	13,60	5,05	0,03	1,75	23,24	24,99	1,60	204,10	12,90	49,20	263,20	1033,80	0,00
17	1,30	2,30	3,97	7,40	5,59	0,03	35,13	36,99	72,11	1,40	218,80	11,10	62,50	69,10	1034,10	0,00
18	1,30	2,68	3,97	3,40	6,12	0,03	108,25	51,50	159,75	0,50	283,70	9,90	68,70	19,50	1034,10	0,00
19	1,63	3,06	3,97	3,40	5,05	0,26	59,00	39,85	98,85	0,50	79,70	8,10	78,00	3,20	1034,30	0,00
20	2,60	4,60	4,41	3,80	4,52	0,38	17,13	31,83	48,96	0,50	141,80	6,80	82,50	3,20	1034,50	0,00
21	3,25	4,60	4,41	3,60	4,26	0,38	7,38	28,20	35,58	0,80	82,50	6,30	85,20	3,20	1034,70	0,00
22	2,93	4,21	3,97	3,40	4,26	0,49	8,13	27,82	35,95	0,40	72,70	6,20	86,30	3,10	1034,80	0,00
23	3,58	4,21	3,97	3,20	4,26	0,49	9,25	24,00	33,25	0,50	91,00	5,70	88,20	3,10	1034,90	0,00
24	3,58	4,21	3,97	3,40	4,26	0,49	8,63	22,47	31,10	0,70	156,00	6,30	89,00	3,00	1034,90	0,00
Minimo	0,98	1,15	1,76	3,20	3,99	0,03	0,25	8,15	8,90	0,40	57,30	4,70	47,30	2,80	1029,50	0,00
Massimo	3,58	4,60	4,41	16,20	6,12	0,49	108,25	51,50	159,75	4,00	283,70	12,90	89,00	521,40	1034,90	0,20
Media	1,57	2,27	2,68	10,28	4,44	0,14	11,17	20,51	31,67	2,18	118,80	7,44	74,84	121,00	1033,24	0,01

GENERAL CONTRACTOR



ALTA SORVEGLIANZA



Infrastrutture Ferroviarie Strategiche definite dalla  
Legge Obiettivo N. 443/01  
Tratta A.V. /A.C. Terzo Valico Dei Giovi

Monitoraggio ambientale  
Componente ATMOSFERA – Scheda fine misura

Pagina  
16 di 58

ANALISI GIORNALIERA (su base oraria, ORA SOLARE) Data: 07/02/2014

ORE	Benzene [µg\m3]	Toluene [µg\m3]	Xylene [µg\m3]	O3 [µg\m3]	SO2 [µg\m3]	CO [mg\m3]	NO [µg\m3]	NO2 [µg\m3]	NOx [µg\m3]	VV [m/s]	DV [°N]	TA [°C]	UR [%Rh]	RSG [W/m2]	BAR [hPa]	PLUV [mm/h]
1	3,25	3,83	3,97	3,40	4,26	0,38	4,25	20,94	25,19	0,70	148,20	6,80	88,70	3,10	1034,70	0,00
2	2,60	3,45	3,53	3,80	4,26	0,38	2,13	18,08	20,20	0,40	158,50	7,10	88,30	3,20	1034,50	0,00
3	2,28	3,45	3,53	4,20	4,26	0,26	1,50	15,60	17,10	0,60	130,60	7,30	88,20	3,00	1034,30	0,00
4	1,95	3,06	3,09	4,40	4,26	0,15	1,13	14,83	15,96	0,60	153,10	7,50	87,80	3,20	1034,00	0,20
5	1,63	2,68	3,09	5,00	4,26	0,15	1,38	15,02	16,40	0,90	113,20	7,40	89,40	3,10	1033,40	1,60
6	1,63	2,68	3,09	8,00	4,26	0,15	1,25	16,93	18,18	1,20	153,40	8,60	91,90	3,20	1033,20	1,00
7	1,30	2,30	2,65	21,40	4,26	0,15	0,38	14,07	14,44	2,20	186,10	10,40	90,10	3,20	1033,00	1,40
8	0,98	1,53	2,21	22,00	4,52	0,15	0,26	13,11	13,37	2,60	175,60	10,80	85,40	3,10	1032,90	0,40
9	0,98	1,92	2,21	20,00	4,52	0,15	0,13	15,21	15,34	2,40	185,20	10,50	84,50	7,30	1032,90	1,60
10	0,98	1,53	2,21	19,40	4,52	0,15	0,25	18,84	19,09	2,50	189,60	10,50	82,10	46,80	1032,70	0,40
11	0,98	1,53	1,76	19,60	4,52	0,15	0,38	18,27	18,65	2,50	184,10	10,50	76,40	47,20	1032,40	0,40
12	0,98	1,15	1,76	22,20	4,52	0,15	0,38	17,51	17,88	2,90	191,30	11,20	76,30	45,40	1031,90	0,00
13	0,98	1,53	1,76	22,00	4,52	0,15	0,50	18,27	18,77	3,00	186,70	11,40	82,80	25,70	1031,30	3,80
14	0,98	1,53	1,76	24,40	4,52	0,15	0,25	15,41	15,66	3,50	169,40	11,60	87,50	14,90	1030,40	6,00
15	0,98	1,53	1,76	20,80	4,52	0,15	0,50	18,65	19,15	2,80	189,80	11,90	90,30	10,80	1029,80	8,80
16	0,98	1,53	2,21	12,40	4,26	0,03	1,88	23,05	24,92	4,00	107,40	8,10	92,00	8,80	1030,30	8,20
17	1,63	2,68	2,65	4,00	4,26	0,26	4,63	28,20	32,83	2,40	167,60	5,90	90,40	5,00	1030,70	0,80
18	1,95	3,06	2,65	3,60	4,26	0,26	4,50	30,88	35,38	2,50	151,20	5,90	85,80	3,40	1030,70	1,20
19	1,95	3,45	2,65	4,00	4,26	0,26	3,63	31,45	35,07	2,20	228,10	6,20	82,50	2,90	1030,60	0,00
20	1,95	3,45	2,65	4,80	4,26	0,26	2,38	30,88	33,25	2,10	57,60	6,70	79,90	3,00	1030,70	0,00
21	2,28	3,45	3,09	5,40	4,26	0,26	1,50	28,20	29,70	2,20	94,00	6,80	78,50	3,20	1031,10	0,00
22	2,28	3,06	2,65	6,20	4,26	0,15	0,75	24,00	24,75	2,20	133,00	5,70	80,80	3,20	1031,20	0,40
23	1,95	2,68	2,65	5,60	3,99	0,15	0,38	23,05	23,42	1,70	254,10	5,30	82,60	2,90	1031,10	0,00
24	1,95	2,68	2,65	5,80	3,99	0,15	0,38	22,09	22,47	1,80	217,40	5,30	82,20	2,90	1031,50	0,00
Minimo	0,98	1,15	1,76	3,40	3,99	0,03	0,13	13,11	13,37	0,40	57,60	5,30	76,30	2,90	1029,80	0,00
Massimo	3,25	3,83	3,97	24,40	4,52	0,38	4,63	31,45	35,38	4,00	254,10	11,90	92,00	47,20	1034,70	8,80
Media	1,64	2,49	2,59	11,35	4,32	0,19	1,44	20,52	21,97	2,08	163,55	8,31	85,18	10,77	1032,05	1,51

GENERAL CONTRACTOR



ALTA SORVEGLIANZA



Infrastrutture Ferroviarie Strategiche definite dalla  
Legge Obiettivo N. 443/01  
Tratta A.V. /A.C. Terzo Valico Dei Giovi

Monitoraggio ambientale  
Componente ATMOSFERA – Scheda fine misura

Pagina  
17 di 58

ANALISI GIORNALIERA (su base oraria, ORA SOLARE) Data: 08/02/2014

ORE	Benzene [µg\m3]	Toluene [µg\m3]	Xylene [µg\m3]	O3 [µg\m3]	SO2 [µg\m3]	CO [mg\m3]	NO [µg\m3]	NO2 [µg\m3]	NOx [µg\m3]	VV [m/s]	DV [°N]	TA [°C]	UR [%Rh]	RSG [W/m2]	BAR [hPa]	PLUV [mm/h]
1	1,95	2,68	2,65	7,20	3,99	0,15	0,38	19,80	20,17	1,80	230,00	5,00	82,40	2,70	1031,50	0,00
2	1,63	2,30	2,21	7,40	3,99	0,15	0,51	17,12	17,63	1,60	207,30	4,60	82,40	2,50	1031,10	0,00
3	1,30	2,30	2,21	6,60	3,99	0,15	0,76	15,41	16,16	1,60	144,20	3,70	85,00	2,30	1031,00	0,00
4	1,30	2,30	2,21	5,20	3,99	0,15	0,38	14,64	15,02	0,70	67,10	3,70	87,40	2,10	1031,00	0,00
5	1,30	2,68	2,21	5,80	3,99	0,03	0,26	13,50	13,75	0,90	94,70	4,30	88,30	2,40	1030,80	0,00
6	1,30	2,68	2,21	6,20	3,72	0,03	0,26	12,73	12,99	0,70	85,70	4,60	88,70	2,60	1030,60	0,00
7	1,30	2,68	2,21	3,40	3,99	0,03	1,38	16,36	17,74	0,50	155,00	4,70	89,10	2,60	1030,70	0,00
8	1,30	3,06	2,65	3,20	4,26	0,15	3,75	16,93	20,68	0,40	110,60	4,80	90,00	7,30	1030,90	0,00
9	1,63	3,06	3,09	2,60	4,26	0,26	13,38	20,18	33,56	0,50	134,20	5,50	90,80	44,10	1031,00	0,00
10	2,28	4,21	3,97	2,60	4,52	0,49	26,38	22,66	49,04	0,30	132,40	6,90	90,50	62,10	1031,00	0,00
11	3,25	6,13	4,85	3,80	4,79	0,61	30,25	28,78	59,03	1,20	178,10	10,00	84,30	254,80	1030,70	0,00
12	2,93	6,13	5,29	12,20	4,52	0,15	3,00	28,97	31,97	2,60	202,30	11,50	66,70	153,90	1030,70	0,00
13	1,63	3,45	4,41	17,00	4,79	0,03	0,38	19,03	19,41	2,40	195,50	11,30	72,10	54,60	1030,10	0,00
14	1,30	2,68	3,53	20,40	4,52	0,15	0,38	16,17	16,54	2,40	203,60	11,00	79,90	39,70	1029,70	0,80
15	0,98	1,92	2,65	15,80	4,52	0,15	0,88	18,65	19,53	1,30	186,00	10,10	84,20	24,00	1029,30	0,40
16	0,98	1,92	2,65	14,20	4,52	0,03	0,88	26,29	27,17	1,60	195,30	10,20	85,40	27,20	1028,40	0,60
17	0,98	1,92	2,65	23,00	4,52	0,15	0,13	17,32	17,44	3,20	201,30	10,60	87,20	8,00	1028,00	6,00
18	0,98	1,53	2,21	18,40	4,52	0,15	0,26	16,17	16,42	1,10	194,30	9,50	89,60	4,00	1028,30	5,80
19	0,98	1,53	2,21	14,40	4,52	0,03	0,25	21,52	21,77	1,00	181,90	9,50	91,60	3,10	1027,70	1,60
20	0,98	1,92	2,65	12,20	4,52	0,15	0,50	22,66	23,16	1,20	210,70	10,00	91,80	3,30	1027,20	0,40
21	0,98	1,92	3,09	10,00	4,52	0,03	0,88	28,39	29,27	0,50	163,50	10,20	92,00	3,10	1027,00	0,20
22	1,30	1,92	3,09	8,80	4,79	0,03	1,00	28,58	29,58	0,60	175,30	10,00	92,50	3,30	1026,70	0,20
23	1,30	2,30	3,53	10,80	4,52	0,03	0,75	22,66	23,41	1,00	196,60	9,40	92,60	3,10	1026,30	1,00
24	1,30	2,30	3,53	10,60	4,52	0,03	0,50	13,11	13,61	3,20	118,10	6,30	91,60	3,30	1026,10	4,20
Minimo	0,98	1,53	2,21	2,60	3,72	0,03	0,13	12,73	12,99	0,30	67,10	3,70	66,70	2,10	1026,10	0,00
Massimo	3,25	6,13	5,29	23,00	4,79	0,61	30,25	28,97	59,03	3,20	230,00	11,50	92,60	254,80	1031,50	6,00
Media	1,46	2,73	3,00	10,08	4,37	0,14	3,64	19,90	23,54	1,35	165,15	7,81	86,50	29,84	1029,41	0,88

GENERAL CONTRACTOR



ALTA SORVEGLIANZA



Infrastrutture Ferroviarie Strategiche definite dalla  
Legge Obiettivo N. 443/01  
Tratta A.V. /A.C. Terzo Valico Dei Giovi

Monitoraggio ambientale  
Componente ATMOSFERA – Scheda fine misura

Pagina  
18 di 58

ANALISI GIORNALIERA (su base oraria, ORA SOLARE) Data: 09/02/2014

ORE	Benzene [µg\m3]	Toluene [µg\m3]	Xylene [µg\m3]	O3 [µg\m3]	SO2 [µg\m3]	CO [mg\m3]	NO [µg\m3]	NO2 [µg\m3]	NOx [µg\m3]	VV [m/s]	DV [°N]	TA [°C]	UR [%Rh]	RSG [W/m2]	BAR [hPa]	PLUV [mm/h]
1	1,30	1,92	2,65	10,80	4,26	0,03	0,26	10,25	10,50	2,70	106,80	5,70	88,90	3,20	1025,80	4,40
2	1,30	1,92	2,21	10,60	4,26	0,03	0,38	9,29	9,67	2,50	186,40	5,50	87,60	3,10	1025,40	2,40
3	1,30	1,53	2,21	11,60	4,26	0,03	0,51	8,53	9,03	2,20	152,20	5,80	84,40	3,10	1025,40	0,00
4	1,30	1,53	1,76	13,20	4,52	0,03	0,76	8,15	8,90	2,80	113,30	5,60	80,10	2,90	1025,00	0,00
5	0,98	1,53	1,76	11,60	4,26	0,03	0,51	8,91	9,42	1,20	233,30	5,20	81,50	2,80	1024,90	0,00
6	0,98	1,53	1,76	11,40	4,26	0,03	0,63	8,53	9,15	1,70	179,40	5,20	82,10	2,80	1024,90	0,00
7	0,98	1,53	1,76	10,00	4,52	0,03	0,63	10,63	11,26	1,80	218,10	5,40	81,70	2,70	1025,20	0,00
8	1,30	1,53	1,76	8,80	4,52	0,03	0,63	12,73	13,36	1,50	167,20	5,70	80,70	3,60	1025,60	0,00
9	1,63	1,92	1,76	8,80	4,52	0,15	0,13	13,69	13,81	1,60	251,10	5,80	80,10	40,80	1026,00	0,00
10	1,95	1,92	1,76	9,00	4,52	0,15	0,38	12,73	13,11	3,00	61,70	7,30	72,30	281,50	1026,20	0,00
11	1,63	1,92	2,21	10,20	4,52	0,03	0,63	12,35	12,97	2,90	92,60	8,90	64,30	418,50	1026,40	0,00
12	1,63	1,92	2,21	10,80	5,05	0,03	1,00	14,45	15,45	1,20	85,70	11,20	56,50	504,10	1026,80	0,00
13	1,63	1,92	2,65	13,80	5,32	0,03	1,13	15,02	16,15	1,00	174,30	13,30	45,40	535,80	1026,60	0,00
14	1,30	0,77	1,76	21,60	5,32	0,15	1,25	13,30	14,55	2,30	167,20	13,30	54,10	513,90	1027,10	0,00
15	1,30	0,00	0,88	22,80	5,32	0,15	1,00	11,39	12,39	1,80	161,50	13,30	57,80	430,80	1027,50	0,00
16	0,98	0,00	0,88	18,00	5,32	0,15	1,25	12,92	14,17	1,40	177,90	13,90	54,00	288,70	1027,80	0,00
17	0,98	0,00	0,88	15,60	5,32	0,03	1,38	15,60	16,97	1,30	206,40	12,70	60,60	83,90	1028,40	0,00
18	1,30	0,38	1,32	13,80	5,05	0,03	1,00	16,74	17,74	1,10	252,30	10,50	71,40	13,80	1029,00	0,00
19	1,30	1,92	3,09	8,00	4,79	0,15	1,25	19,61	20,86	0,70	86,70	8,30	80,90	3,90	1029,40	0,00
20	2,28	2,68	3,09	5,60	4,52	0,38	2,00	23,24	25,24	1,20	146,20	7,60	84,60	3,20	1029,50	0,00
21	3,25	3,06	3,53	5,00	4,52	0,38	2,38	24,19	26,57	1,00	91,30	6,90	85,80	3,20	1029,30	0,00
22	3,25	3,06	3,09	5,00	4,52	0,38	2,00	22,28	24,28	1,10	150,80	6,40	87,10	3,10	1029,00	0,00
23	2,93	2,68	3,09	5,80	4,52	0,38	1,75	20,37	22,12	1,10	154,90	7,30	87,80	3,10	1028,90	0,00
24	2,28	2,30	2,65	32,60	4,52	0,15	0,13	9,48	9,36	3,00	174,70	11,20	57,10	3,10	1029,10	0,00
Minimo	0,98	0,00	0,88	5,00	4,26	0,03	0,13	8,15	8,90	0,70	61,70	5,20	45,40	2,70	1024,90	0,00
Massimo	3,25	3,06	3,53	32,60	5,32	0,38	2,38	24,19	26,57	3,00	252,30	13,90	88,90	535,80	1029,50	4,40
Media	1,63	1,64	2,11	12,27	4,69	0,12	0,95	13,93	14,88	1,75	158,00	8,42	73,62	131,48	1027,05	0,28

GENERAL CONTRACTOR



ALTA SORVEGLIANZA



Infrastrutture Ferroviarie Strategiche definite dalla  
Legge Obiettivo N. 443/01  
Tratta A.V. /A.C. Terzo Valico Dei Giovi

Monitoraggio ambientale  
Componente ATMOSFERA – Scheda fine misura

Pagina  
19 di 58

ANALISI GIORNALIERA (su base oraria, ORA SOLARE) Data: 10/02/2014

ORE	Benzene [µg\m3]	Toluene [µg\m3]	Xylene [µg\m3]	O3 [µg\m3]	SO2 [µg\m3]	CO [mg\m3]	NO [µg\m3]	NO2 [µg\m3]	NOx [µg\m3]	VV [m/s]	DV [°N]	TA [°C]	UR [%Rh]	RSG [W/m2]	BAR [hPa]	PLUV [mm/h]
1	0,98	1,15	1,76	28,80	4,52	0,15	0,51	7,00	7,51	2,90	186,40	11,00	59,00	3,00	1029,10	0,00
2	0,98	1,15	1,76	30,40	4,52	0,15	0,38	5,66	6,04	3,10	191,20	11,10	66,10	3,30	1028,60	0,00
3	0,98	1,15	1,76	32,00	4,52	0,15	0,38	4,71	5,08	2,70	199,80	10,50	65,50	3,10	1028,20	0,20
4	0,65	1,15	1,76	27,00	4,26	0,15	0,51	5,47	5,98	2,30	214,30	8,60	75,90	3,20	1027,70	2,20
5	0,65	0,77	1,32	33,00	4,26	0,15	0,76	4,90	5,66	2,70	182,20	8,80	66,60	3,10	1027,20	0,20
6	0,65	0,77	1,32	19,20	4,26	0,15	0,38	9,29	9,67	1,00	155,80	7,90	73,90	3,20	1026,90	0,00
7	0,65	0,77	1,32	16,20	4,26	0,15	0,26	11,78	12,03	1,60	142,20	7,00	83,90	3,00	1026,80	2,60
8	0,65	1,15	1,32	13,40	4,26	0,03	0,26	19,42	19,67	1,50	82,50	7,00	88,80	3,20	1026,40	0,40
9	1,30	1,92	2,21	9,20	4,26	0,15	0,88	28,39	29,27	1,20	140,50	7,10	89,80	6,80	1026,40	2,60
10	1,63	2,68	2,65	9,80	4,26	0,15	0,63	28,39	29,02	1,50	168,60	7,20	90,70	17,10	1026,30	3,20
11	1,95	2,30	2,65	16,80	4,26	0,03	0,51	15,21	15,72	2,40	96,70	6,10	88,80	30,60	1026,40	2,40
12	1,30	1,53	2,21	14,20	4,26	0,03	0,26	13,69	13,94	2,60	98,70	4,90	84,90	67,10	1025,40	1,00
13	1,30	1,53	1,76	11,20	4,26	0,03	1,00	21,33	22,33	2,30	88,20	5,00	85,10	46,80	1024,50	2,40
14	1,30	1,53	1,76	14,80	3,99	0,03	0,13	24,96	25,08	2,50	63,10	4,80	86,90	52,40	1023,90	3,20
15	1,30	1,53	1,76	7,60	3,99	0,15	0,75	21,14	21,89	2,30	75,90	4,50	86,40	35,70	1023,50	1,00
16	1,63	1,53	1,76	7,20	4,26	0,15	1,00	24,19	25,19	2,50	87,50	4,40	86,80	26,10	1023,80	1,80
17	1,63	1,92	1,76	8,40	4,26	0,15	0,63	22,09	22,72	3,50	120,10	4,70	80,80	18,10	1023,90	0,20
18	1,63	1,53	1,76	9,60	3,99	0,15	0,26	21,14	21,39	2,80	123,40	4,80	79,20	8,60	1024,20	0,00
19	1,63	1,53	1,76	11,20	3,99	0,15	0,38	20,56	20,94	2,40	81,80	5,20	78,30	2,90	1024,70	0,00
20	1,63	1,92	2,21	11,80	3,99	0,03	0,38	17,70	18,07	2,80	91,80	5,00	79,60	2,90	1025,40	0,00
21	1,30	1,53	1,76	12,60	3,99	0,03	0,63	16,17	16,79	2,60	98,00	4,90	80,30	2,60	1025,90	0,00
22	1,30	1,53	1,76	12,40	3,99	0,03	0,76	15,60	16,35	2,90	109,30	4,90	79,10	2,90	1026,20	0,00
23	1,30	1,53	1,76	13,40	3,99	0,03	0,63	13,50	14,12	3,00	87,30	4,70	78,40	2,80	1026,50	0,20
24	1,30	1,53	1,76	14,20	3,99	0,03	1,01	11,59	12,59	3,00	71,70	4,80	78,80	3,00	1026,70	0,00
Minimo	0,65	0,77	1,32	7,20	3,99	0,03	0,13	4,71	5,08	1,00	63,10	4,40	59,00	2,60	1023,50	0,00
Massimo	1,95	2,68	2,65	33,00	4,52	0,15	1,01	28,39	29,27	3,50	214,30	11,10	90,70	67,10	1029,10	3,20
Media	1,23	1,48	1,82	16,02	4,19	0,10	0,55	15,99	16,54	2,42	123,21	6,45	79,73	14,65	1026,03	0,98

GENERAL CONTRACTOR



ALTA SORVEGLIANZA



Infrastrutture Ferroviarie Strategiche definite dalla  
Legge Obiettivo N. 443/01  
Tratta A.V. /A.C. Terzo Valico Dei Giovi

Monitoraggio ambientale  
Componente ATMOSFERA – Scheda fine misura

Pagina  
20 di 58

ANALISI GIORNALIERA (su base oraria, ORA SOLARE) Data: 11/02/2014

ORE	Benzene [µg\m3]	Toluene [µg\m3]	Xylene [µg\m3]	O3 [µg\m3]	SO2 [µg\m3]	CO [mg\m3]	NO [µg\m3]	NO2 [µg\m3]	NOx [µg\m3]	VV [m/s]	DV [°N]	TA [°C]	UR [%Rh]	RSG [W/m2]	BAR [hPa]	PLUV [mm/h]
1	0,98	1,53	1,76	13,00	3,99	0,03	0,63	10,63	11,26	2,90	119,50	4,90	77,50	2,50	1026,90	0,20
2	0,98	1,53	1,76	13,40	3,99	0,03	0,88	9,87	10,74	2,00	210,60	4,70	79,50	2,60	1026,90	0,40
3	0,98	1,15	1,32	14,00	3,99	0,03	0,88	9,48	10,36	2,00	254,40	5,00	79,80	2,50	1027,00	0,00
4	0,98	1,15	1,32	14,80	3,99	0,03	0,88	8,15	9,02	1,90	238,10	5,50	77,20	2,20	1027,00	0,00
5	0,98	1,15	1,32	15,60	4,26	0,03	0,76	7,19	7,95	1,70	219,10	5,40	76,20	2,50	1027,00	0,00
6	0,98	1,15	1,32	12,20	3,99	0,03	0,76	8,91	9,67	1,50	135,20	4,40	81,00	2,60	1027,20	0,00
7	0,98	1,15	1,32	12,40	4,26	0,15	0,88	8,91	9,79	1,30	227,80	4,10	80,80	2,40	1027,50	0,00
8	0,98	1,15	1,32	9,00	4,26	0,03	0,75	15,98	16,73	1,90	168,40	4,30	79,50	4,60	1028,00	0,00
9	1,30	1,53	1,76	7,40	4,26	0,03	1,25	19,42	20,67	1,70	103,20	4,90	78,60	104,30	1028,30	0,00
10	1,63	2,30	2,21	8,40	4,52	0,03	1,75	21,71	23,46	2,60	46,60	7,40	66,30	283,10	1028,40	0,00
11	1,30	2,30	2,21	11,40	4,79	0,03	1,00	19,03	20,03	3,20	53,30	8,60	61,80	412,00	1028,60	0,00
12	1,30	1,92	2,21	13,00	4,79	0,03	0,63	15,21	15,84	3,00	99,90	10,00	57,10	509,80	1028,60	0,00
13	1,30	1,92	2,21	15,80	5,05	0,03	0,88	12,73	13,61	3,40	48,60	11,60	51,90	548,00	1028,30	0,00
14	0,98	1,92	2,21	19,20	5,05	0,03	0,63	11,39	12,02	3,70	54,10	12,20	48,40	523,10	1028,00	0,00
15	0,98	0,38	1,32	17,80	5,05	0,03	1,00	12,16	13,16	2,70	83,80	13,00	45,20	447,80	1027,70	0,00
16	0,98	0,00	0,88	17,80	5,32	0,03	1,00	9,87	10,87	2,40	83,90	13,40	42,80	295,00	1027,80	0,00
17	0,98	0,00	0,88	18,00	5,05	0,03	1,50	12,35	13,85	1,20	157,00	12,90	45,70	75,70	1028,10	0,00
18	1,63	0,00	0,88	15,40	5,05	0,15	0,75	15,60	16,35	1,10	142,10	10,90	55,60	11,50	1028,30	0,00
19	1,63	1,53	2,21	14,20	4,79	0,15	0,50	14,83	15,33	0,90	162,80	9,30	63,60	3,80	1028,20	0,00
20	2,28	1,92	2,65	11,20	4,79	0,26	0,88	18,27	19,15	1,50	73,40	7,60	68,90	3,30	1028,10	0,00
21	2,28	2,30	2,65	5,80	4,52	0,26	4,50	26,29	30,79	0,80	176,10	5,80	75,20	3,20	1028,20	0,00
22	2,60	2,68	2,65	5,60	4,52	0,38	1,88	24,96	26,83	0,90	74,90	5,00	79,00	3,10	1028,50	0,00
23	2,60	2,68	2,65	5,80	4,26	0,38	1,00	22,66	23,66	1,10	83,00	4,50	81,50	3,20	1028,70	0,00
24	2,28	2,68	2,65	5,60	4,26	0,26	0,38	19,99	20,36	1,10	52,20	4,10	82,70	3,00	1028,50	0,00
Minimo	0,98	0,00	0,88	5,60	3,99	0,03	0,38	7,19	7,95	0,80	46,60	4,10	42,80	2,20	1026,90	0,00
Massimo	2,60	2,68	2,65	19,20	5,32	0,38	4,50	26,29	30,79	3,70	254,40	13,40	82,70	548,00	1028,70	0,40
Media	1,41	1,50	1,82	12,37	4,53	0,10	1,08	14,82	15,89	1,94	127,83	7,48	68,16	135,49	1027,91	0,03



GENERAL CONTRACTOR



ALTA SORVEGLIANZA



Infrastrutture Ferroviarie Strategiche definite dalla  
Legge Obiettivo N. 443/01  
Tratta A.V. /A.C. Terzo Valico Dei Giovi

Monitoraggio ambientale  
Componente ATMOSFERA – Scheda fine misura

Pagina  
21 di 58

ANALISI GIORNALIERA (su base oraria, ORA SOLARE) Data: 12/02/2014

ORE	Benzene [µg\m3]	Toluene [µg\m3]	Xylene [µg\m3]	O3 [µg\m3]	SO2 [µg\m3]	CO [mg\m3]	NO [µg\m3]	NO2 [µg\m3]	NOx [µg\m3]	VV [m/s]	DV [°N]	TA [°C]	UR [%Rh]	RSG [W/m2]	BAR [hPa]	PLUV [mm/h]
1	2,28	2,68	2,21	7,00	4,26	0,26	0,51	15,02	15,53	0,70	54,00	3,80	84,50	2,90	1028,40	0,00
2	1,63	2,30	2,21	7,40	4,26	0,15	0,63	11,59	12,21	0,90	61,40	3,90	86,20	2,50	1028,40	0,00
3	1,30	1,92	2,21	11,40	4,26	0,03	0,76	9,48	10,24	1,50	177,60	6,40	81,40	2,40	1028,40	0,00
4	1,30	1,53	1,76	11,00	4,26	0,03	0,63	10,06	10,68	1,40	265,00	6,60	78,60	2,00	1028,10	0,00
5	1,30	1,53	1,76	10,80	4,26	0,15	0,51	10,25	10,75	1,60	217,00	6,50	78,10	2,30	1028,10	0,00
6	1,30	1,53	1,76	11,40	4,26	0,15	0,63	10,82	11,45	1,90	163,00	6,70	76,40	2,60	1028,30	0,00
7	1,30	1,53	1,76	12,80	4,52	0,03	0,76	11,39	12,15	1,70	196,30	6,90	74,60	2,70	1028,60	0,00
8	0,98	1,53	1,32	11,20	4,52	0,03	0,51	12,92	13,43	1,80	257,40	6,40	75,60	8,40	1029,10	0,00
9	1,63	1,53	1,76	11,20	4,52	0,15	0,51	13,88	14,38	2,10	214,70	6,80	74,10	69,80	1029,60	0,00
10	1,95	1,92	1,76	10,00	4,52	0,03	0,38	14,83	15,21	2,00	183,80	8,70	66,40	260,80	1029,70	0,00
11	1,63	1,92	2,21	10,20	4,79	0,03	1,00	16,36	17,36	3,50	86,60	11,00	56,50	433,10	1029,90	0,00
12	1,63	2,30	2,65	12,60	5,05	0,03	1,13	15,41	16,53	3,50	47,50	12,40	49,30	523,20	1030,20	0,00
13	1,30	2,30	2,65	17,00	5,59	0,03	1,00	15,02	16,02	3,90	50,90	13,60	41,10	558,10	1030,30	0,00
14	1,30	0,38	1,32	20,00	5,59	0,03	1,00	13,30	14,30	3,50	64,30	14,80	32,70	531,80	1030,30	0,00
15	1,30	0,00	1,32	19,00	5,59	0,03	1,00	11,59	12,59	2,30	96,20	15,60	27,70	444,40	1030,40	0,00
16	0,98	0,00	1,32	19,60	5,59	0,03	1,25	11,01	12,26	2,10	126,10	16,20	23,50	314,20	1030,50	0,00
17	0,33	0,00	0,88	20,00	5,85	0,03	1,25	9,10	10,35	1,70	262,20	15,10	27,20	92,40	1030,80	0,00
18	1,30	0,00	1,32	11,60	5,59	0,03	1,75	23,24	24,99	0,90	236,30	11,50	62,90	11,20	1031,40	0,00
19	1,63	1,15	2,21	4,20	5,59	0,38	12,50	38,13	50,63	0,70	138,60	8,90	68,60	4,10	1032,10	0,00
20	2,93	2,68	5,29	5,20	5,05	0,38	7,75	34,70	42,45	1,30	84,90	7,70	72,00	3,80	1032,50	0,00
21	2,93	4,60	4,41	5,80	4,79	0,38	2,88	28,39	31,27	1,20	72,20	6,60	75,70	3,20	1032,60	0,00
22	2,93	3,45	3,53	4,60	4,52	0,38	4,25	26,10	30,35	0,50	142,40	5,60	81,20	3,20	1032,80	0,00
23	2,93	3,06	3,09	5,20	4,52	0,38	2,00	22,85	24,85	0,90	121,40	5,20	84,30	3,00	1032,70	0,00
24	2,60	2,68	2,65	5,40	4,26	0,38	1,13	19,42	20,54	0,70	149,40	4,90	86,00	3,10	1032,70	0,00
Minimo	0,33	0,00	0,88	4,20	4,26	0,03	0,38	9,10	10,24	0,50	47,50	3,80	23,50	2,00	1028,10	0,00
Massimo	2,93	4,60	5,29	20,00	5,85	0,38	12,50	38,13	50,63	3,90	265,00	16,20	86,20	558,10	1032,80	0,00
Media	1,69	1,77	2,22	11,03	4,83	0,15	1,90	16,87	18,77	1,76	144,55	8,83	65,19	136,88	1030,25	0,00

GENERAL CONTRACTOR



ALTA SORVEGLIANZA



Infrastrutture Ferroviarie Strategiche definite dalla  
Legge Obiettivo N. 443/01  
Tratta A.V. /A.C. Terzo Valico Dei Giovi

Monitoraggio ambientale  
Componente ATMOSFERA – Scheda fine misura

Pagina  
22 di 58

ANALISI GIORNALIERA (su base oraria, ORA SOLARE) Data: 13/02/2014

ORE	Benzene [µg\m3]	Toluene [µg\m3]	Xylene [µg\m3]	O3 [µg\m3]	SO2 [µg\m3]	CO [mg\m3]	NO [µg\m3]	NO2 [µg\m3]	NOx [µg\m3]	VV [m/s]	DV [°N]	TA [°C]	UR [%Rh]	RSG [W/m2]	BAR [hPa]	PLUV [mm/h]
1	2,28	2,30	2,65	5,00	4,26	0,26	0,38	17,32	17,69	0,50	139,00	5,20	86,50	3,00	1033,00	0,00
2	2,28	2,30	2,65	5,00	4,26	0,26	0,38	15,79	16,16	0,40	110,10	5,20	86,60	3,10	1032,80	0,00
3	1,95	2,30	2,65	5,20	4,26	0,26	0,63	13,88	14,50	0,40	115,30	5,30	87,20	3,00	1032,40	0,00
4	1,63	1,92	2,65	5,80	4,26	0,15	0,25	11,78	12,03	0,60	190,30	5,10	87,90	3,20	1032,00	0,00
5	1,30	1,92	2,65	5,80	4,26	0,15	0,38	11,39	11,77	0,70	202,60	5,20	88,80	2,90	1031,90	0,00
6	1,30	1,92	2,65	5,00	4,52	0,15	2,63	16,17	18,79	0,70	153,50	5,90	88,90	3,10	1031,90	0,00
7	1,30	1,92	2,65	3,20	4,52	0,15	15,13	22,85	37,98	0,70	144,80	6,60	88,80	3,10	1031,90	0,00
8	1,30	2,30	2,65	3,00	4,79	0,26	24,63	27,25	51,87	0,60	185,70	7,10	88,20	4,80	1031,90	0,00
9	2,28	3,45	3,53	3,00	5,05	0,49	41,88	32,02	73,90	1,00	152,90	8,40	87,70	39,70	1032,10	0,00
10	2,93	5,36	5,29	4,60	4,79	0,26	18,38	39,85	58,23	2,10	190,20	11,50	82,30	96,60	1031,80	0,00
11	1,95	4,21	5,73	12,60	5,05	0,03	2,50	34,12	36,62	2,40	187,90	12,10	73,60	131,30	1031,60	0,20
12	1,63	3,45	4,41	20,40	4,79	0,15	0,75	24,00	24,75	3,00	191,80	12,00	74,80	109,90	1031,90	0,00
13	1,30	2,68	3,97	21,00	4,79	0,15	0,63	18,27	18,90	2,40	204,60	11,60	78,50	101,20	1031,20	1,20
14	1,30	2,30	3,53	19,60	4,79	0,15	0,88	21,90	22,77	2,50	191,50	12,30	77,30	137,10	1030,10	0,00
15	1,30	2,68	3,53	19,80	4,79	0,15	1,00	24,19	25,19	3,30	194,40	12,10	80,00	80,60	1029,40	0,20
16	1,30	2,68	4,41	23,00	5,32	0,15	0,88	24,38	25,26	3,60	189,70	11,70	86,60	17,60	1028,80	1,40
17	0,98	1,92	3,53	25,80	5,05	0,15	0,38	21,14	21,51	3,70	188,10	11,80	87,80	11,50	1028,50	2,60
18	0,98	1,92	2,65	25,20	5,05	0,15	0,63	20,56	21,19	3,80	193,20	11,90	86,60	7,50	1028,50	1,00
19	0,98	1,92	2,65	23,40	4,79	0,15	0,50	19,61	20,11	2,60	194,40	11,80	82,80	3,10	1028,50	0,00
20	1,30	2,68	3,09	19,40	5,05	0,03	0,75	24,76	25,51	1,50	176,30	11,90	81,40	3,30	1028,20	0,00
21	0,98	2,30	3,09	18,20	4,79	0,03	0,63	23,24	23,86	1,00	157,20	11,90	81,00	3,10	1027,90	0,00
22	0,98	1,92	3,09	15,40	4,79	0,03	0,63	18,65	19,28	1,00	221,10	11,50	83,50	3,20	1027,50	0,00
23	1,30	1,92	2,65	11,80	4,79	0,15	0,88	18,27	19,15	2,50	122,80	10,10	85,10	3,30	1027,60	0,00
24	1,63	2,30	2,65	4,00	4,79	0,15	3,13	35,46	38,59	4,40	54,30	6,90	77,40	3,20	1028,60	0,00
Minimo	0,98	1,92	2,65	3,00	4,26	0,03	0,25	11,39	11,77	0,40	54,30	5,10	73,60	2,90	1027,50	0,00
Massimo	2,93	5,36	5,73	25,80	5,32	0,49	41,88	39,85	73,90	4,40	221,10	12,30	88,90	137,10	1033,00	2,60
Media	1,52	2,52	3,29	12,72	4,73	0,17	4,95	22,37	27,32	1,89	168,82	9,38	83,72	32,43	1030,42	0,28

GENERAL CONTRACTOR



ALTA SORVEGLIANZA



Infrastrutture Ferroviarie Strategiche definite dalla  
Legge Obiettivo N. 443/01  
Tratta A.V. /A.C. Terzo Valico Dei Giovi

Monitoraggio ambientale  
Componente ATMOSFERA – Scheda fine misura

Pagina  
23 di 58

ANALISI GIORNALIERA (su base oraria, ORA SOLARE) Data: 14/02/2014

ORE	Benzene [µg\m3]	Toluene [µg\m3]	Xylene [µg\m3]	O3 [µg\m3]	SO2 [µg\m3]	CO [mg\m3]	NO [µg\m3]	NO2 [µg\m3]	NOx [µg\m3]	VV [m/s]	DV [°N]	TA [°C]	UR [%Rh]	RSG [W/m2]	BAR [hPa]	PLUV [mm/h]
1	1,63	3,83	3,09	4,00	4,52	0,15	4,63	36,80	41,42	4,10	92,90	6,70	77,70	3,20	1028,70	0,00
2	1,63	3,45	3,09	8,00	4,52	0,15	0,38	28,01	28,39	2,10	207,30	7,10	73,30	3,00	1028,70	0,00
3	1,30	2,68	2,65	12,20	4,52	0,03	0,38	19,42	19,79	2,20	99,80	7,90	67,40	3,10	1029,10	0,00
4	1,30	2,30	2,21	15,00	4,52	0,03	0,63	15,41	16,03	2,70	85,10	8,40	60,90	3,10	1029,40	0,00
5	0,98	1,92	2,21	16,80	4,52	0,03	0,76	11,20	11,96	2,10	190,50	8,50	57,10	3,00	1030,00	0,00
6	0,98	1,53	1,76	11,80	4,26	0,03	0,25	13,11	13,36	1,40	72,60	5,90	68,30	2,80	1030,40	0,00
7	0,98	1,92	1,76	7,60	4,26	0,03	0,88	18,27	19,15	0,90	84,00	4,50	76,30	2,90	1030,90	0,00
8	1,30	2,30	2,21	4,00	4,52	0,15	7,00	28,78	35,78	1,40	109,20	4,50	77,40	5,80	1031,30	0,00
9	1,63	3,45	3,53	3,00	4,52	0,26	12,75	34,12	46,87	1,40	90,40	5,10	72,60	110,20	1031,80	0,00
10	1,95	3,83	3,53	3,00	4,79	0,38	23,75	38,33	62,08	1,60	54,70	7,40	61,30	305,30	1032,10	0,00
11	2,28	4,21	3,97	4,60	4,79	0,38	15,00	39,28	54,28	1,40	54,50	10,90	45,70	438,40	1032,30	0,00
12	1,95	4,21	4,41	6,20	5,32	0,26	7,50	37,56	45,06	0,80	134,40	14,50	31,20	521,10	1032,60	0,00
13	1,95	2,68	3,97	12,20	5,85	0,03	3,88	35,84	39,72	2,00	185,10	15,50	23,70	557,60	1032,90	0,00
14	1,30	0,00	1,76	15,20	6,12	0,03	2,75	29,35	32,10	2,10	185,10	15,60	22,70	515,30	1033,00	0,00
15	0,65	0,00	1,76	14,80	5,85	0,03	2,25	28,01	30,26	1,70	216,00	15,30	29,80	320,90	1032,90	0,00
16	0,33	0,00	2,21	13,00	5,59	0,03	2,63	29,35	31,97	1,60	206,80	14,90	36,90	219,20	1032,90	0,00
17	1,30	0,00	2,21	10,40	6,12	0,03	3,63	34,51	38,13	1,20	177,40	13,90	52,10	89,30	1033,00	0,00
18	1,63	0,00	2,21	4,00	6,65	0,03	43,00	51,89	94,89	1,20	234,30	12,80	61,70	21,50	1033,40	0,00
19	1,63	0,00	1,76	3,60	5,85	0,26	24,50	47,11	71,61	0,80	151,00	10,90	70,00	4,10	1033,80	0,00
20	2,60	3,45	4,41	4,00	5,32	0,49	10,88	39,09	49,96	0,50	90,90	9,60	73,80	3,90	1034,00	0,00
21	3,58	4,60	4,85	3,80	5,05	0,49	13,13	35,46	48,59	0,70	134,60	8,50	77,90	3,30	1034,20	0,00
22	4,23	4,21	4,85	4,00	4,79	0,49	15,75	32,79	48,54	0,70	90,30	7,70	80,40	3,20	1034,50	0,00
23	3,90	3,83	4,41	4,20	4,79	0,49	7,25	27,82	35,07	1,10	89,50	7,20	80,90	3,20	1034,60	0,00
24	2,93	3,06	3,53	5,00	4,52	0,38	2,75	24,57	27,32	1,10	132,70	7,10	79,20	3,20	1034,60	0,00
Minimo	0,33	0,00	1,76	3,00	4,26	0,03	0,25	11,20	11,96	0,50	54,50	4,50	22,70	2,80	1028,70	0,00
Massimo	4,23	4,60	4,85	16,80	6,65	0,49	43,00	51,89	94,89	4,10	234,30	15,60	80,90	557,60	1034,60	0,00
Media	1,83	2,39	3,01	7,93	5,07	0,19	8,59	30,67	39,26	1,53	132,05	9,60	60,76	131,11	1032,13	0,00

GENERAL CONTRACTOR



ALTA SORVEGLIANZA



Infrastrutture Ferroviarie Strategiche definite dalla  
Legge Obiettivo N. 443/01  
Tratta A.V. /A.C. Terzo Valico Dei Giovi

Monitoraggio ambientale  
Componente ATMOSFERA – Scheda fine misura

Pagina  
24 di 58

ANALISI GIORNALIERA (su base oraria, ORA SOLARE) Data: 15/02/2014

ORE	Benzene [µg\m3]	Toluene [µg\m3]	Xylene [µg\m3]	O3 [µg\m3]	SO2 [µg\m3]	CO [mg\m3]	NO [µg\m3]	NO2 [µg\m3]	NOx [µg\m3]	VV [m/s]	DV [°N]	TA [°C]	UR [%Rh]	RSG [W/m2]	BAR [hPa]	PLUV [mm/h]
1	2,60	3,06	3,53	4,60	4,52	0,26	2,75	22,85	25,60	1,00	103,50	6,70	81,90	3,10	1034,60	0,00
2	2,28	2,68	3,09	5,20	4,52	0,26	1,00	18,84	19,84	1,10	68,20	6,60	82,90	3,20	1034,70	0,00
3	1,95	2,68	3,09	8,20	4,52	0,15	0,38	13,88	14,25	0,90	132,10	7,40	81,50	3,00	1034,50	0,00
4	1,63	1,92	2,65	8,00	4,52	0,15	0,25	15,60	15,85	1,10	128,40	7,90	77,30	3,20	1034,40	0,00
5	1,30	1,92	2,65	7,20	4,79	0,03	0,50	18,27	18,77	0,80	120,00	8,00	74,20	3,10	1034,40	0,00
6	1,30	1,92	2,65	8,20	4,79	0,03	0,38	17,12	17,50	0,90	181,00	7,80	78,80	3,20	1034,50	0,00
7	1,30	1,92	2,65	10,60	4,52	0,03	0,25	15,21	15,46	1,30	204,80	7,10	81,90	3,10	1034,60	0,40
8	1,30	1,53	2,21	9,20	4,52	0,03	0,38	16,36	16,74	1,40	136,30	6,80	87,40	3,20	1034,70	1,20
9	1,63	1,92	2,21	9,60	4,52	0,15	0,38	18,65	19,03	1,20	91,10	7,20	90,10	9,40	1034,90	1,40
10	1,63	1,92	2,21	10,60	4,52	0,15	0,38	18,46	18,84	1,60	87,40	7,40	91,00	18,70	1035,10	1,60
11	1,95	1,92	2,21	12,00	4,52	0,15	0,25	21,33	21,58	1,60	82,00	7,50	91,50	30,70	1035,10	1,00
12	1,95	2,30	2,21	16,80	4,52	0,15	0,13	15,79	15,91	2,00	125,20	7,40	91,50	29,90	1035,20	1,60
13	1,63	1,92	2,21	15,00	4,52	0,03	0,26	15,21	15,47	1,80	91,50	7,20	91,10	34,20	1035,00	1,60
14	1,63	1,92	1,76	10,20	4,52	0,15	0,50	20,75	21,25	1,70	167,50	7,20	90,80	21,80	1034,50	1,60
15	1,95	1,92	2,21	11,60	4,52	0,15	0,38	19,99	20,36	1,50	158,40	7,40	90,20	15,30	1034,30	1,20
16	1,95	1,92	2,21	11,60	4,52	0,15	0,38	21,71	22,08	1,30	196,40	7,40	88,90	12,50	1034,40	0,80
17	1,95	2,30	2,21	11,40	4,52	0,15	0,13	21,52	21,64	1,20	160,60	7,30	88,00	8,30	1034,20	1,20
18	1,95	2,30	2,21	9,00	4,52	0,26	0,63	24,96	25,58	1,40	148,50	7,30	89,80	3,10	1034,10	2,60
19	1,95	2,68	2,21	9,60	4,52	0,26	0,25	22,85	23,10	1,40	146,90	7,80	90,80	3,00	1034,30	0,40
20	2,28	2,30	2,21	12,20	4,52	0,15	0,25	17,70	17,95	1,90	132,00	8,20	89,00	3,10	1034,40	0,20
21	2,28	2,30	2,21	13,20	4,52	0,15	0,13	15,02	15,15	1,80	193,30	8,30	86,90	3,00	1034,40	0,00
22	1,95	1,92	2,21	14,00	4,52	0,15	0,13	13,69	13,81	2,00	141,90	8,30	86,20	3,10	1034,50	0,00
23	1,63	1,53	1,76	14,40	4,52	0,03	0,13	11,59	11,71	1,90	126,10	8,50	85,10	3,00	1034,50	0,00
24	1,63	1,53	1,76	12,20	4,52	0,03	0,13	11,39	11,52	1,80	65,20	8,40	85,70	3,20	1034,40	0,00
Minimo	1,30	1,53	1,76	4,60	4,52	0,03	0,13	11,39	11,52	0,80	65,20	6,60	74,20	3,00	1034,10	0,00
Massimo	2,60	3,06	3,53	16,80	4,79	0,26	2,75	24,96	25,60	2,00	204,80	8,50	91,50	34,20	1035,20	0,00
Media	1,81	2,09	2,35	10,61	4,54	0,13	0,43	17,86	18,29	1,44	132,85	7,55	86,35	9,48	1034,57	0,70

GENERAL CONTRACTOR



ALTA SORVEGLIANZA



Infrastrutture Ferroviarie Strategiche definite dalla  
Legge Obiettivo N. 443/01  
Tratta A.V. /A.C. Terzo Valico Dei Giovi

Monitoraggio ambientale  
Componente ATMOSFERA – Scheda fine misura

Pagina  
25 di 58

ANALISI GIORNALIERA (su base oraria, ORA SOLARE) Data: 16/02/2014

ORE	Benzene [µg\m3]	Toluene [µg\m3]	Xylene [µg\m3]	O3 [µg\m3]	SO2 [µg\m3]	CO [mg\m3]	NO [µg\m3]	NO2 [µg\m3]	NOx [µg\m3]	VV [m/s]	DV [°N]	TA [°C]	UR [%Rh]	RSG [W/m2]	BAR [hPa]	PLUV [mm/h]
1	1,30	1,92	1,76	11,40	4,52	0,03	0,13	11,20	11,33	1,50	127,10	8,50	85,70	3,10	1034,40	0,00
2	1,30	1,92	2,21	11,20	4,52	0,03	0,13	10,82	10,95	0,90	123,80	8,60	85,70	3,20	1034,30	0,00
3	1,30	1,92	2,21	10,00	4,52	0,15	0,38	11,39	11,77	0,70	125,00	8,70	86,80	3,10	1034,00	0,00
4	1,30	1,92	2,21	7,60	4,52	0,15	0,50	13,30	13,80	0,70	163,50	9,40	88,90	3,10	1033,60	0,00
5	1,63	2,30	2,65	19,80	4,79	0,03	0,25	9,10	9,35	2,80	205,00	13,10	90,50	3,20	1033,40	0,00
6	0,98	1,53	2,21	20,40	4,79	0,15	0,38	8,91	9,29	2,50	213,20	13,30	89,30	3,10	1033,40	0,00
7	0,65	1,15	2,21	25,00	4,79	0,15	0,38	9,10	9,48	2,60	175,00	13,60	86,50	3,30	1033,40	0,00
8	0,65	1,15	1,76	28,00	4,79	0,15	0,38	7,96	8,33	2,40	176,30	13,60	82,90	4,00	1033,50	0,00
9	0,65	0,77	1,76	24,60	5,05	0,15	0,50	10,63	11,13	2,50	177,40	13,80	84,20	37,00	1033,70	0,00
10	0,65	1,15	1,76	21,40	5,05	0,15	0,63	11,97	12,59	2,30	187,40	13,90	85,10	93,20	1034,10	0,20
11	0,65	1,15	2,21	20,60	5,32	0,15	1,00	14,83	15,83	2,90	187,40	13,90	84,00	105,60	1034,10	0,00
12	0,65	1,53	2,21	23,20	5,05	0,15	0,75	12,35	13,10	2,80	196,10	13,20	84,40	35,30	1034,70	0,00
13	0,65	1,15	2,21	21,60	5,05	0,15	0,63	12,54	13,17	2,60	209,70	13,20	82,90	53,40	1034,50	0,00
14	0,65	1,15	2,21	20,20	5,05	0,15	0,88	13,11	13,99	2,90	201,60	13,40	82,50	56,80	1034,10	0,00
15	0,65	1,15	2,21	20,60	5,32	0,15	0,88	12,73	13,61	1,90	195,30	14,00	81,00	44,80	1033,70	0,00
16	0,65	1,15	2,21	22,40	5,05	0,15	0,88	11,78	12,65	2,10	191,70	14,10	80,90	42,20	1033,50	0,00
17	0,65	1,15	2,21	26,60	5,05	0,15	0,75	10,44	11,19	2,40	168,00	14,10	81,30	22,50	1033,20	0,00
18	0,65	0,77	2,21	25,40	5,05	0,15	0,63	9,48	10,11	2,30	173,90	13,90	81,60	13,90	1033,00	0,00
19	0,65	1,15	1,76	22,80	5,05	0,15	0,63	12,92	13,55	3,10	195,60	13,70	83,80	4,00	1032,80	0,00
20	0,98	1,53	2,21	24,60	5,05	0,15	0,75	10,44	11,19	3,20	204,40	13,20	88,00	4,00	1032,80	0,40
21	0,65	1,15	2,21	24,00	5,05	0,15	0,63	8,91	9,54	2,90	201,80	13,20	88,60	3,40	1033,00	0,20
22	0,65	1,15	1,76	21,00	4,79	0,15	0,75	9,29	10,04	2,70	217,70	13,10	89,40	3,20	1032,80	0,20
23	0,65	0,77	1,76	19,60	5,05	0,15	0,75	10,06	10,81	2,30	197,00	13,30	88,30	3,30	1032,30	0,00
24	0,65	0,77	1,76	28,20	4,79	0,15	0,63	7,57	8,20	3,10	178,20	13,50	85,90	3,30	1032,00	0,00
Minimo	0,65	0,77	1,76	7,60	4,52	0,03	0,13	7,57	8,20	0,70	123,80	8,50	80,90	3,10	1032,00	0,00
Massimo	1,63	2,30	2,65	28,20	5,32	0,15	1,00	14,83	15,83	3,20	217,70	14,10	90,50	105,60	1034,70	0,40
Media	0,83	1,31	2,08	20,84	4,92	0,13	0,59	10,87	11,46	2,34	183,00	12,76	85,34	23,00	1033,51	0,04

GENERAL CONTRACTOR



ALTA SORVEGLIANZA



Infrastrutture Ferroviarie Strategiche definite dalla  
Legge Obiettivo N. 443/01  
Tratta A.V. /A.C. Terzo Valico Dei Giovi

Monitoraggio ambientale  
Componente ATMOSFERA – Scheda fine misura

Pagina  
26 di 58

ANALISI GIORNALIERA (su base oraria, ORA SOLARE) Data: 17/02/2014

ORE	Benzene [µg\m3]	Toluene [µg\m3]	Xylene [µg\m3]	O3 [µg\m3]	SO2 [µg\m3]	CO [mg\m3]	NO [µg\m3]	NO2 [µg\m3]	NOx [µg\m3]	VV [m/s]	DV [°N]	TA [°C]	UR [%Rh]	RSG [W/m2]	BAR [hPa]	PLUV [mm/h]
1	0,65	0,77	1,76	26,60	5,05	0,15	0,38	6,43	6,80	2,60	185,70	13,50	85,30	3,40	1031,80	0,00
2	0,65	0,77	1,76	26,80	5,05	0,15	0,50	6,43	6,93	2,70	169,60	13,50	85,80	3,50	1031,30	0,00
3	0,65	0,77	1,76	23,80	5,05	0,15	0,63	7,19	7,82	2,40	177,30	13,00	87,90	3,60	1031,30	0,20
4	0,65	1,15	1,76	20,00	5,05	0,15	0,50	7,38	7,88	1,60	207,10	12,30	89,70	3,40	1031,40	2,00
5	0,65	1,15	1,76	24,60	5,05	0,15	0,38	7,57	7,95	2,50	187,70	11,90	91,70	3,20	1031,00	2,60
6	0,65	0,77	1,76	18,00	4,79	0,15	0,50	10,82	11,32	2,20	189,00	12,00	92,00	3,30	1031,10	0,00
7	0,65	1,15	1,76	16,60	5,05	0,15	0,75	13,50	14,25	2,00	193,30	12,40	89,10	3,10	1031,30	0,00
8	0,65	1,15	1,76	15,80	4,79	0,15	0,75	15,98	16,73	2,10	196,30	12,10	82,10	6,40	1031,80	0,20
9	0,98	1,53	2,21	11,40	4,79	0,15	1,63	20,37	22,00	1,50	184,50	11,80	80,20	18,40	1032,30	0,00
10	1,30	1,92	2,65	6,60	5,05	0,03	8,00	32,60	40,60	1,50	195,10	11,70	78,60	57,50	1032,90	0,00
11	1,30	2,30	3,97	13,60	5,05	0,03	1,75	25,34	27,09	1,90	189,30	12,20	70,60	162,00	1033,50	0,00
12	1,63	3,06	4,41	17,60	5,05	0,15	1,00	20,94	21,94	2,20	187,60	12,50	64,90	202,30	1033,90	0,00
13	1,30	3,83	4,41	18,00	5,32	0,15	1,38	20,37	21,75	2,30	188,30	13,20	59,90	363,30	1034,20	0,00
14	1,30	2,68	3,97	14,40	5,32	0,15	3,88	31,07	34,94	2,50	179,70	13,00	59,50	240,70	1034,40	0,00
15	1,30	0,38	1,76	21,20	5,32	0,15	1,00	19,80	20,80	2,50	183,50	13,20	58,70	244,50	1034,50	0,00
16	1,30	0,00	1,32	18,40	5,32	0,15	1,25	19,61	20,86	2,00	202,00	13,10	59,50	133,90	1034,90	0,00
17	1,30	0,77	2,21	16,80	5,59	0,15	1,38	22,28	23,66	1,70	180,70	13,00	60,90	80,40	1035,10	0,00
18	0,98	2,30	4,41	12,60	5,32	0,03	2,63	31,07	33,69	1,40	159,30	12,60	64,60	19,80	1035,40	0,00
19	1,30	2,68	3,97	5,00	5,32	0,15	11,38	42,91	54,28	0,50	222,70	11,70	71,30	4,00	1035,80	0,00
20	1,63	3,06	4,41	5,80	5,05	0,26	4,88	35,84	40,72	0,30	278,90	10,80	78,90	3,70	1036,20	0,00
21	1,95	3,06	3,97	4,20	5,05	0,38	6,63	34,89	41,51	0,40	94,10	10,30	81,90	3,70	1036,80	0,00
22	2,93	3,45	4,41	4,40	4,79	0,38	4,88	28,78	33,65	0,60	129,00	9,30	84,80	3,40	1037,20	0,00
23	2,93	3,06	3,97	5,00	4,79	0,38	3,13	24,38	27,51	1,20	133,10	8,60	86,70	3,20	1037,30	0,00
24	2,60	2,68	3,09	7,80	4,52	0,26	0,88	16,17	17,04	1,10	114,10	7,70	87,00	3,10	1037,40	0,00
Minimo	0,65	0,00	1,32	4,20	4,52	0,03	0,38	6,43	6,80	0,30	94,10	7,70	58,70	3,10	1031,00	0,00
Massimo	2,93	3,83	4,41	26,80	5,59	0,38	11,38	42,91	54,28	2,70	278,90	13,50	92,00	363,30	1037,40	2,60
Media	1,30	1,85	2,88	14,79	5,07	0,17	2,50	20,90	23,40	1,74	180,33	11,89	77,15	65,58	1033,87	0,21



GENERAL CONTRACTOR



ALTA SORVEGLIANZA



Infrastrutture Ferroviarie Strategiche definite dalla  
Legge Obiettivo N. 443/01  
Tratta A.V. /A.C. Terzo Valico Dei Giovi

Monitoraggio ambientale  
Componente ATMOSFERA – Scheda fine misura

Pagina  
27 di 58

ANALISI GIORNALIERA (su base oraria, ORA SOLARE) Data: 18/02/2014

ORE	Benzene [µg\m3]	Toluene [µg\m3]	Xylene [µg\m3]	O3 [µg\m3]	SO2 [µg\m3]	CO [mg\m3]	NO [µg\m3]	NO2 [µg\m3]	NOx [µg\m3]	VV [m/s]	DV [°N]	TA [°C]	UR [%Rh]	RSG [W/m2]	BAR [hPa]	PLUV [mm/h]
1	1,95	2,30	2,65	7,60	4,52	0,15	0,38	12,73	13,11	1,00	113,90	7,00	88,10	3,30	1037,60	0,00
2	1,63	1,92	2,21	8,20	4,52	0,15	0,25	9,48	9,73	1,00	108,10	6,70	88,60	3,10	1037,60	0,00
3	1,30	1,53	2,21	8,80	4,52	0,03	0,13	7,57	7,70	1,70	106,30	6,70	88,40	3,20	1037,30	0,00
4	0,98	1,53	1,76	9,20	4,52	0,03	0,26	7,38	7,64	1,10	126,90	6,70	87,00	3,10	1037,20	0,00
5	0,98	1,15	1,76	9,40	4,26	0,15	0,51	8,15	8,65	1,30	74,80	6,30	86,30	2,90	1037,10	0,00
6	0,98	1,15	1,76	7,80	4,52	0,15	0,26	9,68	9,93	0,90	83,70	6,20	88,20	3,10	1037,10	0,00
7	0,98	1,53	1,76	5,80	4,52	0,03	1,50	18,08	19,58	1,20	139,50	7,20	87,20	3,00	1037,00	0,00
8	0,98	1,53	1,76	6,20	4,52	0,15	3,13	23,05	26,17	1,20	206,00	7,80	80,70	12,70	1037,30	0,00
9	1,63	2,30	2,21	7,40	4,52	0,15	2,13	23,81	25,93	1,50	134,20	8,80	76,60	91,00	1037,60	0,00
10	1,63	2,30	2,21	8,40	4,52	0,15	1,50	24,19	25,69	2,80	44,40	9,90	71,00	182,90	1037,70	0,00
11	1,30	1,92	2,21	12,20	4,79	0,03	1,13	19,99	21,11	3,60	60,20	10,90	65,20	274,00	1037,50	0,00
12	1,30	1,92	2,21	13,20	4,79	0,03	1,13	19,03	20,16	4,10	57,40	10,90	64,30	273,70	1038,00	0,00
13	1,30	2,30	2,21	16,00	4,79	0,15	0,75	15,98	16,73	4,70	69,50	11,40	60,70	252,30	1037,70	0,00
14	1,30	1,92	2,21	16,60	4,79	0,03	0,88	14,45	15,33	4,70	62,10	11,20	62,70	214,40	1037,30	0,00
15	1,30	1,92	2,21	32,00	4,79	0,15	1,13	17,32	18,44	5,60	59,40	11,20	65,00	193,10	1037,10	0,00
16	1,30	1,92	1,76	14,80	4,52	0,15	0,50	21,90	22,40	4,90	48,60	11,10	66,10	177,70	1036,60	0,00
17	1,63	2,30	2,21	11,00	4,79	0,15	0,88	23,81	24,68	4,70	58,80	10,70	68,40	73,40	1036,50	0,00
18	1,63	3,06	2,65	10,20	4,79	0,26	0,88	27,25	28,12	3,60	109,30	10,60	69,30	13,50	1036,20	0,00
19	1,95	3,83	3,09	9,60	4,79	0,26	0,63	26,67	27,30	3,00	129,00	10,60	69,80	3,10	1036,20	0,00
20	1,95	3,45	2,65	11,00	4,79	0,15	0,63	22,28	22,91	3,10	93,20	10,80	69,60	3,30	1036,20	0,00
21	1,63	2,68	2,65	13,00	4,79	0,15	0,25	17,89	18,14	3,50	67,10	10,70	71,00	3,10	1036,20	0,00
22	1,63	2,30	2,21	12,60	4,79	0,15	0,50	16,74	17,24	3,90	91,30	10,70	71,90	3,20	1036,30	0,00
23	1,63	2,30	2,21	11,20	4,79	0,15	0,38	15,98	16,35	3,60	148,40	10,60	72,40	3,20	1036,30	0,00
24	1,63	2,30	2,21	11,60	4,79	0,15	0,38	15,02	15,40	3,10	169,50	10,50	73,20	3,10	1036,00	0,00
Minimo	0,98	1,15	1,76	5,80	4,26	0,03	0,13	7,38	7,64	0,90	44,40	6,20	60,70	2,90	1036,00	0,00
Massimo	1,95	3,83	3,09	32,00	4,79	0,26	3,13	27,25	28,12	5,60	206,00	11,40	88,60	274,00	1038,00	0,00
Media	1,44	2,14	2,21	11,41	4,66	0,13	0,83	17,43	18,27	2,91	98,40	9,38	74,65	74,98	1036,98	0,00

GENERAL CONTRACTOR



ALTA SORVEGLIANZA



Infrastrutture Ferroviarie Strategiche definite dalla  
Legge Obiettivo N. 443/01  
Tratta A.V. /A.C. Terzo Valico Dei Giovi

Monitoraggio ambientale  
Componente ATMOSFERA – Scheda fine misura

Pagina  
28 di 58

ANALISI GIORNALIERA (su base oraria, ORA SOLARE) Data: 19/02/2014

ORE	Benzene [µg\m3]	Toluene [µg\m3]	Xylene [µg\m3]	O3 [µg\m3]	SO2 [µg\m3]	CO [mg\m3]	NO [µg\m3]	NO2 [µg\m3]	NOx [µg\m3]	VV [m/s]	DV [°N]	TA [°C]	UR [%Rh]	RSG [W/m2]	BAR [hPa]	PLUV [mm/h]
1	1,63	2,30	2,21	13,00	4,79	0,03	0,13	12,54	12,67	3,00	130,90	9,80	78,80	3,20	1035,80	1,00
2	1,30	1,92	1,76	12,40	4,79	0,03	0,13	12,73	12,86	3,50	128,70	10,00	77,60	3,10	1035,00	0,00
3	1,30	1,92	1,76	11,40	4,79	0,03	0,25	15,02	15,27	3,10	144,30	10,00	75,90	3,30	1034,60	0,00
4	1,30	1,92	1,76	9,00	4,79	0,03	0,38	18,27	18,65	3,30	124,80	9,80	77,80	3,10	1034,30	0,00
5	1,30	2,30	2,21	7,20	4,79	0,15	0,63	20,94	21,57	3,30	84,50	9,50	81,20	3,30	1033,90	0,00
6	1,63	2,68	2,21	6,80	4,52	0,15	0,75	20,94	21,69	3,30	112,00	9,50	80,70	3,20	1033,40	0,20
7	1,63	3,06	2,21	7,60	4,52	0,15	0,63	19,42	20,04	2,70	100,70	9,40	81,00	3,20	1033,00	0,20
8	1,63	3,06	2,21	7,20	4,79	0,15	0,88	19,99	20,86	2,20	218,50	8,90	84,40	3,20	1032,80	4,40
9	1,63	3,06	2,65	6,80	4,52	0,15	1,00	19,61	20,61	2,30	212,30	9,10	85,10	5,60	1032,70	0,80
10	1,63	3,45	2,65	7,60	4,79	0,15	0,88	20,37	21,25	2,50	147,60	8,90	84,40	19,00	1032,80	1,80
11	1,63	3,06	2,65	10,40	4,79	0,15	0,38	16,36	16,74	3,40	118,00	9,00	82,00	38,50	1032,80	0,60
12	1,63	2,30	2,21	10,40	4,79	0,15	0,50	14,83	15,33	3,00	134,80	9,00	82,90	58,70	1032,80	0,40
13	1,63	2,30	2,21	10,80	4,79	0,15	0,50	15,79	16,29	3,20	99,00	9,30	82,60	124,70	1032,40	0,40
14	1,63	1,92	2,21	12,40	4,79	0,03	0,63	14,83	15,46	4,00	56,70	10,30	75,30	232,20	1032,30	0,00
15	1,30	1,92	2,21	12,40	4,79	0,03	0,88	14,26	15,13	3,90	48,90	10,70	72,50	261,50	1032,10	0,00
16	1,30	1,92	2,21	14,40	4,79	0,03	0,63	12,35	12,97	4,00	67,90	10,90	71,30	205,80	1031,90	0,00
17	1,30	1,92	2,21	14,20	5,05	0,03	0,88	13,11	13,99	3,10	68,10	10,60	73,50	110,10	1031,80	0,00
18	1,30	2,30	2,21	13,40	4,79	0,03	0,63	14,45	15,08	2,40	107,90	10,20	74,70	40,70	1031,90	0,00
19	1,63	2,30	2,21	11,80	4,79	0,15	0,50	15,79	16,29	1,50	273,40	9,50	77,60	3,40	1032,00	0,00
20	1,95	2,30	2,21	9,20	4,79	0,26	0,63	15,79	16,41	1,10	98,80	8,90	80,40	3,20	1032,30	0,00
21	2,60	3,06	2,65	5,00	4,79	0,38	3,00	21,14	24,14	0,90	97,70	8,60	83,80	3,20	1032,70	0,00
22	3,25	3,45	3,09	5,80	4,79	0,38	3,63	21,90	25,52	0,80	153,10	9,00	83,60	3,10	1032,90	0,00
23	3,25	3,06	3,09	7,20	4,79	0,38	1,13	19,61	20,73	0,80	109,20	9,00	82,30	3,20	1032,90	0,00
24	2,60	3,06	3,09	5,60	4,79	0,38	1,63	17,89	19,51	0,60	73,10	8,50	84,90	3,10	1032,70	0,00
Minimo	1,30	1,92	1,76	5,00	4,52	0,03	0,13	12,35	12,67	0,60	48,90	8,50	71,30	3,10	1031,80	0,00
Massimo	3,25	3,45	3,09	14,40	5,05	0,38	3,63	21,90	25,52	4,00	273,40	10,90	85,10	261,50	1035,80	4,40
Media	1,75	2,52	2,33	9,67	4,77	0,15	0,88	17,00	17,88	2,58	121,29	9,52	79,76	47,57	1032,99	0,41

GENERAL CONTRACTOR



ALTA SORVEGLIANZA



Infrastrutture Ferroviarie Strategiche definite dalla  
Legge Obiettivo N. 443/01  
Tratta A.V. /A.C. Terzo Valico Dei Giovi

Monitoraggio ambientale  
Componente ATMOSFERA – Scheda fine misura

Pagina  
29 di 58

ANALISI GIORNALIERA (su base oraria, ORA SOLARE) Data: 20/02/2014

ORE	Benzene [µg\m3]	Toluene [µg\m3]	Xylene [µg\m3]	O3 [µg\m3]	SO2 [µg\m3]	CO [mg\m3]	NO [µg\m3]	NO2 [µg\m3]	NOx [µg\m3]	VV [m/s]	DV [°N]	TA [°C]	UR [%Rh]	RSG [W/m2]	BAR [hPa]	PLUV [mm/h]
1	2,60	3,06	3,09	8,40	4,52	0,26	0,50	12,92	13,42	1,30	76,00	8,80	84,30	3,20	1032,60	0,00
2	1,95	2,68	2,65	7,40	4,52	0,15	0,38	11,01	11,39	0,70	124,90	8,60	84,40	3,10	1032,50	0,00
3	1,63	2,68	2,65	6,80	4,79	0,15	0,88	10,82	11,70	0,40	107,90	8,30	86,40	3,20	1032,50	0,00
4	1,63	2,68	2,65	5,20	4,79	0,15	4,63	13,50	18,12	0,50	118,70	8,10	87,70	3,20	1032,50	0,00
5	1,30	2,30	2,21	12,60	4,79	0,03	0,63	10,44	11,06	1,90	184,10	9,70	80,80	3,10	1032,40	0,00
6	0,98	1,53	2,21	14,80	4,52	0,15	0,26	6,81	7,07	2,40	190,80	9,50	75,50	3,30	1032,20	0,00
7	0,98	1,53	1,76	14,20	4,52	0,15	0,38	8,72	9,10	2,60	134,70	9,50	72,60	3,20	1032,50	0,00
8	0,98	1,53	1,76	12,40	4,52	0,03	0,13	14,45	14,58	2,20	124,60	9,70	72,90	11,80	1032,60	0,00
9	1,30	1,92	2,21	11,80	4,52	0,03	0,38	15,41	15,78	2,70	95,80	10,20	70,60	123,70	1032,80	0,00
10	1,30	1,92	2,21	12,40	4,79	0,03	0,75	12,54	13,29	3,40	136,90	11,10	64,50	306,10	1033,00	0,00
11	1,30	1,92	2,21	11,60	5,05	0,03	0,88	12,16	13,03	3,00	154,70	11,50	63,40	445,00	1033,50	0,00
12	1,30	2,30	2,65	9,80	5,32	0,03	2,00	14,83	16,83	3,50	95,80	12,30	60,30	533,80	1033,80	0,00
13	1,30	0,00	1,32	12,40	5,32	0,03	1,88	16,17	18,04	5,40	42,30	12,20	59,60	577,80	1033,80	0,00
14	1,63	0,00	0,88	11,00	5,32	0,03	2,13	17,70	19,82	3,70	67,00	12,80	59,80	581,30	1033,60	0,00
15	1,30	0,00	0,88	11,40	5,32	0,03	2,00	16,93	18,93	2,10	132,00	13,70	57,50	468,20	1033,40	0,00
16	1,63	0,00	1,32	12,00	5,59	0,03	2,13	16,55	18,68	2,10	185,00	13,30	60,10	225,10	1033,50	0,00
17	0,65	0,00	1,32	12,20	5,32	0,03	1,75	14,83	16,58	2,10	149,80	13,20	60,70	158,50	1033,40	0,00
18	1,30	0,00	1,32	13,00	5,32	0,03	1,00	13,88	14,88	1,70	122,30	11,90	64,80	24,20	1033,50	0,00
19	1,63	1,15	2,21	11,00	5,05	0,15	1,13	16,55	17,68	1,80	78,00	11,00	68,30	4,00	1033,70	0,00
20	1,63	2,68	3,09	10,00	4,79	0,15	1,13	18,27	19,40	1,20	196,70	10,20	70,20	3,70	1033,70	0,00
21	1,95	2,30	2,65	9,40	4,79	0,26	0,88	17,89	18,76	1,30	195,60	9,50	73,10	3,30	1033,70	0,00
22	2,28	1,92	2,65	9,60	4,79	0,26	0,63	15,02	15,65	1,10	144,60	8,90	74,20	3,20	1033,80	0,00
23	2,28	1,92	2,21	7,60	4,79	0,26	0,75	15,79	16,54	1,10	83,70	7,90	79,60	3,20	1034,00	0,00
24	1,95	2,30	2,21	10,20	4,52	0,15	0,25	11,97	12,22	1,70	227,80	8,70	77,60	3,20	1033,90	0,00
Minimo	0,65	0,00	0,88	5,20	4,52	0,03	0,13	6,81	7,07	0,40	42,30	7,90	57,50	3,10	1032,20	0,00
Massimo	2,60	3,06	3,09	14,80	5,59	0,26	4,63	18,27	19,82	5,40	227,80	13,70	87,70	581,30	1034,00	0,00
Media	1,53	1,60	2,09	10,72	4,90	0,11	1,14	13,96	15,11	2,08	132,07	10,44	71,20	145,77	1033,20	0,00

GENERAL CONTRACTOR



ALTA SORVEGLIANZA



Infrastrutture Ferroviarie Strategiche definite dalla  
Legge Obiettivo N. 443/01  
Tratta A.V. /A.C. Terzo Valico Dei Giovi

Monitoraggio ambientale  
Componente ATMOSFERA – Scheda fine misura

Pagina  
30 di 58

ANALISI GIORNALIERA (su base oraria, ORA SOLARE) Data: 21/02/2014

ORE	Benzene [µg\m3]	Toluene [µg\m3]	Xylene [µg\m3]	O3 [µg\m3]	SO2 [µg\m3]	CO [mg\m3]	NO [µg\m3]	NO2 [µg\m3]	NOx [µg\m3]	VV [m/s]	DV [°N]	TA [°C]	UR [%Rh]	RSG [W/m2]	BAR [hPa]	PLUV [mm/h]
1	1,63	1,53	2,21	11,00	4,52	0,03	0,26	9,29	9,55	1,50	207,70	8,20	77,40	3,10	1033,70	0,00
2	1,30	1,53	1,76	8,00	4,52	0,03	0,13	9,87	9,99	1,10	82,40	6,70	82,40	3,20	1033,70	0,00
3	1,30	1,92	1,76	7,60	4,52	0,03	0,38	10,06	10,43	1,10	126,50	6,80	85,60	3,20	1033,50	0,00
4	1,30	1,92	1,76	11,60	4,52	0,03	0,26	7,38	7,64	1,60	254,50	8,20	80,00	3,10	1033,10	0,00
5	0,98	1,53	1,76	9,00	4,52	0,03	0,26	7,77	8,02	0,80	86,00	6,50	82,80	3,10	1032,80	0,00
6	0,98	1,53	1,76	7,20	4,52	0,03	0,25	8,91	9,16	0,90	61,40	6,50	86,00	3,00	1033,00	0,00
7	0,98	1,92	1,76	3,80	4,52	0,03	4,00	16,55	20,55	1,10	51,00	6,40	86,30	2,90	1032,80	0,00
8	1,30	2,30	2,21	3,60	4,52	0,15	7,88	19,99	27,86	1,20	69,10	6,20	87,10	13,50	1032,80	0,00
9	1,63	3,06	2,65	3,00	4,79	0,26	21,50	24,00	45,50	1,10	64,90	7,20	85,20	131,70	1032,90	0,00
10	1,95	4,21	3,97	3,60	5,05	0,38	28,88	28,39	57,27	1,00	64,60	10,30	69,70	354,90	1032,80	0,00
11	2,28	4,21	4,41	4,00	5,32	0,26	22,50	28,97	51,47	0,80	142,60	13,80	56,70	497,10	1032,80	0,00
12	1,95	2,30	3,09	5,60	5,85	0,15	12,88	33,17	46,04	2,20	173,20	14,10	60,60	385,40	1032,90	0,00
13	1,95	0,00	1,76	10,60	5,59	0,03	2,63	26,10	28,73	2,00	184,00	12,60	68,10	49,90	1032,80	0,00
14	1,30	0,00	1,32	11,80	5,32	0,03	2,50	27,44	29,94	1,40	212,80	10,80	80,40	39,60	1032,40	0,00
15	1,30	2,68	3,53	12,20	5,32	0,15	1,38	27,44	28,81	1,10	167,10	11,70	81,20	111,30	1031,90	0,00
16	1,30	3,83	3,97	17,80	5,32	0,03	1,13	26,29	27,42	1,50	156,30	12,50	77,10	40,50	1031,70	0,00
17	1,30	2,68	3,53	7,40	5,32	0,03	4,38	39,47	43,85	0,70	187,90	12,10	79,60	5,60	1031,50	0,00
18	1,95	4,60	3,97	7,20	5,32	0,26	4,25	34,89	39,14	0,80	152,80	11,10	86,30	3,90	1031,40	1,00
19	2,28	4,98	3,97	8,80	5,05	0,26	1,63	25,15	26,77	1,40	99,20	10,50	89,00	3,90	1031,40	0,20
20	2,93	3,45	3,53	7,60	5,05	0,38	1,50	20,37	21,87	1,60	171,90	10,10	86,30	3,50	1031,50	0,00
21	2,93	3,06	3,09	6,60	5,05	0,26	4,38	22,66	27,04	1,70	191,70	10,00	85,30	3,30	1031,40	0,00
22	2,60	2,68	3,09	7,00	4,79	0,26	2,63	22,66	25,29	0,90	188,10	9,90	84,30	3,20	1031,50	0,00
23	2,28	2,68	3,09	6,60	4,79	0,26	1,38	19,61	20,98	0,70	129,50	9,30	87,10	3,30	1031,40	0,00
24	2,28	2,68	3,09	6,40	4,79	0,35	5,63	24,26	29,88	1,20	83,10	9,40	88,20	3,10	1031,50	0,00
Minimo	0,98	0,00	1,32	3,00	4,52	0,03	0,13	7,38	7,64	0,70	51,00	6,20	56,70	2,90	1031,40	0,00
Massimo	2,93	4,98	4,41	17,80	5,85	0,38	28,88	39,47	57,27	2,20	254,50	14,10	89,00	497,10	1033,70	1,00
Media	1,75	2,55	2,79	7,83	4,95	0,15	5,52	21,69	27,22	1,23	137,85	9,62	80,53	69,80	1032,38	0,05

GENERAL CONTRACTOR



ALTA SORVEGLIANZA



Infrastrutture Ferroviarie Strategiche definite dalla  
Legge Obiettivo N. 443/01  
Tratta A.V. /A.C. Terzo Valico Dei Giovi

Monitoraggio ambientale  
Componente ATMOSFERA – Scheda fine misura

Pagina  
31 di 58

ANALISI GIORNALIERA (su base oraria, ORA SOLARE) Data: 22/02/2014

ORE	Benzene [µg\m3]	Toluene [µg\m3]	Xylene [µg\m3]	O3 [µg\m3]	SO2 [µg\m3]	CO [mg\m3]	NO [µg\m3]	NO2 [µg\m3]	NOx [µg\m3]	VV [m/s]	DV [°N]	TA [°C]	UR [%Rh]	RSG [W/m2]	BAR [hPa]	PLUV [mm/h]
1	2,93	2,68	3,09	5,20	5,05	0,38	18,38	39,28	57,66	1,30	213,90	10,00	82,50	3,20	1031,40	0,00
2	2,28	1,92	2,65	7,00	4,79	0,26	5,88	32,60	38,47	1,20	131,20	9,10	82,30	3,20	1031,40	0,00
3	2,28	1,92	2,65	4,60	5,32	0,26	59,75	30,69	90,44	1,60	214,20	8,80	82,40	3,20	1031,20	0,00
4	2,28	1,92	2,21	4,60	5,05	0,15	33,50	30,69	64,19	1,70	264,40	8,90	75,90	3,00	1031,00	0,00
5	1,63	1,53	1,76	10,20	4,52	0,03	1,75	18,08	19,83	2,00	282,70	8,70	75,40	3,10	1031,00	0,00
6	1,30	1,53	1,76	9,40	4,79	0,03	13,63	16,93	30,56	2,20	242,30	8,90	73,40	3,30	1031,30	0,00
7	1,63	1,53	1,76	6,60	4,79	0,03	10,00	25,34	35,34	2,10	297,80	8,60	74,50	3,20	1031,70	0,00
8	1,30	1,53	1,76	11,80	4,52	0,03	0,25	12,92	13,17	2,40	288,50	8,60	74,00	10,90	1032,10	0,00
9	1,30	1,53	1,76	9,80	4,52	0,03	0,50	13,11	13,61	1,80	134,30	9,00	71,40	136,40	1032,60	0,00
10	1,63	1,92	2,21	12,00	4,79	0,15	0,50	15,41	15,91	2,10	94,70	11,70	49,70	342,80	1033,00	0,00
11	1,30	2,30	2,65	16,60	5,05	0,03	0,50	12,16	12,66	3,20	58,90	12,90	36,10	489,30	1033,40	0,00
12	1,30	1,92	2,65	19,00	5,32	0,03	0,63	9,48	10,11	2,80	108,40	14,10	26,00	583,90	1033,90	0,00
13	1,30	0,00	0,88	20,40	5,32	0,15	0,75	7,38	8,13	2,10	189,00	15,00	22,70	617,10	1034,10	0,00
14	0,00	0,00	0,88	21,00	5,59	0,15	1,00	7,19	8,19	2,90	132,00	15,30	19,90	589,60	1034,10	0,00
15	0,98	0,00	0,88	22,80	5,59	0,15	1,00	5,86	6,86	1,30	173,60	16,50	15,20	503,70	1034,00	0,00
16	0,33	0,00	0,88	21,60	5,59	0,15	1,13	5,28	6,41	1,80	79,80	16,50	14,10	364,50	1034,10	0,00
17	0,00	0,00	0,88	23,80	5,59	0,15	1,13	8,91	10,04	1,70	171,80	15,50	26,20	151,90	1034,30	0,00
18	0,98	0,00	1,32	20,60	5,32	0,03	1,00	14,26	15,26	1,20	214,40	12,40	48,00	17,00	1034,70	0,00
19	0,00	0,00	1,32	11,40	5,05	0,15	1,25	21,33	22,58	0,40	105,70	9,90	61,10	4,20	1035,30	0,00
20	2,60	1,53	2,65	10,40	5,05	0,26	0,88	21,52	22,39	1,10	53,00	8,50	63,10	4,10	1035,80	0,00
21	2,93	3,06	3,53	5,60	4,79	0,38	6,13	29,73	35,86	0,90	104,50	7,40	67,00	3,50	1036,00	0,00
22	2,93	3,06	3,09	5,60	4,79	0,38	5,75	29,16	34,91	1,00	70,50	6,60	71,50	3,20	1036,20	0,00
23	2,60	2,68	2,65	5,80	4,52	0,26	5,13	27,06	32,18	1,10	57,50	6,30	74,80	3,10	1036,50	0,00
24	2,28	2,68	2,65	4,20	5,05	0,38	38,13	43,48	81,61	0,80	68,30	6,30	77,10	3,10	1036,70	0,00
Minimo	0,00	0,00	0,88	4,20	4,52	0,03	0,25	5,28	6,41	0,40	53,00	6,30	14,10	3,00	1031,00	0,00
Massimo	2,93	3,06	3,53	23,80	5,59	0,38	59,75	43,48	90,44	3,20	297,80	16,50	82,50	617,10	1036,70	0,00
Media	1,58	1,47	2,02	12,08	5,03	0,17	8,69	19,91	28,60	1,70	156,31	10,65	56,85	160,44	1033,58	0,00

GENERAL CONTRACTOR



ALTA SORVEGLIANZA



Infrastrutture Ferroviarie Strategiche definite dalla  
Legge Obiettivo N. 443/01  
Tratta A.V. /A.C. Terzo Valico Dei Giovi

Monitoraggio ambientale  
Componente ATMOSFERA – Scheda fine misura

Pagina  
32 di 58

ANALISI GIORNALIERA (su base oraria, ORA SOLARE) Data: 23/02/2014

ORE	Benzene [µg\m3]	Toluene [µg\m3]	Xylene [µg\m3]	O3 [µg\m3]	SO2 [µg\m3]	CO [mg\m3]	NO [µg\m3]	NO2 [µg\m3]	NOx [µg\m3]	VV [m/s]	DV [°N]	TA [°C]	UR [%Rh]	RSG [W/m2]	BAR [hPa]	PLUV [mm/h]
1	2,60	2,68	2,65	4,80	4,79	0,26	16,00	32,60	48,60	1,30	67,50	6,20	76,80	3,20	1036,80	0,00
2	1,95	2,30	2,21	10,20	4,52	0,15	0,75	17,12	17,87	1,00	42,60	5,80	76,50	2,90	1037,00	0,00
3	1,95	1,92	2,21	4,40	4,79	0,49	26,88	62,20	89,08	1,40	130,70	5,60	76,20	3,00	1037,00	0,00
4	2,60	1,92	2,65	4,40	4,52	0,38	24,25	52,27	76,52	1,30	150,30	5,40	74,50	2,90	1037,00	0,00
5	1,63	1,53	2,21	9,20	4,52	0,03	0,50	19,23	19,73	0,90	69,10	4,40	77,60	3,00	1037,10	0,00
6	0,98	1,53	1,76	9,80	4,52	0,03	0,76	10,82	11,58	0,90	64,60	4,10	80,90	2,80	1037,30	0,00
7	0,98	1,92	1,76	8,40	4,52	0,03	0,51	14,45	14,96	0,90	73,20	4,10	77,60	2,70	1037,60	0,00
8	0,98	1,53	2,21	6,40	4,26	0,03	0,13	18,65	18,78	0,60	50,40	3,80	76,20	9,40	1038,10	0,00
9	0,98	1,92	2,21	7,00	4,52	0,15	1,00	21,71	22,71	1,40	90,20	6,30	66,50	147,80	1038,70	0,00
10	1,63	2,30	2,21	8,40	4,79	0,26	1,25	21,71	22,96	1,70	57,30	9,20	50,10	345,60	1038,90	0,00
11	1,63	2,30	2,65	13,20	5,05	0,15	0,38	14,26	14,63	2,50	64,50	11,90	39,10	483,90	1039,00	0,00
12	1,63	1,92	2,65	15,85	5,32	0,03	0,75	11,78	12,53	2,80	71,70	13,60	33,70	578,80	1039,00	0,00
13	1,63	1,15	1,76	18,20	5,59	0,03	1,00	10,63	11,63	3,00	68,10	14,70	30,60	616,20	1038,80	0,00
14	1,30	0,00	0,88	20,00	5,59	0,03	1,13	9,29	10,42	2,70	93,40	15,60	27,70	586,80	1038,40	0,00
15	0,00	0,00	0,88	21,60	5,85	0,03	1,13	7,38	8,51	2,30	91,10	16,20	23,40	498,40	1038,20	0,00
16	0,65	0,00	0,88	26,80	6,12	0,03	1,13	11,97	13,09	2,00	105,50	15,70	29,10	358,00	1038,10	0,00
17	0,65	0,00	0,88	26,80	6,12	0,03	1,13	15,98	17,10	1,80	178,30	14,20	50,20	159,10	1038,10	0,00
18	0,65	0,00	1,32	19,80	5,59	0,03	1,25	16,36	17,61	0,80	240,20	11,70	67,50	19,50	1038,20	0,00
19	0,00	0,00	1,32	11,80	5,32	0,15	1,13	19,99	21,11	0,40	146,60	9,70	73,60	4,20	1038,70	0,00
20	2,28	2,30	3,09	8,40	5,05	0,38	1,25	24,76	26,01	0,40	136,50	8,20	73,00	4,00	1039,10	0,00
21	3,25	2,68	3,09	7,60	5,05	0,38	0,88	24,57	25,45	0,80	77,10	7,00	73,40	3,30	1039,20	0,00
22	2,93	2,68	3,09	8,20	4,79	0,38	0,63	22,47	23,10	0,80	62,80	6,20	74,10	3,20	1039,40	0,00
23	2,60	2,68	2,65	9,80	4,52	0,26	0,13	16,55	16,68	0,90	50,70	5,70	75,80	3,20	1039,50	0,00
24	2,28	2,30	2,65	10,40	4,52	0,26	0,38	13,88	14,25	1,30	61,10	5,40	77,00	3,10	1039,40	0,00
Minimo	0,00	0,00	0,88	4,40	4,26	0,03	0,13	7,38	8,51	0,40	42,60	3,80	23,40	2,70	1036,80	0,00
Massimo	3,25	2,68	3,09	26,80	6,12	0,49	26,88	62,20	89,08	3,00	240,20	16,20	80,90	616,20	1039,50	0,00
Media	1,57	1,56	2,08	12,14	5,01	0,17	3,51	20,44	23,95	1,41	93,48	8,78	61,71	160,21	1038,28	0,00



GENERAL CONTRACTOR



ALTA SORVEGLIANZA



Infrastrutture Ferroviarie Strategiche definite dalla  
Legge Obiettivo N. 443/01  
Tratta A.V. /A.C. Terzo Valico Dei Giovi

Monitoraggio ambientale  
Componente ATMOSFERA – Scheda fine misura

Pagina  
33 di 58

ANALISI GIORNALIERA (su base oraria, ORA SOLARE) Data: 24/02/2014

ORE	Benzene [µg\m3]	Toluene [µg\m3]	Xylene [µg\m3]	O3 [µg\m3]	SO2 [µg\m3]	CO [mg\m3]	NO [µg\m3]	NO2 [µg\m3]	NOx [µg\m3]	VV [m/s]	DV [°N]	TA [°C]	UR [%Rh]	RSG [W/m2]	BAR [hPa]	PLUV [mm/h]
1	1,95	1,92	2,21	10,00	4,52	0,15	0,38	12,54	12,92	1,40	58,00	5,10	78,60	3,10	1039,40	0,00
2	1,63	1,92	2,21	9,80	4,52	0,15	0,51	10,44	10,94	1,10	92,20	4,90	80,70	3,00	1039,40	0,00
3	1,30	1,92	2,21	8,80	4,52	0,15	0,63	10,25	10,87	1,10	71,60	4,20	82,00	2,90	1039,30	0,00
4	1,30	1,53	1,76	8,60	4,52	0,03	0,63	8,72	9,35	1,00	50,80	3,70	83,70	2,80	1039,20	0,00
5	0,98	1,53	1,76	8,60	4,26	0,03	0,63	7,96	8,58	0,90	48,70	3,50	84,40	2,20	1039,10	0,00
6	0,98	1,53	1,76	7,20	4,26	0,03	0,51	11,78	12,28	1,00	44,40	3,40	84,30	2,30	1039,10	0,00
7	1,30	1,53	1,76	4,80	4,26	0,03	1,50	18,84	20,34	1,00	52,40	3,40	84,50	2,20	1039,20	0,00
8	1,30	1,92	1,76	2,60	4,52	0,15	11,50	27,06	38,56	1,10	46,50	3,30	84,60	12,30	1039,30	0,00
9	1,63	3,45	3,09	3,00	4,79	0,26	17,13	30,69	47,81	1,80	88,80	6,20	78,00	147,60	1039,40	0,00
10	2,28	3,83	3,53	7,40	4,79	0,15	2,88	23,05	25,92	2,90	67,00	8,70	63,10	345,60	1039,40	0,00
11	1,63	2,68	2,65	12,00	5,05	0,03	0,75	16,17	16,92	2,60	55,30	11,30	50,30	485,80	1039,30	0,00
12	1,63	2,30	2,65	15,60	5,32	0,03	0,75	12,54	13,29	3,30	37,30	13,10	41,80	580,10	1039,10	0,00
13	1,63	1,92	2,65	18,80	5,59	0,03	0,88	10,44	11,31	4,30	40,90	13,80	37,20	614,60	1038,80	0,00
14	1,30	0,77	1,76	20,60	5,59	0,03	0,75	12,35	13,10	3,90	68,80	14,70	34,30	586,30	1038,30	0,00
15	0,65	0,00	0,88	20,80	5,85	0,03	1,00	9,48	10,48	3,30	64,00	15,00	35,90	492,80	1037,90	0,00
16	1,30	0,00	0,88	21,60	5,85	0,03	0,88	10,44	11,31	3,20	69,80	14,90	39,10	313,60	1037,70	0,00
17	0,98	0,00	0,88	21,20	5,85	0,15	0,88	12,54	13,42	2,80	83,90	13,90	46,10	63,80	1037,80	0,00
18	0,65	0,00	0,88	18,40	5,59	0,15	1,13	17,32	18,44	1,40	156,50	12,90	50,50	27,60	1037,90	0,00
19	1,63	1,15	2,21	13,40	5,59	0,38	0,75	20,18	20,93	1,00	128,10	11,00	58,70	4,20	1038,00	0,00
20	3,25	3,06	3,09	5,20	5,32	0,49	3,63	34,31	37,94	1,00	65,30	8,80	67,60	3,80	1038,20	0,00
21	3,58	4,60	3,97	5,20	4,79	0,49	3,00	33,17	36,17	0,80	129,10	7,60	72,00	3,20	1038,30	0,00
22	3,90	4,60	3,53	4,80	4,79	0,49	4,88	30,88	35,75	0,70	146,00	6,30	76,50	3,20	1038,60	0,00
23	3,58	3,83	3,09	5,80	4,79	0,38	2,38	27,06	29,43	1,10	67,50	5,90	78,40	3,10	1038,50	0,00
24	2,93	6,13	3,09	7,00	4,79	0,38	0,75	21,71	22,46	1,30	50,20	5,30	80,00	3,20	1038,30	0,00
Minimo	0,65	0,00	0,88	2,60	4,26	0,03	0,38	7,96	8,58	0,70	37,30	3,30	34,30	2,20	1037,70	0,00
Massimo	3,90	6,13	3,97	21,60	5,85	0,49	17,13	34,31	47,81	4,30	156,50	15,00	84,60	614,60	1039,40	0,00
Media	1,80	2,17	2,26	10,88	4,99	0,18	2,44	17,91	20,36	1,83	74,30	8,37	65,51	154,55	1038,73	0,00

GENERAL CONTRACTOR



ALTA SORVEGLIANZA



Infrastrutture Ferroviarie Strategiche definite dalla  
Legge Obiettivo N. 443/01  
Tratta A.V. /A.C. Terzo Valico Dei Giovi

Monitoraggio ambientale  
Componente ATMOSFERA – Scheda fine misura

Pagina  
34 di 58

ANALISI GIORNALIERA (su base oraria, ORA SOLARE) Data: 25/02/2014

ORE	Benzene [µg\m3]	Toluene [µg\m3]	Xylene [µg\m3]	O3 [µg\m3]	SO2 [µg\m3]	CO [mg\m3]	NO [µg\m3]	NO2 [µg\m3]	NOx [µg\m3]	VV [m/s]	DV [°N]	TA [°C]	UR [%Rh]	RSG [W/m2]	BAR [hPa]	PLUV [mm/h]
1	2,28	11,11	3,09	7,60	4,52	0,26	0,25	17,32	17,57	17,82	50,70	4,90	81,40	2,80	1038,20	0,00
2	1,95	12,26	3,09	8,60	4,52	0,15	0,38	13,50	13,87	14,12	54,40	4,70	81,40	3,00	1038,00	0,00
3	1,63	21,07	3,09	8,20	4,52	0,15	0,13	12,54	12,67	12,92	59,90	4,30	82,90	2,90	1037,80	0,00
4	1,95	20,68	3,97	8,60	4,26	0,15	0,51	10,82	11,33	11,58	52,10	4,00	83,20	2,90	1037,40	0,00
5	1,63	26,43	3,53	9,20	4,26	0,03	0,63	9,48	10,11	10,36	70,30	3,90	82,90	2,30	1037,20	0,00
6	1,30	21,83	3,09	7,80	4,26	0,03	0,26	11,01	11,27	11,52	67,80	3,60	82,40	2,30	1037,30	0,00
7	1,30	10,34	3,09	5,80	4,26	0,03	1,63	17,70	19,32	19,57	56,10	3,50	83,00	2,20	1037,40	0,00
8	1,30	6,89	3,09	2,20	4,52	0,26	16,75	30,30	47,05	47,30	74,50	4,10	82,20	32,00	1037,60	0,00
9	1,95	6,89	3,09	2,60	4,79	0,38	24,63	36,42	61,04	61,29	44,40	6,10	75,20	142,70	1037,70	0,00
10	2,28	6,89	4,41	2,80	5,05	0,49	30,38	38,13	68,51	68,76	50,70	8,80	65,60	220,40	1037,60	0,00
11	2,60	7,66	4,85	3,80	5,05	0,38	26,75	39,85	66,60	66,85	112,60	11,10	58,70	275,50	1037,70	0,00
12	2,60	7,28	4,85	8,20	5,32	0,15	8,25	42,53	50,78	51,03	189,30	12,00	62,30	129,10	1037,60	0,00
13	2,28	6,13	4,41	21,60	5,32	0,15	0,75	24,38	25,13	25,38	186,70	12,30	63,40	269,50	1037,50	0,00
14	1,95	4,98	3,97	20,60	5,32	0,03	1,50	25,34	26,84	27,09	183,80	12,20	63,50	165,90	1037,00	0,00
15	4,55	4,21	3,53	25,80	5,32	0,03	0,50	21,90	22,40	22,65	199,30	12,70	56,90	172,00	1036,90	0,00
16	5,53	3,45	3,53	21,80	5,32	0,03	2,50	30,69	33,19	33,44	177,20	12,50	60,70	158,40	1036,70	0,00
17	5,20	2,68	3,09	10,20	5,59	0,03	8,25	49,59	57,84	58,09	206,10	12,10	61,80	77,20	1036,90	0,00
18	4,88	2,30	3,09	18,20	5,59	0,03	1,50	36,61	38,11	38,36	200,10	11,50	62,40	24,50	1037,10	0,00
19	4,55	2,68	3,09	13,80	5,32	0,03	1,75	32,60	34,35	34,60	218,70	10,80	63,20	3,60	1037,40	0,00
20	2,60	3,06	3,53	7,00	5,32	0,26	4,00	41,19	45,19	45,44	150,60	9,90	68,40	3,40	1037,60	0,00
21	3,25	4,60	4,41	4,00	5,05	0,49	7,00	45,97	52,97	53,22	172,40	9,80	71,80	3,20	1037,60	0,00
22	3,90	5,36	4,41	5,20	5,05	0,49	3,38	40,43	43,80	44,05	158,30	9,50	73,60	3,20	1037,60	0,00
23	4,23	5,36	4,41	5,80	5,05	0,61	2,38	34,31	36,69	36,94	168,00	9,30	75,40	3,20	1037,50	0,00
24	4,23	5,36	4,41	8,20	5,05	0,49	1,13	28,01	29,14	29,39	181,60	9,20	76,30	3,20	1037,30	0,00
Minimo	1,30	2,30	3,09	2,20	4,26	0,03	0,13	9,48	10,11	10,36	44,40	3,50	56,90	2,20	1036,70	0,00
Massimo	5,53	26,43	4,85	25,80	5,59	0,61	30,38	49,59	68,51	68,76	218,70	12,70	83,20	275,50	1038,20	0,00
Media	2,91	8,73	3,71	9,90	4,94	0,21	6,05	28,78	34,82	35,07	128,57	8,45	71,61	71,06	1037,44	0,00

GENERAL CONTRACTOR



ALTA SORVEGLIANZA



Infrastrutture Ferroviarie Strategiche definite dalla  
Legge Obiettivo N. 443/01  
Tratta A.V. /A.C. Terzo Valico Dei Giovi

Monitoraggio ambientale  
Componente ATMOSFERA – Scheda fine misura

Pagina  
35 di 58

ANALISI GIORNALIERA (su base oraria, ORA SOLARE) Data: 26/02/2014

ORE	Benzene [µg\m3]	Toluene [µg\m3]	Xylene [µg\m3]	O3 [µg\m3]	SO2 [µg\m3]	CO [mg\m3]	NO [µg\m3]	NO2 [µg\m3]	NOx [µg\m3]	VV [m/s]	DV [°N]	TA [°C]	UR [%Rh]	RSG [W/m2]	BAR [hPa]	PLUV [mm/h]
1	3,58	4,21	3,97	11,40	4,79	0,38	0,63	20,56	21,19	0,80	162,50	8,90	80,30	3,20	1037,20	0,60
2	2,60	3,83	3,53	12,20	4,79	0,26	0,38	13,50	13,87	0,80	108,80	8,40	86,90	3,20	1037,10	0,00
3	1,95	3,06	3,09	11,40	4,79	0,15	1,00	12,73	13,73	0,90	93,40	8,40	89,00	3,20	1036,80	0,20
4	1,95	2,68	2,65	12,20	4,79	0,15	0,63	11,78	12,40	1,00	131,40	8,40	90,60	3,20	1036,50	5,40
5	1,63	2,30	2,65	16,40	4,79	0,03	0,25	9,87	10,12	1,00	131,20	8,40	91,90	3,10	1036,30	1,60
6	1,30	1,92	2,21	16,00	4,79	0,03	0,13	10,82	10,95	0,50	179,10	8,40	92,10	3,20	1036,40	0,60
7	0,98	1,53	2,21	12,20	4,79	0,03	0,25	16,36	16,61	0,40	218,30	8,20	92,40	3,00	1036,60	1,00
8	1,30	1,92	2,21	8,00	4,79	0,15	2,88	26,67	29,55	0,70	152,90	8,10	92,90	3,90	1036,70	1,40
9	1,63	2,30	2,65	16,60	4,79	0,03	0,75	21,33	22,08	1,70	209,00	7,80	92,50	12,20	1036,80	1,60
10	1,63	1,92	2,21	16,80	4,52	0,03	0,25	18,84	19,09	1,20	80,10	7,40	90,30	17,80	1036,80	3,00
11	1,63	1,92	2,21	14,60	4,52	0,15	0,25	23,24	23,49	1,30	73,00	7,40	91,00	27,20	1036,80	5,40
12	1,95	2,30	2,65	15,20	4,52	0,15	0,50	23,81	24,31	1,40	143,50	7,50	91,70	22,60	1036,70	5,00
13	1,95	2,30	2,65	15,60	4,52	0,15	0,38	23,81	24,18	1,20	103,20	8,10	92,00	82,90	1036,50	0,80
14	1,95	2,30	2,65	12,80	4,79	0,26	0,63	27,06	27,68	1,30	91,50	8,50	90,70	38,40	1035,80	3,60
15	1,95	2,30	2,65	16,20	4,79	0,15	0,63	25,91	26,54	2,20	154,30	8,30	90,90	39,50	1035,70	9,40
16	1,63	1,92	2,21	19,20	4,52	0,15	0,13	17,32	17,44	2,10	95,50	7,40	87,20	72,00	1035,90	0,00
17	1,63	1,92	2,21	19,00	4,79	0,15	0,38	15,02	15,40	1,50	94,70	7,90	81,50	96,40	1036,00	0,00
18	1,95	1,92	3,09	12,40	4,79	0,15	0,63	20,94	21,57	1,00	127,20	7,70	83,20	24,60	1036,30	0,00
19	1,95	2,30	3,53	9,20	4,79	0,26	0,50	26,29	26,79	1,00	158,10	7,10	86,50	3,30	1036,50	0,00
20	2,60	2,68	3,09	8,60	4,79	0,26	0,50	26,48	26,98	1,30	132,90	6,60	86,70	3,20	1036,80	0,20
21	2,60	2,30	3,09	8,00	4,79	0,26	0,63	28,39	29,02	1,90	120,90	6,80	87,50	3,10	1037,00	0,60
22	2,60	2,30	2,65	13,40	4,52	0,15	0,26	19,03	19,29	1,90	162,90	6,60	85,70	3,20	1037,50	0,40
23	1,95	1,92	2,21	15,00	4,52	0,15	0,38	12,35	12,72	1,90	226,60	6,00	84,60	3,10	1037,70	0,20
24	1,95	1,53	2,21	15,00	4,52	0,15	0,51	10,63	11,14	1,90	223,90	5,80	84,50	2,90	1037,80	1,40
Minimo	0,98	1,53	2,21	8,00	4,52	0,03	0,13	9,87	10,12	0,40	73,00	5,80	80,30	2,90	1035,70	0,00
Massimo	3,58	4,21	3,97	19,20	4,79	0,38	2,88	28,39	29,55	2,20	226,60	8,90	92,90	96,40	1037,80	9,40
Media	1,95	2,31	2,68	13,64	4,70	0,16	0,56	19,28	19,84	1,29	140,62	7,67	88,44	19,93	1036,68	1,77

GENERAL CONTRACTOR



ALTA SORVEGLIANZA



Infrastrutture Ferroviarie Strategiche definite dalla  
Legge Obiettivo N. 443/01  
Tratta A.V. /A.C. Terzo Valico Dei Giovi

Monitoraggio ambientale  
Componente ATMOSFERA – Scheda fine misura

Pagina  
36 di 58

ANALISI GIORNALIERA (su base oraria, ORA SOLARE) Data: 27/02/2014

ORE	Benzene [µg\m3]	Toluene [µg\m3]	Xylene [µg\m3]	O3 [µg\m3]	SO2 [µg\m3]	CO [mg\m3]	NO [µg\m3]	NO2 [µg\m3]	NOx [µg\m3]	VV [m/s]	DV [°N]	TA [°C]	UR [%Rh]	RSG [W/m2]	BAR [hPa]	PLUV [mm/h]
1	4,92	4,18	3,98	15,00	4,79	0,26	1,10	21,00	22,10	2,70	338,00	6,00	90,00	0,00	1039,10	3,00
2	3,10	2,98	4,15	10,98	4,52	0,26	0,50	14,26	14,76	4,00	349,00	5,80	92,00	0,00	1039,30	1,80
3	2,10	3,15	3,19	12,55	3,99	0,15	0,60	12,80	13,40	4,30	360,00	5,60	91,00	0,00	1039,10	0,40
4	1,98	2,98	2,89	13,29	4,52	0,15	0,85	10,90	11,75	4,80	338,00	6,10	88,00	0,00	1039,10	0,00
5	1,65	2,52	2,65	18,48	3,99	0,25	0,55	11,00	11,55	5,10	360,00	6,10	84,00	0,00	1039,30	0,20
6	1,30	2,10	2,15	17,26	4,52	0,03	0,25	9,85	10,10	4,80	360,00	6,40	85,00	0,00	1039,60	0,00
7	1,10	1,85	2,15	13,26	4,52	0,03	0,13	14,26	14,39	4,40	360,00	6,60	84,00	6,00	1039,90	0,00
8	0,98	1,95	2,21	7,54	4,26	0,18	3,11	21,36	24,47	4,20	360,00	6,80	86,00	70,00	1039,60	0,00
9	1,30	2,45	2,75	15,00	4,79	0,03	0,89	20,99	21,88	3,80	360,00	7,20	84,00	94,00	1039,60	0,00
10	1,63	1,98	2,21	14,98	4,79	0,03	0,22	15,63	15,85	3,10	360,00	8,30	81,00	117,00	1039,70	0,00
11	1,54	1,92	2,21	13,26	5,05	0,15	0,22	21,96	22,18	2,90	360,00	8,70	82,00	90,00	1039,70	0,00
12	1,95	2,15	2,80	14,11	5,32	0,15	0,45	22,41	22,86	2,80	360,00	9,10	89,00	101,00	1039,20	0,20
13	1,95	2,30	2,80	15,26	5,59	0,15	0,26	20,11	20,37	2,30	338,00	9,30	90,00	118,00	1039,40	0,60
14	1,98	2,30	2,98	10,98	5,85	0,29	0,87	28,96	29,83	2,40	360,00	8,50	89,00	238,00	1038,10	1,00
15	1,98	2,45	2,65	14,77	5,85	0,15	0,66	27,43	28,09	1,80	23,00	9,10	80,00	455,00	1038,70	0,00
16	1,63	1,95	2,15	18,00	6,12	0,15	0,21	15,42	15,63	1,90	68,00	9,60	88,00	172,00	1038,80	0,00
17	1,54	1,98	2,21	19,00	5,59	0,15	0,41	10,90	11,31	1,20	360,00	9,20	88,00	24,00	1039,10	0,00
18	1,95	1,92	3,12	11,26	5,59	0,15	0,44	21,55	21,99	1,70	360,00	8,80	89,00	1,00	1038,90	0,00
19	1,95	2,15	3,53	10,36	5,32	0,26	0,68	24,63	25,31	2,00	360,00	8,50	91,00	0,00	1038,00	0,40
20	2,54	2,68	3,98	8,60	5,85	0,29	0,48	25,05	25,53	3,10	23,00	8,40	94,00	0,00	1038,20	0,00
21	2,54	2,22	3,09	8,11	5,05	0,26	0,79	24,60	25,39	7,10	135,00	8,40	82,00	0,00	1038,50	2,40
22	2,60	2,30	4,15	15,26	4,79	0,15	0,45	21,30	21,75	6,60	158,00	8,10	75,00	0,00	1038,10	0,00
23	1,95	1,92	2,21	14,98	4,52	0,15	0,39	11,00	11,39	7,20	124,00	7,70	76,00	0,00	1038,00	0,00
24	1,98	1,98	2,15	14,75	4,79	0,15	0,65	10,45	11,10	5,90	113,00	7,80	72,00	0,00	1038,00	0,00
Minimo	0,98	1,85	2,15	7,54	3,99	0,03	0,13	9,85	10,10	1,20	23,00	5,60	72,00	0,00	1038,00	0,00
Massimo	4,92	4,18	4,15	19,00	6,12	0,29	3,11	28,96	29,83	7,20	360,00	9,60	94,00	455,00	1039,90	3,00
Media	2,01	2,35	2,85	13,63	5,00	0,16	0,63	18,24	18,87	3,75	278,63	7,75	85,42	61,92	1038,96	0,42

GENERAL CONTRACTOR



ALTA SORVEGLIANZA



Infrastrutture Ferroviarie Strategiche definite dalla  
Legge Obiettivo N. 443/01  
Tratta A.V. /A.C. Terzo Valico Dei Giovi

Monitoraggio ambientale  
Componente ATMOSFERA – Scheda fine misura

Pagina  
37 di 58

ANALISI GIORNALIERA (su base oraria, ORA SOLARE) Data: 06/03/2014

ORE	Benzene [µg\m3]	Toluene [µg\m3]	Xylene [µg\m3]	O3 [µg\m3]	SO2 [µg\m3]	CO [mg\m3]	NO [µg\m3]	NO2 [µg\m3]	NOx [µg\m3]	VV [m/s]	DV [°N]	TA [°C]	UR [%Rh]	RSG [W/m2]	BAR [hPa]	PLUV [mm/h]
1	2,90	3,79	4,01	12,22	4,79	0,15	0,77	15,26	16,03	3,20	315,00	11,30	49,00	0,00	1037,50	0,00
2	2,54	3,84	3,65	12,32	4,52	0,26	0,48	12,95	13,43	2,40	315,00	12,10	45,00	0,00	1037,50	0,00
3	1,84	3,10	3,11	11,82	4,79	0,15	1,15	14,56	15,71	2,50	360,00	12,10	44,00	0,00	1037,50	0,00
4	1,84	2,54	2,66	14,23	4,79	0,03	0,85	10,36	11,21	2,70	360,00	11,70	44,00	0,00	1037,50	0,00
5	1,55	2,15	2,41	16,25	4,52	0,03	0,26	10,11	10,37	2,60	360,00	11,10	42,00	0,00	1037,00	0,00
6	1,25	1,85	1,95	16,00	4,52	0,03	0,15	12,36	12,51	2,80	360,00	11,10	45,00	0,00	1037,60	0,00
7	0,98	1,64	2,11	12,20	4,79	0,15	0,28	18,25	18,53	2,70	360,00	11,00	46,00	62,00	1037,40	0,00
8	1,30	2,01	2,11	9,85	4,79	0,15	3,01	28,69	31,70	3,20	360,00	12,10	43,00	222,00	1037,50	0,00
9	1,60	2,15	2,41	16,50	4,52	0,03	0,98	23,33	24,31	2,70	338,00	13,90	39,00	394,00	1037,80	0,00
10	1,58	1,84	2,11	16,80	4,52	0,15	0,55	15,26	15,81	2,70	315,00	15,30	29,00	660,00	1037,80	0,00
11	2,54	7,55	4,74	3,79	5,05	0,38	15,25	41,26	56,51	4,30	338,00	17,00	27,00	726,00	1037,00	0,00
12	2,54	7,36	4,00	8,85	5,32	0,15	9,65	43,26	52,91	4,50	315,00	17,10	28,00	701,00	1037,40	0,00
13	1,59	1,92	2,60	13,20	5,32	0,15	1,50	13,30	14,80	2,80	169,90	17,10	26,40	664,40	1037,60	0,00
14	1,27	1,46	2,38	14,80	5,85	0,03	2,38	16,36	18,74	3,30	217,50	17,80	23,30	645,60	1037,50	0,00
15	1,20	0,04	1,28	17,80	5,85	0,03	5,00	25,72	30,72	2,40	164,00	17,80	25,50	368,90	1037,40	0,00
16	1,14	0,00	1,15	30,20	5,59	0,03	1,25	14,07	15,32	2,60	122,00	17,70	25,30	340,80	1037,40	0,00
17	1,04	0,00	1,06	16,60	5,59	0,03	1,75	15,60	17,35	2,20	195,70	17,50	25,20	239,40	1037,50	0,00
18	0,81	0,04	1,23	16,60	5,59	0,03	1,88	16,74	18,62	2,00	200,20	16,20	27,40	48,90	1037,90	0,00
19	0,59	0,04	1,23	15,40	5,59	0,03	1,25	20,37	21,62	1,30	142,30	14,80	33,70	6,00	1038,40	0,00
20	0,52	0,04	1,32	10,60	5,32	0,26	2,38	24,00	26,38	1,00	90,50	12,40	44,60	4,20	1038,70	0,00
21	2,57	1,23	2,21	4,40	5,32	0,38	5,88	39,85	45,73	0,70	49,90	10,60	52,90	4,00	1039,00	0,00
22	3,15	4,37	4,28	5,60	5,05	0,38	2,63	34,89	37,51	0,70	102,80	9,30	57,90	3,70	1039,30	0,00
23	3,02	3,98	4,01	5,40	4,79	0,38	1,88	30,49	32,37	0,70	134,80	7,90	65,40	3,20	1039,60	0,00
24	2,70	3,98	3,66	8,00	4,79	0,26	0,75	24,76	25,51	1,60	58,60	7,60	66,70	3,10	1039,60	0,00
Minimo	0,52	0,00	1,06	3,79	4,52	0,03	0,15	10,11	10,37	0,70	49,90	7,60	23,30	0,00	1037,00	0,00
Massimo	3,15	7,55	4,74	30,20	5,85	0,38	15,25	43,26	56,51	4,50	360,00	17,80	66,70	726,00	1039,60	0,00
Media	1,75	2,37	2,57	12,89	5,06	0,15	2,58	21,74	24,32	2,40	239,34	13,44	39,80	212,38	1037,89	0,00

GENERAL CONTRACTOR



ALTA SORVEGLIANZA



Infrastrutture Ferroviarie Strategiche definite dalla  
Legge Obiettivo N. 443/01  
Tratta A.V. /A.C. Terzo Valico Dei Giovi

Monitoraggio ambientale  
Componente ATMOSFERA – Scheda fine misura

Pagina  
38 di 58

ANALISI GIORNALIERA (su base oraria, ORA SOLARE) Data: 07/03/2014

ORE	Benzene [µg\m3]	Toluene [µg\m3]	Xylene [µg\m3]	O3 [µg\m3]	SO2 [µg\m3]	CO [mg\m3]	NO [µg\m3]	NO2 [µg\m3]	NOx [µg\m3]	VV [m/s]	DV [°N]	TA [°C]	UR [%Rh]	RSG [W/m2]	BAR [hPa]	PLUV [mm/h]
1	2,05	3,37	3,22	7,80	4,79	0,15	0,38	21,14	21,51	1,00	50,90	7,10	67,20	3,30	1039,50	0,00
2	1,82	3,26	2,95	6,80	4,79	0,15	0,88	20,94	21,82	0,90	72,80	6,70	69,30	3,30	1039,60	0,00
3	1,63	3,22	2,82	8,20	4,52	0,15	0,13	17,70	17,82	0,90	43,90	6,70	69,40	3,00	1039,50	0,00
4	1,40	3,18	2,65	10,80	4,79	0,03	0,63	15,02	15,65	1,80	155,40	8,40	58,20	2,90	1039,30	0,00
5	1,17	2,53	2,29	10,60	4,79	0,03	0,38	13,88	14,25	1,20	62,30	7,00	64,10	3,20	1039,20	0,00
6	1,07	2,34	2,16	11,00	4,52	0,03	0,38	15,41	15,78	1,80	61,30	7,70	59,30	3,10	1039,20	0,00
7	1,07	2,22	2,12	4,40	4,52	0,03	2,75	27,25	30,00	1,50	38,50	6,50	68,70	3,20	1039,20	0,00
8	1,33	3,03	2,60	8,20	4,79	0,15	2,25	27,82	30,07	2,00	111,90	10,00	48,80	25,00	1039,20	0,00
9	1,53	2,91	2,60	11,40	4,79	0,03	0,75	24,38	25,13	2,00	70,50	12,30	38,80	234,00	1039,40	0,00
10	1,46	2,64	2,69	14,80	5,05	0,03	0,75	20,75	21,50	3,00	66,60	14,60	30,50	408,60	1039,30	0,00
11	1,33	2,41	2,87	19,40	5,32	0,03	1,00	16,55	17,55	3,70	48,60	15,90	29,00	552,10	1039,30	0,00
12	1,24	0,54	1,59	18,40	5,59	0,03	1,38	15,21	16,59	3,70	56,60	17,00	28,60	642,60	1039,10	0,00
13	1,17	0,04	1,28	20,20	5,85	0,03	1,38	12,54	13,92	3,90	81,00	18,20	27,60	675,80	1038,80	0,00
14	0,39	0,04	1,32	22,40	6,12	0,03	1,50	10,63	12,13	3,40	94,90	19,10	27,00	643,50	1038,40	0,00
15	0,13	0,04	1,23	41,80	6,38	0,03	1,50	11,39	12,89	2,70	122,00	19,60	25,60	556,30	1038,10	0,00
16	0,75	0,42	1,50	71,40	6,12	0,03	0,50	9,29	9,79	3,00	135,90	19,90	22,10	416,40	1037,70	0,00
17	0,88	0,38	1,32	25,00	5,59	0,03	0,88	9,48	10,36	2,80	101,80	19,50	22,80	248,50	1037,70	0,00
18	0,75	0,04	1,19	21,20	5,59	0,03	2,00	13,88	15,88	1,00	166,30	18,40	24,10	49,50	1037,90	0,00
19	0,13	0,04	1,19	8,00	5,59	0,15	4,63	37,94	42,57	1,10	57,30	14,90	37,40	6,00	1038,20	0,00
20	0,91	0,04	1,76	7,60	5,32	0,38	2,50	39,85	42,35	1,10	48,10	12,50	47,80	4,20	1038,60	0,00
21	2,93	1,26	2,60	8,60	5,32	0,38	1,38	32,02	33,40	0,90	117,60	10,80	55,20	4,00	1039,00	0,00
22	2,86	4,40	4,50	8,60	5,05	0,38	1,13	29,54	30,66	0,90	71,60	9,70	60,00	4,10	1039,40	0,00
23	2,83	3,98	3,92	8,20	5,05	0,38	1,00	26,87	27,87	0,80	89,30	8,70	64,40	3,40	1039,70	0,00
24	2,63	3,64	3,57	9,00	4,79	0,26	0,50	24,00	24,50	1,10	34,50	8,50	66,00	3,20	1039,70	0,00
Minimo	0,13	0,04	1,19	4,40	4,52	0,03	0,13	9,29	9,79	0,80	34,50	6,50	22,10	2,90	1037,70	0,00
Massimo	2,93	4,40	4,50	71,40	6,38	0,38	4,63	39,85	42,57	3,90	166,30	19,90	69,40	675,80	1039,70	0,00
Media	1,39	1,92	2,33	15,99	5,21	0,12	1,27	20,56	21,83	1,93	81,65	12,49	46,33	187,47	1038,96	0,00



GENERAL CONTRACTOR



ALTA SORVEGLIANZA



Infrastrutture Ferroviarie Strategiche definite dalla  
Legge Obiettivo N. 443/01  
Tratta A.V. /A.C. Terzo Valico Dei Giovi

Monitoraggio ambientale  
Componente ATMOSFERA – Scheda fine misura

Pagina  
39 di 58

ANALISI GIORNALIERA (su base oraria, ORA SOLARE) Data: 08/03/2014

ORE	Benzene [µg\m3]	Toluene [µg\m3]	Xylene [µg\m3]	O3 [µg\m3]	SO2 [µg\m3]	CO [mg\m3]	NO [µg\m3]	NO2 [µg\m3]	NOx [µg\m3]	VV [m/s]	DV [°N]	TA [°C]	UR [%Rh]	RSG [W/m2]	BAR [hPa]	PLUV [mm/h]
1	2,44	3,33	3,22	8,60	4,79	0,26	0,50	23,24	23,74	1,10	100,30	8,10	69,20	3,20	1039,50	0,00
2	2,21	3,26	3,13	10,00	4,79	0,15	0,13	18,08	18,20	0,70	73,80	7,70	71,00	3,20	1039,60	0,00
3	1,76	3,14	3,00	10,00	4,52	0,15	0,26	16,93	17,19	0,70	57,70	7,30	72,10	3,10	1039,50	0,00
4	1,50	2,95	2,82	12,80	4,79	0,03	0,36	15,02	15,38	1,80	179,30	9,20	65,20	3,10	1039,40	0,00
5	1,30	2,45	2,51	15,40	4,79	0,03	0,26	12,16	12,41	0,90	132,10	9,60	58,90	3,10	1039,30	0,00
6	1,20	1,95	2,21	14,20	4,79	0,03	0,51	12,35	12,85	1,40	74,70	8,80	63,60	3,10	1039,60	0,00
7	1,17	2,03	2,29	13,20	4,79	0,03	0,26	12,92	13,18	2,50	167,40	10,40	55,00	3,00	1039,70	0,00
8	1,24	1,92	2,47	12,40	4,79	0,03	0,26	13,11	13,37	3,00	141,30	10,80	52,40	29,30	1039,90	0,00
9	1,43	1,80	1,98	11,80	5,05	0,03	0,38	16,17	16,54	2,20	131,20	12,80	47,30	239,20	1040,50	0,00
10	1,66	1,99	2,34	12,60	5,85	0,03	0,88	17,12	18,00	2,20	100,40	15,80	38,30	410,60	1040,90	0,00
11	1,69	1,65	2,34	15,80	6,12	0,03	1,25	16,17	17,42	3,20	49,00	17,50	31,30	550,10	1041,40	0,00
12	1,37	0,04	1,32	19,80	6,12	0,03	1,38	12,54	13,92	4,00	60,00	18,00	31,40	641,60	1042,00	0,00
13	0,36	0,04	1,28	19,40	6,12	0,03	1,75	11,01	12,76	3,40	42,50	18,90	30,50	669,40	1042,30	0,00
14	0,13	0,08	1,23	22,60	6,38	0,03	2,00	13,69	15,69	1,70	144,00	20,00	31,50	624,40	1042,10	0,00
15	0,13	0,08	1,32	21,20	6,38	0,03	2,13	15,79	17,91	2,30	150,50	20,10	28,80	543,10	1042,30	0,00
16	0,13	0,15	1,46	17,80	6,12	0,03	2,13	14,26	16,38	2,60	147,00	19,30	32,10	403,20	1042,50	0,00
17	0,16	0,08	1,41	20,60	6,12	0,03	1,88	11,59	13,46	3,00	115,60	18,60	34,60	242,40	1042,50	0,00
18	0,16	0,08	1,41	21,20	6,12	0,03	1,75	10,63	12,38	2,60	139,70	17,00	40,50	56,20	1042,80	0,00
19	0,13	0,04	1,19	22,20	5,85	0,03	1,25	10,06	11,31	1,90	165,20	15,40	44,40	6,50	1043,00	0,00
20	0,13	0,04	1,10	17,20	6,38	0,15	1,25	16,17	17,42	1,30	94,60	13,80	49,60	4,30	1043,60	0,00
21	2,41	1,99	2,69	12,00	5,85	0,26	1,88	27,63	29,50	1,80	139,70	12,70	51,80	4,10	1044,10	0,00
22	2,50	2,22	2,82	24,20	5,59	0,15	0,63	17,89	18,51	2,50	171,90	11,60	54,50	3,80	1044,30	0,00
23	1,98	1,84	2,38	16,00	5,05	0,15	0,38	12,35	12,72	1,60	114,60	11,00	55,20	3,30	1044,30	0,00
24	1,79	1,76	2,25	12,60	4,79	0,15	0,50	15,60	16,10	1,00	115,90	8,80	66,10	3,20	1044,40	0,00
Minimo	0,13	0,04	1,10	8,60	4,52	0,03	0,13	10,06	11,31	0,70	42,50	7,30	28,80	3,00	1039,30	0,00
Massimo	2,50	3,33	3,22	24,20	6,38	0,26	2,13	27,63	29,50	4,00	179,30	20,10	72,10	669,40	1044,40	0,00
Media	1,21	1,45	2,09	15,98	5,50	0,08	1,00	15,10	16,10	2,06	117,02	13,47	48,97	185,69	1041,65	0,00

GENERAL CONTRACTOR



ALTA SORVEGLIANZA



Infrastrutture Ferroviarie Strategiche definite dalla  
Legge Obiettivo N. 443/01  
Tratta A.V. /A.C. Terzo Valico Dei Giovi

Monitoraggio ambientale  
Componente ATMOSFERA – Scheda fine misura

Pagina  
40 di 58

ANALISI GIORNALIERA (su base oraria, ORA SOLARE) Data: 09/03/2014

ORE	Benzene [µg\m3]	Toluene [µg\m3]	Xylene [µg\m3]	O3 [µg\m3]	SO2 [µg\m3]	CO [mg\m3]	NO [µg\m3]	NO2 [µg\m3]	NOx [µg\m3]	VV [m/s]	DV [°N]	TA [°C]	UR [%Rh]	RSG [W/m2]	BAR [hPa]	PLUV [mm/h]
1	1,72	2,07	2,38	13,40	4,79	0,15	0,26	14,26	14,51	1,50	89,20	8,40	65,90	3,20	1044,40	0,00
2	1,56	2,11	2,34	11,80	4,79	0,15	0,38	15,21	15,59	1,30	71,90	7,50	68,70	3,10	1044,40	0,00
3	1,43	2,22	2,43	11,60	4,79	0,15	0,26	12,92	13,18	1,00	44,80	6,60	72,80	3,20	1044,10	0,00
4	1,30	2,26	2,43	12,60	4,52	0,03	0,38	10,06	10,43	1,10	62,00	6,40	75,00	3,10	1043,80	0,00
5	1,24	2,14	2,51	13,80	4,79	0,03	0,51	9,48	9,99	1,70	173,50	8,10	70,80	3,10	1043,80	0,00
6	1,20	1,76	2,25	16,40	4,79	0,03	0,63	7,77	8,39	2,10	238,60	9,10	64,10	3,10	1043,60	0,00
7	1,24	1,46	1,85	13,80	4,52	0,03	0,76	10,82	11,58	1,40	100,70	7,30	70,00	3,30	1043,60	0,00
8	1,24	1,65	1,81	14,20	4,79	0,03	0,38	12,16	12,53	1,70	139,10	8,60	67,00	32,70	1043,80	0,00
9	1,59	1,65	1,81	15,20	4,79	0,15	0,26	11,39	11,65	2,70	52,00	10,70	55,20	228,50	1043,90	0,00
10	1,63	1,69	1,90	17,00	5,32	0,03	0,50	11,39	11,89	3,60	80,10	12,40	47,90	411,10	1043,80	0,00
11	1,63	1,72	2,07	20,20	5,85	0,03	0,75	13,30	14,05	3,30	72,00	13,90	44,10	549,90	1043,90	0,00
12	1,59	1,80	2,29	20,00	5,85	0,03	1,00	11,01	12,01	4,00	57,40	15,60	37,90	640,00	1043,60	0,00
13	1,07	0,38	1,32	23,80	6,12	0,03	1,13	9,10	10,23	3,80	59,10	17,00	34,80	667,30	1043,20	0,00
14	0,78	0,04	1,06	24,40	6,12	0,03	1,25	8,34	9,59	4,20	49,30	18,00	31,60	633,40	1042,80	0,00
15	0,49	0,04	1,06	26,20	6,12	0,03	1,25	8,53	9,78	4,20	80,50	18,40	32,50	545,00	1042,40	0,00
16	0,36	0,04	0,97	25,40	6,38	0,03	1,38	9,10	10,48	4,50	63,50	18,20	34,80	406,90	1042,10	0,00
17	0,13	0,04	1,01	25,00	6,38	0,03	1,50	10,44	11,94	3,10	121,40	17,30	40,30	234,70	1042,10	0,00
18	0,13	0,04	1,01	26,80	6,65	0,03	1,38	9,68	11,05	2,60	111,80	16,30	42,20	61,10	1042,10	0,00
19	0,13	0,04	1,01	24,60	6,12	0,15	1,13	10,82	11,95	1,70	210,50	14,90	46,30	6,70	1042,30	0,00
20	0,13	0,04	0,97	23,00	5,85	0,26	0,88	11,39	12,27	1,70	224,70	13,80	48,50	4,20	1042,30	0,00
21	2,21	1,53	2,12	20,20	5,59	0,26	0,75	16,36	17,11	1,10	162,00	12,40	53,40	4,10	1042,20	0,00
22	2,96	1,84	2,25	18,60	5,32	0,26	0,50	16,36	16,86	1,20	181,80	11,00	58,20	4,00	1042,20	0,00
23	2,54	1,76	2,21	18,80	5,32	0,26	0,38	13,88	14,25	1,50	183,80	10,30	58,50	3,30	1041,90	0,00
24	2,08	1,76	2,07	15,60	5,05	0,15	0,25	15,02	15,27	1,10	123,60	8,80	64,80	3,20	1041,40	0,00
Minimo	0,13	0,04	0,97	11,60	4,52	0,03	0,25	7,77	8,39	1,00	44,80	6,40	31,60	3,10	1041,40	0,00
Massimo	2,96	2,26	2,51	26,80	6,65	0,26	1,50	16,36	17,11	4,50	238,60	18,40	75,00	667,30	1044,40	0,00
Media	1,26	1,25	1,80	18,85	5,44	0,10	0,74	11,62	12,36	2,34	114,72	12,13	53,55	185,76	1043,07	0,00

GENERAL CONTRACTOR



ALTA SORVEGLIANZA



Infrastrutture Ferroviarie Strategiche definite dalla  
Legge Obiettivo N. 443/01  
Tratta A.V. /A.C. Terzo Valico Dei Giovi

Monitoraggio ambientale  
Componente ATMOSFERA – Scheda fine misura

Pagina  
41 di 58

ANALISI GIORNALIERA (su base oraria, ORA SOLARE) Data: 10/03/2014

ORE	Benzene [µg\m3]	Toluene [µg\m3]	Xylene [µg\m3]	O3 [µg\m3]	SO2 [µg\m3]	CO [mg\m3]	NO [µg\m3]	NO2 [µg\m3]	NOx [µg\m3]	VV [m/s]	DV [°N]	TA [°C]	UR [%Rh]	RSG [W/m2]	BAR [hPa]	PLUV [mm/h]
1	1,79	1,95	2,12	19,40	5,05	0,15	0,38	10,82	11,20	2,60	299,20	10,80	48,80	3,20	1041,10	0,00
2	1,37	1,38	1,76	20,80	5,05	0,03	0,38	8,15	8,52	1,80	248,10	10,70	49,60	3,20	1040,90	0,00
3	1,17	1,11	1,50	22,20	5,05	0,03	0,38	8,34	8,71	1,10	222,90	10,90	51,20	3,20	1040,30	0,00
4	1,11	1,03	1,54	17,80	5,05	0,03	0,26	11,01	11,27	0,30	142,60	9,40	60,60	3,30	1039,70	0,00
5	1,37	1,38	1,68	22,80	5,32	0,03	0,13	8,53	8,65	0,80	241,50	10,50	54,70	3,10	1039,40	0,00
6	1,24	1,19	1,63	22,20	5,05	0,03	0,38	8,53	8,90	0,80	194,90	9,70	56,50	3,30	1039,00	0,00
7	1,14	1,07	1,50	20,00	4,79	0,03	0,38	11,59	11,96	1,00	228,10	9,40	57,10	3,50	1038,80	0,00
8	1,20	1,30	1,54	11,20	5,05	0,15	1,63	26,29	27,92	0,80	122,80	9,10	59,40	51,10	1038,80	0,00
9	1,92	2,60	2,51	3,80	5,59	0,38	65,63	49,40	115,03	0,40	178,60	10,30	57,20	91,60	1038,90	0,00
10	2,80	5,13	4,28	4,00	6,12	0,49	51,75	63,92	115,67	0,90	95,70	11,20	52,80	148,70	1039,00	0,00
11	3,32	9,19	5,87	4,60	5,32	0,38	20,00	55,32	75,32	1,00	154,10	12,40	46,50	160,90	1039,00	0,00
12	2,60	7,20	5,03	14,00	5,32	0,15	3,88	38,33	42,20	3,10	58,30	12,70	45,50	234,50	1039,00	0,00
13	1,76	3,83	3,48	21,80	5,59	0,15	0,63	18,08	18,70	4,30	73,60	13,60	43,40	528,70	1038,70	0,00
14	1,69	2,64	2,91	21,80	5,85	0,15	0,75	15,60	16,35	4,80	60,30	14,40	41,70	620,00	1038,60	0,00
15	1,98	1,53	2,47	17,20	5,85	0,15	1,63	20,18	21,81	2,70	139,70	15,60	38,70	527,50	1038,50	0,00
16	1,92	0,04	1,28	18,00	5,85	0,15	1,88	21,90	23,77	2,60	160,90	16,00	38,80	396,70	1038,20	0,00
17	1,50	0,04	1,10	13,00	5,85	0,03	4,50	38,13	42,63	2,40	206,50	15,90	37,00	220,30	1037,80	0,00
18	1,37	0,04	1,10	23,40	5,85	0,03	1,13	20,37	21,50	3,20	151,90	14,90	36,20	63,00	1037,60	0,00
19	1,14	0,04	0,97	25,80	5,59	0,03	0,75	10,06	10,81	2,60	158,20	13,70	39,80	9,80	1037,90	0,00
20	1,24	0,50	1,32	24,40	5,59	0,03	0,63	11,01	11,64	1,90	166,90	13,10	42,20	4,20	1038,10	0,00
21	1,27	1,38	1,98	24,60	5,32	0,03	0,38	10,06	10,43	2,00	158,50	13,20	40,80	4,00	1038,30	0,00
22	1,20	1,23	1,94	23,60	5,32	0,03	0,25	11,59	11,84	1,10	157,60	12,60	41,70	3,70	1038,40	0,00
23	1,43	1,34	1,90	17,40	5,32	0,15	0,75	18,08	18,83	0,80	168,20	10,90	48,40	3,30	1038,50	0,00
24	1,63	1,88	2,51	18,40	5,05	0,15	0,25	17,51	17,76	1,20	104,00	11,10	48,40	3,20	1038,60	0,00
Minimo	1,11	0,04	0,97	3,80	4,79	0,03	0,13	8,15	8,52	0,30	58,30	9,10	36,20	3,10	1037,60	0,00
Massimo	3,32	9,19	5,87	25,80	6,12	0,49	65,63	63,92	115,67	4,80	299,20	16,00	60,60	620,00	1041,10	0,00
Media	1,63	2,04	2,25	18,01	5,41	0,12	6,61	21,37	27,98	1,84	162,21	12,17	47,38	128,92	1038,88	0,00

GENERAL CONTRACTOR



ALTA SORVEGLIANZA



Infrastrutture Ferroviarie Strategiche definite dalla  
Legge Obiettivo N. 443/01  
Tratta A.V. /A.C. Terzo Valico Dei Giovi

Monitoraggio ambientale  
Componente ATMOSFERA – Scheda fine misura

Pagina  
42 di 58

ANALISI GIORNALIERA (su base oraria, ORA SOLARE) Data: 11/03/2014

ORE	Benzene [µg\m3]	Toluene [µg\m3]	Xylene [µg\m3]	O3 [µg\m3]	SO2 [µg\m3]	CO [mg\m3]	NO [µg\m3]	NO2 [µg\m3]	NOx [µg\m3]	VV [m/s]	DV [°N]	TA [°C]	UR [%Rh]	RSG [W/m2]	BAR [hPa]	PLUV [mm/h]
1	1,40	1,88	2,43	22,00	5,32	0,03	0,25	11,97	12,22	1,70	95,10	11,90	44,40	3,10	1038,70	0,00
2	1,17	1,34	1,98	23,60	5,32	0,03	0,25	10,25	10,50	2,00	74,30	12,00	43,40	3,20	1038,60	0,00
3	1,07	1,11	1,81	25,00	5,32	0,03	0,26	6,62	6,87	2,60	59,80	11,80	43,20	3,30	1038,40	0,00
4	1,01	1,00	1,59	26,20	5,32	0,15	0,26	5,66	5,92	1,90	99,20	12,20	41,00	3,10	1038,10	0,00
5	0,98	0,92	1,54	24,40	5,32	0,15	0,38	5,66	6,04	1,90	133,80	11,90	41,20	3,20	1038,10	0,00
6	0,98	0,92	1,50	21,00	5,32	0,03	0,38	9,48	9,86	2,40	140,40	11,40	44,70	3,20	1038,10	0,00
7	1,07	1,07	1,54	20,20	5,05	0,03	0,25	12,16	12,41	2,70	86,40	11,10	46,50	3,20	1038,30	0,00
8	1,07	1,23	1,63	14,20	5,32	0,03	0,63	18,08	18,70	2,70	185,20	10,70	49,40	12,40	1038,60	0,00
9	1,37	1,53	1,90	16,80	5,32	0,03	0,38	20,37	20,75	3,60	88,30	11,10	47,30	49,10	1039,10	0,00
10	1,46	1,69	2,03	13,40	5,32	0,15	0,63	19,42	20,04	3,40	100,90	11,50	46,90	92,50	1039,50	0,00
11	1,59	1,72	2,29	18,40	5,32	0,03	0,25	17,12	17,37	4,10	102,00	12,90	41,00	191,80	1039,50	0,00
12	1,46	1,65	2,34	17,80	5,59	0,03	1,38	14,26	15,63	2,80	189,20	14,90	35,20	546,50	1039,70	0,00
13	1,33	1,03	1,81	19,40	6,12	0,03	1,63	22,28	23,91	2,80	189,40	15,60	34,70	649,10	1039,70	0,00
14	1,20	0,04	0,88	22,20	6,38	0,03	1,50	18,08	19,58	2,90	157,70	16,40	34,90	607,40	1039,50	0,00
15	0,29	0,04	1,01	20,20	6,38	0,03	3,38	24,38	27,76	2,40	161,60	17,30	33,40	535,20	1039,40	0,00
16	0,55	0,08	1,01	13,60	6,38	0,03	4,25	46,54	50,79	2,30	193,50	17,10	35,30	355,20	1039,40	0,00
17	1,43	0,08	1,01	21,00	6,12	0,03	1,75	23,81	25,56	2,10	124,70	16,30	37,20	168,40	1039,60	0,00
18	0,75	0,04	1,01	21,20	5,85	0,03	1,50	23,05	24,55	1,70	159,40	15,90	37,10	69,50	1040,00	0,00
19	0,29	0,04	1,06	22,80	5,85	0,15	1,00	17,12	18,12	1,30	159,60	14,30	41,40	7,50	1040,50	0,00
20	1,59	0,80	1,68	21,20	5,85	0,26	0,75	15,21	15,96	1,60	299,70	13,20	40,40	4,10	1041,00	0,00
21	2,34	1,99	2,56	11,60	5,59	0,15	17,88	28,39	46,27	0,80	153,10	11,30	45,50	4,10	1041,60	0,00
22	2,15	1,95	2,43	10,60	5,32	0,15	3,88	34,12	38,00	1,00	93,90	9,70	50,20	3,90	1042,10	0,00
23	2,21	2,18	2,38	15,80	5,32	0,26	0,25	19,99	20,24	1,20	84,10	9,30	50,50	3,30	1042,50	0,00
24	2,05	2,14	2,29	19,80	5,05	0,15	0,00	12,35	12,35	1,60	190,00	9,90	45,00	3,10	1042,90	0,00
Minimo	0,29	0,04	0,88	10,60	5,05	0,03	0,00	5,66	5,92	0,80	59,80	9,30	33,40	3,10	1038,10	0,00
Massimo	2,34	2,18	2,56	26,20	6,38	0,26	17,88	46,54	50,79	4,10	299,70	17,30	50,50	649,10	1042,90	0,00
Media	1,28	1,10	1,74	19,27	5,59	0,08	1,79	18,18	19,97	2,23	138,39	12,90	42,08	138,56	1039,70	0,00

GENERAL CONTRACTOR 	ALTA SORVEGLIANZA 	
Infrastrutture Ferroviarie Strategiche definite dalla Legge Obiettivo N. 443/01 Tratta A.V. /A.C. Terzo Valico Dei Giovi	Monitoraggio ambientale Componente ATMOSFERA – Scheda fine misura	Pagina 43 di 58

### **BTX – Benzene, Toluene, Xyleni**

La seguente tabella riporta le medie giornaliere calcolate per i BTX relativamente ai 30 giorni di monitoraggio.

Data	Benzene	Toluene	Xylene
04/02/2014	2,15	2,25	2,50
05/02/2014	1,61	2,12	2,72
06/02/2014	1,57	2,27	2,68
07/02/2014	1,64	2,49	2,59
08/02/2014	1,46	2,73	3,00
09/02/2014	1,63	1,64	2,11
10/02/2014	1,23	1,48	1,82
11/02/2014	2,28	2,68	2,65
12/02/2014	1,69	1,77	2,22
13/02/2014	1,52	2,52	3,29
14/02/2014	1,83	2,39	3,01
15/02/2014	1,81	2,09	2,35
16/02/2014	0,83	1,31	2,08
17/02/2014	1,30	1,85	2,88
18/02/2014	1,44	2,14	2,21
19/02/2014	1,75	2,52	2,33
20/02/2014	1,53	1,60	2,09
21/02/2014	1,75	2,55	2,79
22/02/2014	1,58	1,47	2,02
23/02/2014	1,57	1,56	2,08
24/02/2014	1,80	2,17	2,26
25/02/2014	2,91	8,73	3,71
26/02/2014	1,95	2,31	2,68
27/02/2014	2,01	2,35	2,85
06/03/2014	1,75	2,37	2,57
07/03/2014	1,39	1,92	2,33
08/03/2014	1,21	1,45	2,09
09/03/2014	1,26	1,25	1,80
10/03/2014	1,63	2,04	2,25
11/03/2014	1,28	1,10	1,74

## Rappresentazione grafica delle concentrazioni medie giornaliere

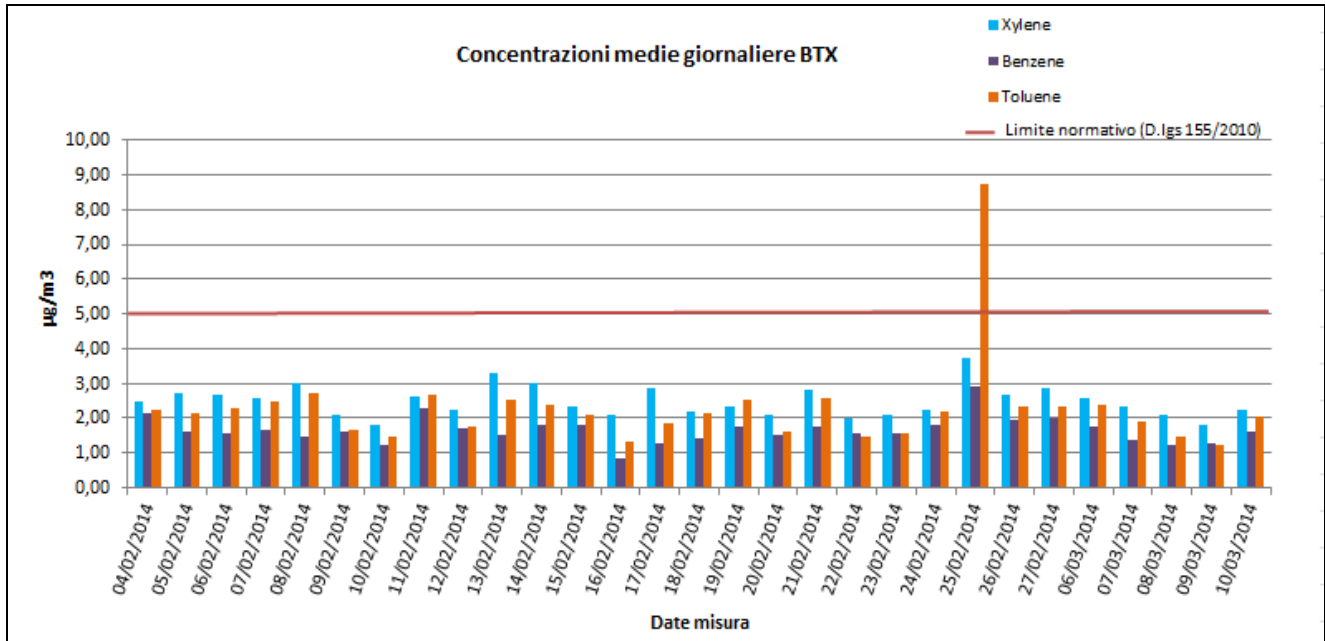

## Risultati analisi dei dati

Relativamente ai BTX solamente per il benzene esiste un limite legislativo pari a  $5,0 \mu\text{g}/\text{m}^3$  come media annuale. Per tale punto di monitoraggio non si evidenzia il superamento di tale valore. Il valore massimo di benzene tra le medie giornaliere è pari a  $2,91 \mu\text{g}/\text{m}^3$  ed è stato registrato in data 25/02/2014, il valore minimo è pari a  $0,83 \mu\text{g}/\text{m}^3$  in data 16/02/2014 mentre la media per l'intero periodo di monitoraggio è pari a  $1,65 \mu\text{g}/\text{m}^3$ . Per il toluene, il valore massimo di  $8,73 \mu\text{g}/\text{m}^3$  si è registrato in data 25/02/2014, il valore minimo è pari a  $1,10 \mu\text{g}/\text{m}^3$  in data 11/03/2014 mentre la media per l'intero periodo di monitoraggio è pari a  $2,24 \mu\text{g}/\text{m}^3$ . Per quanto riguarda lo xylene, si ha un valore massimo pari a  $3,71 \mu\text{g}/\text{m}^3$  in data 25/02/2014, un minimo pari a  $1,74 \mu\text{g}/\text{m}^3$  il 11/03/2014 ed un valore medio per tutta la durata di campionamento di  $2,46 \mu\text{g}/\text{m}^3$ .





**Ozono (O<sub>3</sub>), Biossido di Zolfo (SO<sub>2</sub>), Monossido di Carbonio (CO), Ossidi di Azoto (NO, NO<sub>2</sub>, NO<sub>x</sub>)**

Rappresentazione grafica delle concentrazioni medie orarie

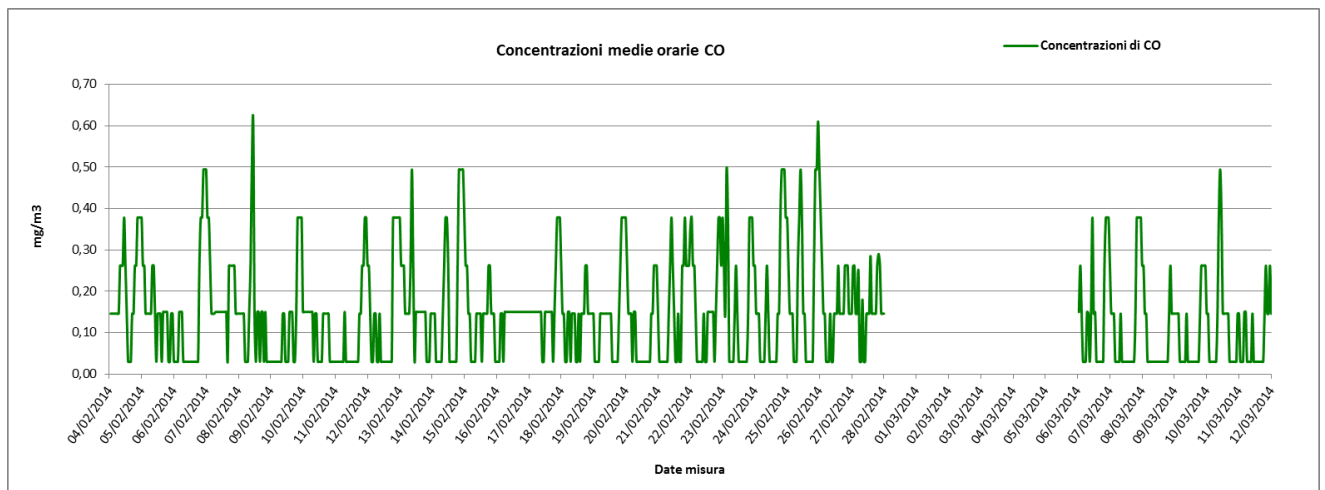
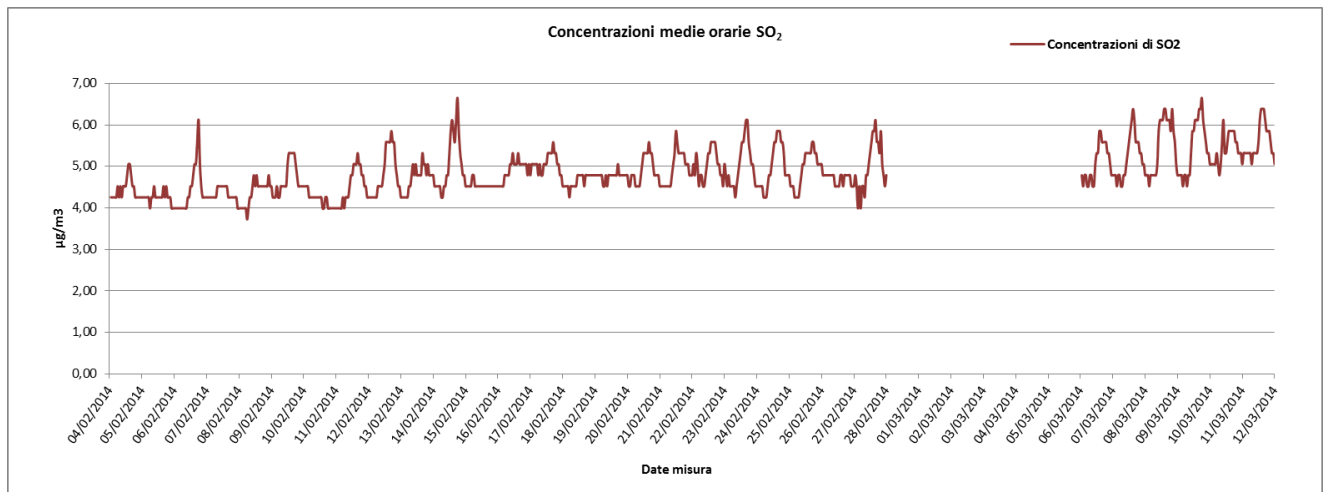
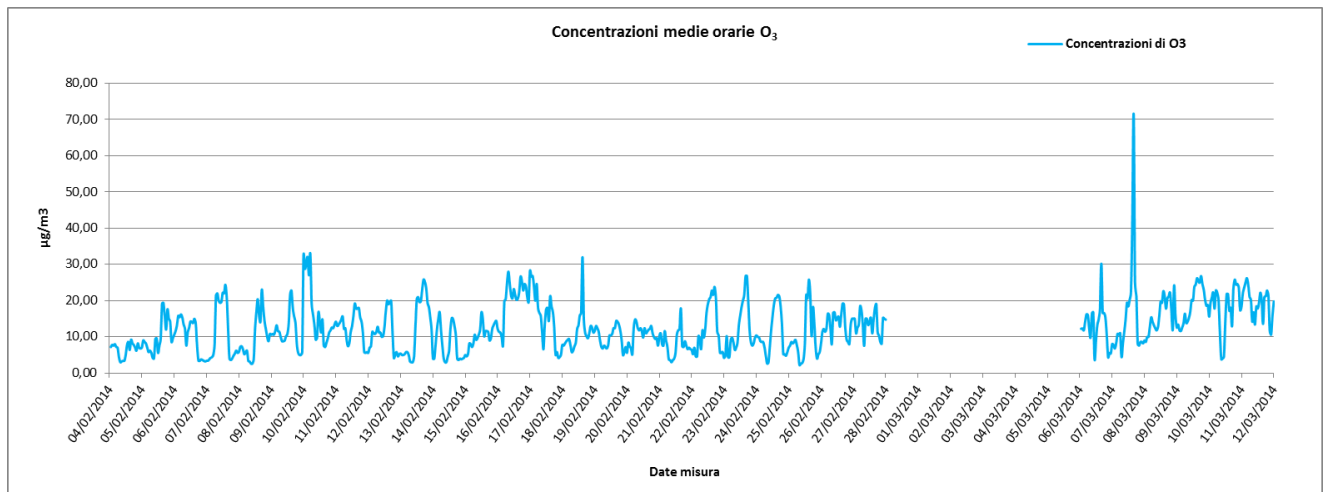

<p>GENERAL CONTRACTOR</p> 	<p>ALTA SORVEGLIANZA</p> 
<p>Infrastrutture Ferroviarie Strategiche definite dalla Legge Obiettivo N. 443/01 Tratta A.V. /A.C. Terzo Valico Dei Giovi</p>	<p>Monitoraggio ambientale Componente ATMOSFERA – Scheda fine misura</p> <p>Pagina 46 di 58</p>

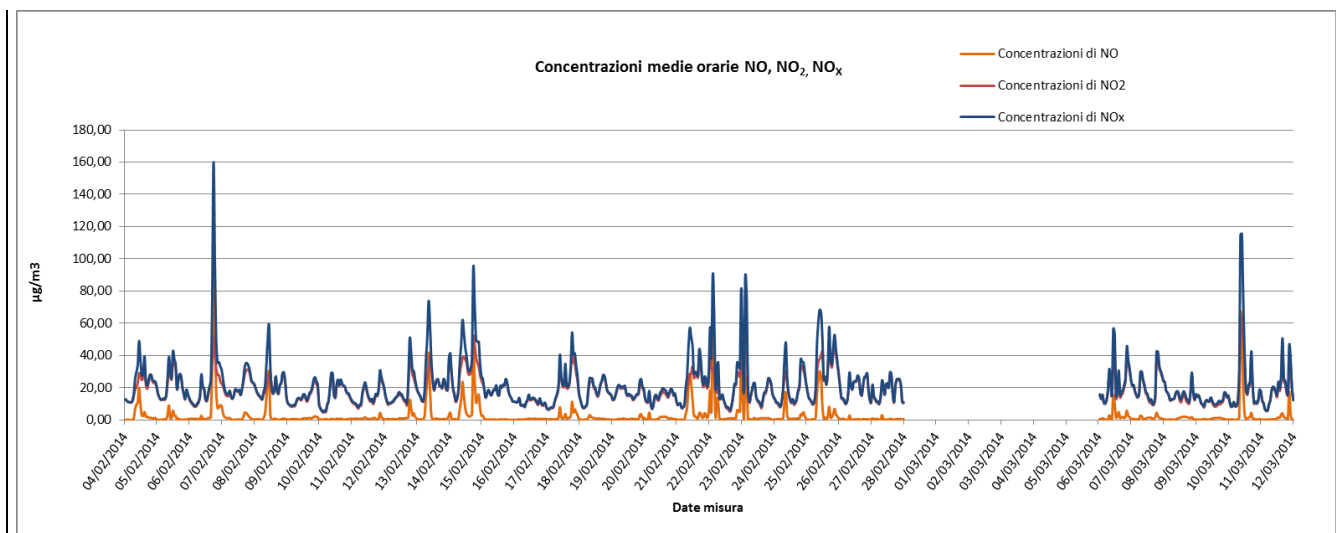

#### Risultati analisi dei dati

Per il parametro Ozono ( $O_3$ ) la soglia di informazione, pari a  $180 \mu\text{g}/\text{m}^3$  su 1 ora di campionamento (D.Lgs. 155/2010), non è mai stata superata nell'intervallo di campionamento. In particolare si registra un massimo pari a  $71,40 \mu\text{g}/\text{m}^3$  il 07/03/2014 alle 16:00 e un minimo pari a  $2,20 \mu\text{g}/\text{m}^3$  il 25/02/2014 alle 08:00.

Per il Biossido di zolfo ( $SO_2$ ), nei 30 giorni di monitoraggio, non si sono registrate concentrazioni particolarmente elevate. I valori di  $SO_2$  vanno da un massimo di  $6,65 \mu\text{g}/\text{m}^3$  in data 09/03/2014 intorno alle 18:00 ad un minimo di  $3,72 \mu\text{g}/\text{m}^3$  il 08/02/2014 alle 06:00.

Per il Monossido di carbonio (CO) le concentrazioni sono molto basse e al di sotto del limite normativo. In particolare i valori registrati per il Monossido di Carbonio variano da un massimo di  $0,61 \text{mg}/\text{m}^3$  ad un minimo pari a  $0,03 \text{mg}/\text{m}^3$ .

Il Biossido di Azoto, per il quale il D.Lgs. 155/2010 fissa il valore limite pari a  $200 \mu\text{g}/\text{m}^3$  (da non superare più di 18 volte anno), presenta un andamento pressochè regolare per l'intero intervallo di campionamento e non si evidenziano superamenti del limite normativo. Il valore massimo di  $NO_2$  è stato registrato in data 10/03/2014 alle ore 10:00 ed è pari a  $63,92 \mu\text{g}/\text{m}^3$ . I valori di  $NO_x$ , dati dalla somma degli NO più gli  $NO_2$ , raggiungono valori elevati nei giorni 7 febbraio e 10 marzo 2014 in cui emergono dei picchi con un valore massimo di  $NO_x$  pari a  $159,75 \mu\text{g}/\text{m}^3$  il 07/02/2014 e  $115,67 \mu\text{g}/\text{m}^3$  il 10/03/2014.

<p>GENERAL CONTRACTOR</p> 	<p>ALTA SORVEGLIANZA</p> 	
<p>Infrastrutture Ferroviarie Strategiche definite dalla Legge Obiettivo N. 443/01 Tratta A.V. /A.C. Terzo Valico Dei Giovi</p>	<p>Monitoraggio ambientale Componente ATMOSFERA – Scheda fine misura</p>	<p>Pagina 47 di 58</p>

**Media mobile su 8 ore per il Monossido di Carbonio (CO) e per l’Ozono (O<sub>3</sub>)**

Di seguito sono riportate le tabelle contenenti la massima concentrazione media giornaliera calcolata su 8 ore sia per il Monossido di Carbonio (CO) che per l’Ozono (O<sub>3</sub>). I valori indicati in tabella e rappresentati nel grafico sono relativi alle massime concentrazioni medie giornaliere calcolate su 8 ore, determinate facendo riferimento alle medie consecutive su 8 ore sulla base dei dati orari ed aggiornati ogni ora; la prima fascia di calcolo per ogni giorno è quella compresa tra le ore 17:00 del giorno precedente e le ore 01:00 del giorno stesso, procedendo di ora in ora si calcoleranno le medie su 8 ore per l’intera giornata; l’ultima fascia di calcolo è quella compresa tra le ore 16:00 e le ore 24:00 del giorno stesso (nota 2, Allegato XI del D.Lgs. 155/2010). Pertanto i dati “N.P.” indicano dati non pervenuti in quanto non si hanno a disposizione valori relativi alla fascia 17:00 – 01:00 del 03/02/2014.

Inoltre, i dati con \* indicano dati non validi in quanto non è stata raggiunta la percentuale minima dei valori validi per il calcolo dei parametri statistici (75% delle concentrazioni medie consecutive su 8 ore calcolate in base a dati orari, ossia 18 medie su 8 ore al giorno - Paragrafo 2 dell’Allegato XI del D.Lgs. 155/2010 e ss.mm.ii).

GENERAL CONTRACTOR 	ALTA SORVEGLIANZA 	
Infrastrutture Ferroviarie Strategiche definite dalla Legge Obiettivo N. 443/01 Tratta A.V. /A.C. Terzo Valico Dei Giovi	Monitoraggio ambientale Componente ATMOSFERA – Scheda fine misura	Pagina 48 di 58

Massima concentrazione media giornaliera calcolata su 8 ore per il Monossido di Carbonio CO (mg/m<sup>3</sup>)

Intervalli di 8 ore	04/02/14	05/02/14	06/02/14	07/02/14	08/02/14	09/02/14	10/02/14	11/02/14	12/02/14	13/02/14	14/02/14	15/02/14	16/02/14	17/02/14	18/02/14	19/02/14	20/02/14	21/02/14	22/02/14	23/02/14	24/02/14	25/02/14	26/02/14	27/02/14	06/03/14	07/03/14	08/03/14	09/03/14	10/03/14	11/03/14
17:00-01:00	N.P.	0,31	0,09	0,36	0,20	0,06	0,25	0,06	0,26	0,32	0,10	0,36	0,13	0,15	0,25	0,16	0,28	0,16	0,30	0,26	0,25	0,38	0,35	0,20	N.P.	0,23	0,28	0,13	0,19	0,06
18:00-02:00	N.P.	0,32	0,07	0,41	0,19	0,05	0,26	0,04	0,26	0,35	0,10	0,39	0,10	0,15	0,26	0,13	0,29	0,16	0,30	0,28	0,26	0,38	0,38	0,22	N.P.	0,25	0,29	0,15	0,19	0,06
19:00-03:00	N.P.	0,31	0,06	0,41	0,18	0,05	0,26	0,03	0,25	0,33	0,09	0,38	0,09	0,15	0,25	0,10	0,29	0,15	0,30	0,32	0,26	0,35	0,39	0,20	N.P.	0,26	0,29	0,16	0,18	0,06
20:00-04:00	N.P.	0,29	0,07	0,38	0,16	0,03	0,24	0,03	0,22	0,31	0,09	0,33	0,09	0,15	0,22	0,09	0,28	0,13	0,27	0,33	0,22	0,31	0,38	0,19	N.P.	0,23	0,25	0,15	0,15	0,07
21:00-05:00	N.P.	0,26	0,09	0,35	0,13	0,03	0,21	0,03	0,20	0,28	0,09	0,28	0,07	0,15	0,19	0,09	0,23	0,10	0,24	0,29	0,18	0,25	0,32	0,19	N.P.	0,19	0,20	0,12	0,12	0,09
22:00-06:00	N.P.	0,23	0,09	0,31	0,12	0,03	0,18	0,03	0,18	0,25	0,09	0,22	0,07	0,15	0,16	0,09	0,20	0,07	0,21	0,25	0,13	0,19	0,26	0,17	N.P.	0,15	0,16	0,10	0,09	0,09
23:00-07:00	N.P.	0,20	0,08	0,26	0,10	0,03	0,15	0,05	0,13	0,22	0,07	0,16	0,09	0,15	0,12	0,09	0,18	0,04	0,19	0,22	0,10	0,15	0,19	0,16	N.P.	0,10	0,12	0,09	0,06	0,07
24:00-08:00	0,16	0,19	0,08	0,22	0,10	0,03	0,14	0,05	0,10	0,20	0,07	0,12	0,10	0,15	0,10	0,09	0,13	0,04	0,15	0,18	0,09	0,13	0,15	0,16	0,12	0,09	0,09	0,07	0,06	0,06
01:00-09:00	0,18	0,19	0,08	0,19	0,12	0,04	0,13	0,05	0,09	0,23	0,09	0,10	0,12	0,15	0,10	0,10	0,10	0,07	0,10	0,16	0,10	0,15	0,10	0,13	0,10	0,07	0,06	0,07	0,09	0,06
02:00-10:00	0,19	0,18	0,08	0,16	0,16	0,06	0,13	0,05	0,07	0,23	0,12	0,09	0,13	0,14	0,10	0,12	0,09	0,12	0,09	0,18	0,10	0,19	0,07	0,11	0,09	0,06	0,04	0,06	0,15	0,07
03:00-11:00	0,22	0,16	0,08	0,15	0,22	0,06	0,12	0,05	0,07	0,20	0,16	0,09	0,13	0,12	0,10	0,13	0,07	0,15	0,06	0,13	0,09	0,22	0,07	0,11	0,12	0,04	0,03	0,04	0,19	0,07
04:00-12:00	0,23	0,16	0,06	0,15	0,22	0,06	0,10	0,05	0,07	0,20	0,19	0,09	0,14	0,12	0,10	0,15	0,06	0,16	0,04	0,09	0,09	0,22	0,07	0,11	0,13	0,04	0,03	0,04	0,20	0,06
05:00-13:00	0,23	0,16	0,05	0,15	0,22	0,06	0,09	0,05	0,06	0,21	0,19	0,09	0,15	0,12	0,10	0,15	0,06	0,16	0,06	0,09	0,09	0,23	0,09	0,09	0,15	0,04	0,03	0,04	0,22	0,04
06:00-14:00	0,22	0,16	0,03	0,15	0,23	0,07	0,07	0,05	0,04	0,21	0,19	0,10	0,15	0,12	0,09	0,13	0,05	0,16	0,07	0,09	0,09	0,23	0,12	0,12	0,15	0,04	0,03	0,04	0,23	0,04
07:00-15:00	0,20	0,15	0,03	0,15	0,25	0,09	0,07	0,03	0,04	0,21	0,19	0,12	0,15	0,12	0,10	0,12	0,03	0,18	0,09	0,09	0,09	0,23	0,13	0,14	0,13	0,04	0,03	0,04	0,25	0,04
08:00-16:00	0,18	0,13	0,03	0,14	0,23	0,10	0,09	0,03	0,04	0,19	0,18	0,13	0,15	0,12	0,10	0,10	0,03	0,16	0,10	0,09	0,07	0,20	0,13	0,13	0,12	0,03	0,03	0,04	0,25	0,04
09:00-17:00	0,16	0,12	0,03	0,15	0,22	0,09	0,09	0,03	0,03	0,15	0,15	0,13	0,15	0,12	0,10	0,09	0,03	0,13	0,12	0,07	0,06	0,16	0,15	0,15	0,12	0,03	0,03	0,03	0,20	0,04
10:00-18:00	0,15	0,12	0,03	0,16	0,18	0,08	0,09	0,04	0,03	0,14	0,10	0,15	0,15	0,12	0,12	0,07	0,03	0,12	0,11	0,04	0,06	0,10	0,16	0,16	0,10	0,03	0,03	0,03	0,15	0,03
11:00-19:00	0,13	0,13	0,06	0,18	0,10	0,09	0,10	0,06	0,07	0,15	0,09	0,16	0,15	0,13	0,15	0,07	0,04	0,12	0,12	0,04	0,10	0,06	0,18	0,18	0,06	0,04	0,03	0,04	0,10	0,04
12:00-20:00	0,13	0,12	0,10	0,19	0,11	0,13	0,10	0,09	0,12	0,14	0,12	0,16	0,15	0,15	0,16	0,09	0,06	0,15	0,15	0,09	0,16	0,07	0,19	0,20	0,07	0,09	0,04	0,07	0,09	0,07
13:00-21:00	0,16	0,10	0,15	0,21	0,11	0,18	0,10	0,12	0,16	0,12	0,18	0,18	0,15	0,18	0,16	0,12	0,09	0,18	0,18	0,13	0,22	0,12	0,20	0,21	0,10	0,13	0,07	0,10	0,07	0,09
14:00-22:00	0,20	0,10	0,20	0,20	0,09	0,21	0,10	0,16	0,20	0,11	0,23	0,18	0,15	0,21	0,18	0,16	0,12	0,20	0,21	0,18	0,28	0,18	0,19	0,19	0,15	0,18	0,09	0,13	0,06	0,10
15:00-23:00	0,25	0,12	0,26	0,20	0,08	0,23	0,09	0,20	0,25	0,10	0,29	0,16	0,15	0,23	0,18	0,20	0,15	0,22	0,22	0,20	0,32	0,25	0,19	0,19	0,19	0,22	0,10	0,16	0,06	0,13
16:00-24:00	0,29	0,10	0,32	0,22	0,08	0,23	0,07	0,23	0,29	0,10	0,33	0,15	0,15	0,25	0,18	0,25	0,16	0,26	0,25	0,23	0,36	0,31	0,19	0,19	0,22	0,25	0,12	0,18	0,06	0,15
<b>MAX</b>	<b>0,29*</b>	<b>0,32</b>	<b>0,32</b>	<b>0,41</b>	<b>0,25</b>	<b>0,23</b>	<b>0,26</b>	<b>0,23</b>	<b>0,29</b>	<b>0,35</b>	<b>0,33</b>	<b>0,39</b>	<b>0,15</b>	<b>0,25</b>	<b>0,26</b>	<b>0,25</b>	<b>0,29</b>	<b>0,26</b>	<b>0,30</b>	<b>0,33</b>	<b>0,36</b>	<b>0,38</b>	<b>0,39</b>	<b>0,22</b>	<b>0,22*</b>	<b>0,26</b>	<b>0,29</b>	<b>0,18</b>	<b>0,25</b>	<b>0,15</b>

Note

"N.P.": dati non pervenuti in quanto i valori di concentrazione sono disponibili dalle 01:00 del 04/02/2014.

Dati con \*: dati non validi in quanto non è stata raggiunta la percentuale minima di dati validi per il calcolo dei parametri statistici (18 medie su 8 ore al giorno).



## Rappresentazione grafica

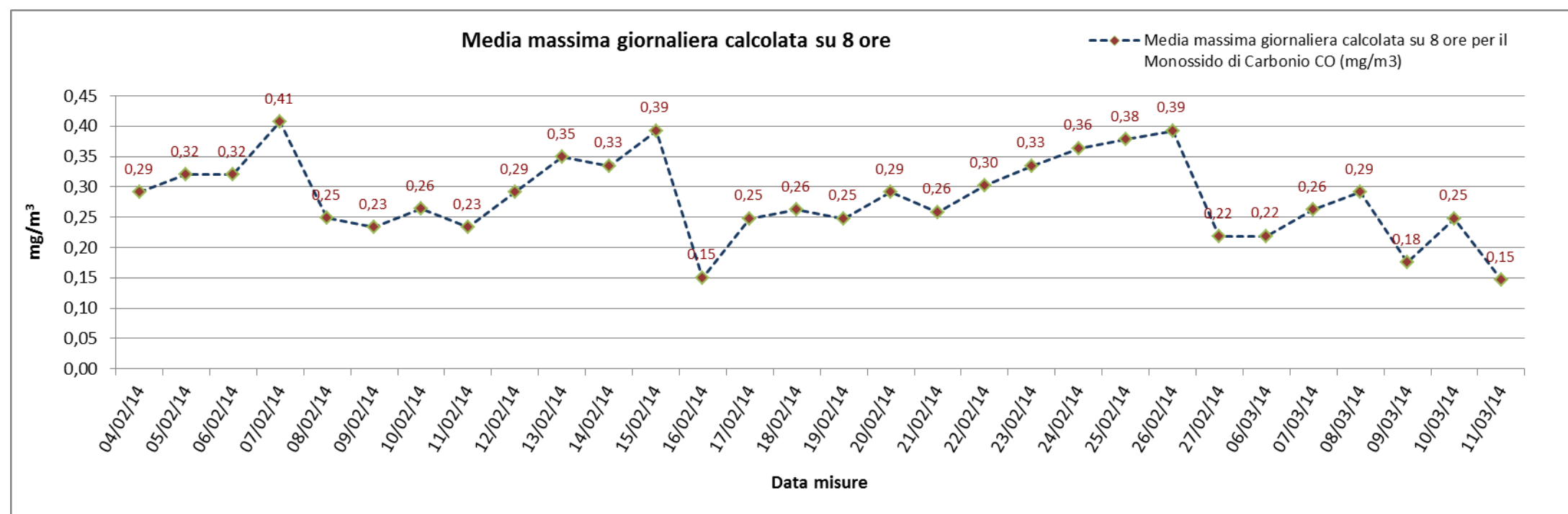

## Risultato delle Analisi

Per il Monossido di Carbonio (CO), il cui valore limite indicato dal D.Lgs. 155/2010 è pari a 10 mg/m<sup>3</sup>, non vi sono valori particolarmente significativi; i valori indicati in tabella e rappresentati nel grafico sono relativi alle massime concentrazioni medie giornaliere calcolate su 8 ore, determinate facendo riferimento alle medie consecutive su 8 ore sulla base dei dati orari ed aggiornati ogni ora; la prima fascia di calcolo per ogni giorno è quella compresa tra le ore 17:00 del giorno precedente e le ore 01:00 del giorno stesso, procedendo di ora in ora si calcoleranno le medie su 8 ore per l'intera giornata; l'ultima fascia di calcolo è quella compresa tra le ore 16:00 e le ore 24:00 del giorno stesso (nota 2, Allegato XI del D.Lgs. 155/2010). I valori registrati per il Monossido di Carbonio variano da un massimo di 0,41 mg/m<sup>3</sup> in data 07/02/2014, ad un minimo pari a 0,15 mg/m<sup>3</sup> in data 16/02/2014 e 11/03/2014.



## Massima concentrazione media giornaliera calcolata su 8 ore per l'Ozono O3 (µg/m³)

Intervalli di 8 ore	04/02/14	05/02/14	06/02/14	07/02/14	08/02/14	09/02/14	10/02/14	11/02/14	12/02/14	13/02/14	14/02/14	15/02/14	16/02/14	17/02/14	18/02/14	19/02/14	20/02/14	21/02/14	22/02/14	23/02/14	24/02/14	25/02/14	26/02/14	27/02/14	06/03/14	07/03/14	08/03/14	09/03/14	10/03/14	11/03/14
17:00-01:00	N.P.	7,38	12,40	3,45	5,33	12,00	13,08	12,28	8,83	5,88	15,18	4,15	12,00	24,03	6,55	11,53	8,30	10,23	6,93	8,55	10,75	8,43	9,20	12,08	N.P.	9,23	9,98	17,35	20,88	22,45
18:00-02:00	N.P.	7,48	12,55	3,50	5,80	11,03	15,15	12,75	7,83	5,05	13,03	4,30	12,28	24,20	6,00	11,80	7,55	9,60	6,90	7,25	9,50	7,20	8,45	11,90	N.P.	8,00	8,58	16,18	20,13	22,48
19:00-03:00	N.P.	7,63	12,33	3,60	6,13	10,68	18,15	13,10	7,48	5,18	11,63	4,88	12,33	24,33	6,48	12,03	6,93	9,18	6,38	6,38	9,13	6,55	8,15	12,32	N.P.	7,10	8,83	14,85	19,83	22,38
20:00-04:00	N.P.	7,73	12,38	3,68	6,18	10,80	20,83	13,48	7,45	5,25	11,08	5,38	11,75	23,75	6,90	11,78	6,43	9,38	6,00	5,63	9,15	6,98	8,80	12,90	N.P.	7,13	9,48	14,28	19,18	22,60
21:00-05:00	N.P.	7,43	12,63	3,85	6,23	11,00	24,33	13,85	8,08	5,25	10,90	5,80	12,58	23,83	7,55	11,05	7,38	9,33	6,45	6,08	9,28	7,48	10,35	14,21	N.P.	7,90	10,33	14,50	19,50	22,58
22:00-06:00	N.P.	7,33	13,48	4,43	6,23	11,33	26,10	13,83	8,80	5,30	10,45	6,33	13,38	23,45	7,98	10,33	8,50	9,03	6,75	6,60	9,15	7,85	11,70	14,70	N.P.	8,58	11,03	13,53	19,95	22,25
23:00-07:00	N.P.	7,18	13,95	6,70	5,95	11,23	27,40	13,70	9,68	5,05	9,93	7,13	14,70	23,08	8,08	9,88	9,38	8,55	6,75	6,93	8,53	7,85	12,50	14,48	N.P.	8,45	11,65	13,25	20,10	22,60
24:00-08:00	6,53	6,83	14,15	9,03	5,63	11,00	25,00	13,05	10,38	4,75	9,93	7,65	16,68	21,53	7,88	9,33	10,23	7,73	7,43	7,20	7,55	7,25	12,48	13,55	13,11	8,48	12,08	13,45	19,55	22,08
01:00-09:00	6,03	6,20	13,65	11,10	5,05	10,75	22,55	12,35	10,90	4,50	9,80	8,28	18,33	19,63	7,85	8,55	10,65	6,73	8,00	7,48	6,68	6,63	13,13	13,55	13,65	8,93	12,48	13,68	17,60	21,43
02:00-10:00	5,48	6,30	13,40	13,05	4,45	10,55	19,98	11,73	11,23	4,45	9,18	8,95	19,60	17,10	7,88	7,95	11,28	6,18	8,63	7,25	6,38	5,90	13,70	14,05	14,21	9,93	12,80	14,33	15,50	20,15
03:00-11:00	4,95	6,48	12,98	14,98	4,10	10,38	18,08	11,40	11,08	5,38	8,23	9,43	20,93	15,83	8,30	7,83	11,88	5,73	10,13	8,35	6,78	5,35	14,10	14,13	13,20	11,33	13,53	15,40	13,30	19,33
04:00-12:00	4,58	6,30	12,83	17,20	4,98	10,08	16,48	11,18	11,28	7,20	7,13	10,53	22,88	15,53	8,80	8,00	12,45	4,98	11,93	9,78	7,65	5,30	14,48	14,24	12,53	12,28	14,40	16,33	12,83	18,28
05:00-13:00	4,65	6,53	12,58	19,33	6,38	10,35	13,75	11,20	12,05	9,10	6,55	11,50	23,10	14,70	9,63	8,45	12,43	5,18	13,20	10,91	8,93	6,85	14,38	13,83	12,15	13,48	14,90	17,58	12,70	17,65
06:00-14:00	4,85	6,95	12,38	21,38	8,15	11,63	13,20	12,08	13,13	10,93	6,98	11,75	23,08	14,25	10,73	9,15	11,95	5,75	14,65	12,18	10,60	8,45	13,98	13,05	12,00	14,90	15,95	18,58	12,65	17,80
07:00-15:00	5,10	8,65	12,58	21,30	9,70	13,23	12,13	12,75	13,90	13,00	7,88	11,88	22,53	14,83	14,00	9,75	11,60	6,80	16,68	13,83	12,60	10,95	14,48	13,24	12,70	19,58	16,95	20,13	12,30	17,80
08:00-16:00	5,88	10,55	12,75	20,10	11,08	14,38	11,35	13,85	14,95	15,50	9,00	12,18	21,83	15,15	15,08	10,65	11,55	8,58	17,90	16,38	14,98	13,40	15,88	14,55	15,24	27,48	17,63	21,53	13,15	17,73
09:00-17:00	6,50	12,00	12,73	18,10	13,63	15,23	11,25	15,18	16,05	18,35	9,93	12,40	22,08	15,83	15,53	11,58	11,60	9,13	19,65	18,86	17,25	14,35	16,18	15,05	15,26	29,18	18,73	22,75	14,30	18,25
10:00-18:00	7,05	12,33	11,75	16,13	15,60	15,83	11,23	16,05	16,25	20,93	10,05	12,20	22,58	16,58	15,75	12,30	11,68	9,58	20,73	20,28	18,63	16,28	15,63	14,58	15,23	29,98	19,80	23,98	16,73	19,23
11:00-19:00	7,50	13,33	10,63	14,18	16,93	15,55	10,53	16,40	15,50	22,28	9,93	11,90	22,85	15,50	15,43	12,48	11,60	10,18	20,08	20,11	18,80	17,53	14,95	14,22	16,68	28,55	20,60	24,53	19,38	19,78
12:00-20:00	7,65	14,50	9,33	12,00	16,93	14,90	10,23	16,18	14,58	22,15	9,65	11,33	23,03	14,03	15,15	12,33	11,63	10,43	19,00	19,18	17,50	17,38	14,13	13,53	16,90	27,20	20,28	24,90	20,68	20,20
13:00-21:00	7,70	15,33	8,00	9,93	16,05	13,80	10,40	14,93	13,18	21,80	8,60	11,10	23,33	12,30	14,78	11,60	11,25	9,93	17,15	17,85	15,80	15,18	13,18	12,64	15,80	25,75	19,35	24,45	21,03	19,23
14:00-22:00	7,50	15,20	6,70	7,65	14,60	11,73	10,10	13,23	11,25	21,28	7,20	11,58	23,43	11,05	14,28	10,78	11,08	9,33	15,23	16,38	13,83	13,25	13,25	13,17	14,65	24,03	19,55	23,73	21,25	17,78
15:00-23:00	7,55	14,00	5,23	5,75	13,98	9,60	10,83	11,73	9,53	20,28	5,88	11,93	23,30	9,03	11,68	10,13	10,60	8,63	13,10	14,90	11,95	10,75	13,10	13,20	13,10	19,83	18,90	22,80	21,28	17,23
16:00-24:00	7,28	12,90	3,95	4,93	13,53	11,43	11,70	10,20	7,75	17,90	4,88	12,00	24,03	7,70	11,28	9,03	10,38	7,20	10,93	12,85	10,13	9,05	12,58	12,79	10,33	12,03	18,25	21,58	21,33	18,00
<b>MAX</b>	<b>7,70*</b>	<b>15,33</b>	<b>14,15</b>	<b>21,38</b>	<b>16,93</b>	<b>15,83</b>	<b>27,40</b>	<b>16,40</b>	<b>16,25</b>	<b>22,28</b>	<b>15,18</b>	<b>12,40</b>	<b>24,03</b>	<b>24,33</b>	<b>15,75</b>	<b>12,48</b>	<b>12,45</b>	<b>10,43</b>	<b>20,73</b>	<b>20,28</b>	<b>18,80</b>	<b>17,53</b>	<b>16,18</b>	<b>15,05</b>	<b>16,90*</b>	<b>29,98</b>	<b>20,60</b>	<b>24,90</b>	<b>21,33</b>	<b>22,60</b>

## Note

"N.P.": dati non pervenuti in quanto i valori di concentrazione sono disponibili dalle 01:00 del 04/02/2014.

Dati con \*: dati non validi in quanto non è stata raggiunta la percentuale minima di dati validi per il calcolo dei parametri statistici (18 medie su 8 ore al giorno).





## Rappresentazione grafica

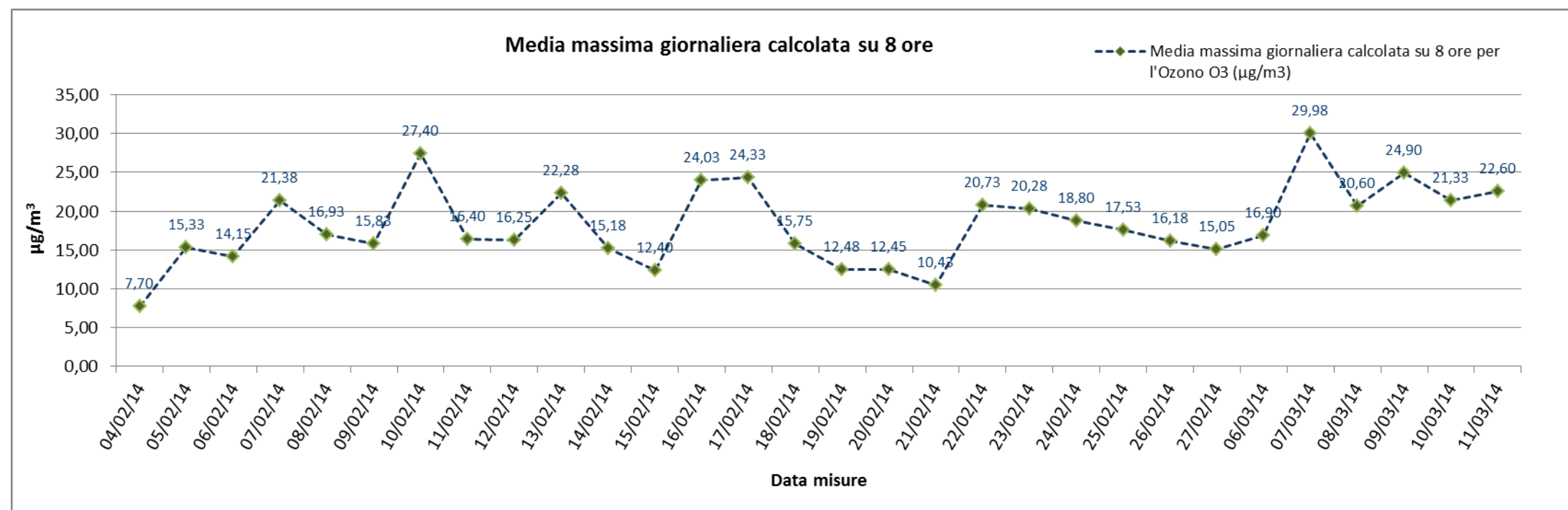

## Risultato delle Analisi

Per il parametro Ozono (O<sub>3</sub>), per il quale il D.Lgs. 155/2010 fissa come livello di protezione della salute il valore massimo di 120 µg/m<sup>3</sup>, è stata calcolata la massima concentrazione media giornaliera su 8 ore, determinata facendo riferimento alle medie consecutive su 8 ore sulla base dei dati orari ed aggiornati ogni ora; la prima fascia di calcolo per ogni giorno è quella compresa tra le ore 17:00 del giorno precedente e le ore 01:00 del giorno stesso, procedendo di ora in ora si calcoleranno le medie su 8 ore per l'intera giornata; l'ultima fascia di calcolo è quella compresa tra le ore 16:00 e le ore 24:00 del giorno stesso (nota 2, Allegato VII del D.Lg., 155/2010).

Come si evince dalla tabella e dal grafico, per l'Ozono non si registrano valori significativi: in data 07/03/2014 si ha un valore massimo pari a 29,98 µg/m<sup>3</sup> mentre in data 21/02/2014 si registra il valore minimo pari a 10,43 µg/m<sup>3</sup>.

GENERAL CONTRACTOR 	ALTA SORVEGLIANZA 	
Infrastrutture Ferroviarie Strategiche definite dalla Legge Obiettivo N. 443/01 Tratta A.V. /A.C. Terzo Valico Dei Giovi	Monitoraggio ambientale Componente ATMOSFERA – Scheda fine misura	Pagina 52 di 58

### **Parametri metereologici**

Di seguito è riportata la tabella contenente i valori minimi e massimi e le medie giornaliere dei parametri metereologici monitorati: velocità e direzione del vento, temperatura, umidità relativa, radiazione solare globale, pressione atmosferica e pluviometria. Segue la rappresentazione grafica degli andamenti orari dei suddetti parametri.



Parametri metereologici																					
Data	VV [m/s]			DV [°N]			UR[%Rh]			RSG[W/m2]			BAR[hPa]			PLUV[mm]			TA [°C]		
	MIN	MEDIA	MAX	MIN	MEDIA	MAX	MIN	MEDIA	MAX	MIN	MEDIA	MAX	MIN	MEDIA	MAX	MIN	MEDIA	MAX	MIN	MEDIA	MAX
04/02/2014	0,60	1,23	2,70	39,60	145,28	262,00	59,80	81,70	91,20	2,90	67,75	410,40	1033,00	1033,91	1034,50	0,00	0,44	3,00	6,30	8,17	12,40
05/02/2014	0,50	1,42	3,30	66,30	169,33	255,10	83,50	89,60	92,20	2,80	16,36	64,10	1028,50	1031,22	1034,10	0,00	2,43	8,60	3,90	7,01	8,70
06/02/2014	0,40	2,18	4,00	57,30	118,80	283,70	47,30	74,84	89,00	2,80	121,00	521,40	1029,50	1033,24	1034,90	0,00	0,01	0,20	4,70	7,44	12,90
07/02/2014	0,40	2,08	4,00	57,60	163,55	254,10	76,30	85,18	92,00	2,90	10,77	47,20	1029,80	1032,05	1034,70	0,00	1,51	8,80	5,30	8,31	11,90
08/02/2014	0,30	1,35	3,20	67,10	165,15	230,00	66,70	86,50	92,60	2,10	29,84	254,80	1026,10	1029,41	1031,50	0,00	0,88	6,00	3,70	7,81	11,50
09/02/2014	0,70	1,75	3,00	61,70	158,00	252,30	45,40	73,62	88,90	2,70	131,48	535,80	1024,90	1027,05	1029,50	0,00	0,28	4,40	5,20	8,42	13,90
10/02/2014	1,00	2,42	3,50	63,10	123,21	214,30	59,00	79,73	90,70	2,60	14,65	67,10	1023,50	1026,03	1029,10	0,00	0,98	3,20	4,40	6,45	11,10
11/02/2014	0,80	1,94	3,70	46,60	127,83	254,40	42,80	68,16	82,70	2,20	135,49	548,00	1026,90	1027,91	1028,70	0,00	0,03	0,40	4,10	7,48	13,40
12/02/2014	0,50	1,76	3,90	47,50	144,55	265,00	23,50	65,19	86,20	2,00	136,88	558,10	1028,10	1030,25	1032,80	0,00	0,00	0,00	3,80	8,83	16,20
13/02/2014	0,40	1,89	4,40	54,30	168,82	221,10	73,60	83,72	88,90	2,90	32,43	137,10	1027,50	1030,42	1033,00	0,00	0,28	2,60	5,10	9,38	12,30
14/02/2014	0,50	1,53	4,10	54,50	132,05	234,30	22,70	60,76	80,90	2,80	131,11	557,60	1028,70	1032,13	1034,60	0,00	0,00	0,00	4,50	9,60	15,60
15/02/2014	0,80	1,44	2,00	65,20	132,85	204,80	74,20	86,35	91,50	3,00	9,48	34,20	1034,10	1034,57	1035,20	0,00	0,70	2,60	6,60	7,55	8,50
16/02/2014	0,70	2,34	3,20	123,80	183,00	217,70	80,90	85,34	90,50	3,10	23,00	105,60	1032,00	1033,51	1034,70	0,00	0,04	0,40	8,50	12,76	14,10
17/02/2014	0,30	1,74	2,70	94,10	180,33	278,90	58,70	77,15	92,00	3,10	65,58	363,30	1031,00	1033,87	1037,40	0,00	0,21	2,60	7,70	11,89	13,50
18/02/2014	0,90	2,91	5,60	44,40	98,40	206,00	60,70	74,65	88,60	2,90	74,98	274,00	1036,00	1036,98	1038,00	0,00	0,00	0,00	6,20	9,38	11,40
19/02/2014	0,60	2,58	4,00	48,90	121,29	273,40	71,30	79,76	85,10	3,10	47,57	261,50	1031,80	1032,99	1035,80	0,00	0,41	4,40	8,50	9,52	10,90
20/02/2014	0,40	2,08	5,40	42,30	132,07	227,80	57,50	71,20	87,70	3,10	145,77	581,30	1032,20	1033,20	1034,00	0,00	0,00	0,00	7,90	10,44	13,70
21/02/2014	0,70	1,23	2,20	51,00	137,85	254,50	56,70	80,53	89,00	2,90	69,80	497,10	1031,40	1032,38	1033,70	0,00	0,05	1,00	6,20	9,62	14,10
22/02/2014	0,40	1,70	3,20	53,00	156,31	297,80	14,10	56,85	82,50	3,00	160,44	617,10	1031,00	1033,58	1036,70	0,00	0,00	0,00	6,30	10,65	16,50
23/02/2014	0,40	1,41	3,00	42,60	93,48	240,20	23,40	61,71	80,90	2,70	160,21	616,20	1036,80	1038,28	1039,50	0,00	0,00	0,00	3,80	8,78	16,20
24/02/2014	0,70	1,83	4,30	37,30	74,30	156,50	34,30	65,51	84,60	2,20	154,55	614,60	1037,70	1038,73	1039,40	0,00	0,00	0,00	3,30	8,37	15,00
25/02/2014	0,70	1,83	4,30	44,40	128,57	218,70	56,90	71,61	83,20	2,20	71,06	275,50	1036,70	1037,44	1038,20	0,00	0,00	0,00	3,50	8,45	12,70
26/02/2014	0,40	1,29	2,20	73,00	140,62	226,60	80,30	88,44	92,90	2,90	19,93	96,40	1035,70	1036,68	1037,80	0,00	1,77	9,40	5,80	7,67	8,90
27/02/2014	1,20	3,75	7,20	23,00	278,63	360,00	72,00	85,42	94,00	0,00	61,92	455,00	1038,00	1038,96	1039,90	0,00	0,42	3,00	5,60	7,75	9,60
06/03/2014	0,70	2,40	4,50	49,90	239,34	360,00	23,30	39,80	66,70	0,00	212,38	726,00	1037,00	1037,89	1039,60	0,00	0,00	0,00	7,60	13,44	17,80
07/03/2014	0,80	1,93	3,90	34,50	81,65	166,30	22,10	46,33	69,40	2,90	187,47	675,80	1037,70	1038,96	1039,70	0,00	0,00	0,00	6,50	12,49	19,90
08/03/2014	0,70	2,06	4,00	42,50	117,02	179,30	28,80	48,97	72,10	3,00	185,69	669,40	1039,30	1041,65	1044,40	0,00	0,00	0,00	7,30	13,47	20,10
09/03/2014	1,00	2,34	4,50	44,80	114,72	238,60	31,60	53,55	75,00	3,10	185,76	667,30	1041,40	1043,07	1044,40	0,00	0,00	0,00	6,40	12,13	18,40
10/03/2014	0,30	1,84	4,80	58,30	162,21	299,20	36,20	47,38	60,60	3,10	128,92	620,00	1037,60	1038,88	1041,10	0,00	0,00	0,00	9,10	12,17	16,00
11/03/2014	0,80	2,23	4,10	59,80	138,39	299,70	33,40	42,08	50,50	3,10	138,56	649,10	1038,10	1039,70	1042,90	0,00	0,00	0,00	9,30	12,90	17,30
Valori per l'intero periodo di monitoraggio	VV [m/s]			DV [°N]			TA [°C]			UR [%Rh]			RSG [W/m2]			BAR [hPa]			PLUV [mm]		
	MIN	MEDIA	MAX	MIN	MEDIA	MAX	MIN	MEDIA	MAX	MIN	MEDIA	MAX	MIN	MEDIA	MAX	MIN	MEDIA	MAX	MIN	MEDIA	MAX
	0,30	1,95	7,20	23,00	144,25	360,00	14,10	70,39	94,00	0,00	97,69	726,00	1023,50	1034,50	1044,40	0,00	0,35	9,40	3,30	9,61	20,10



Rappresentazione grafica dei dati meteorologici

Precipitazioni

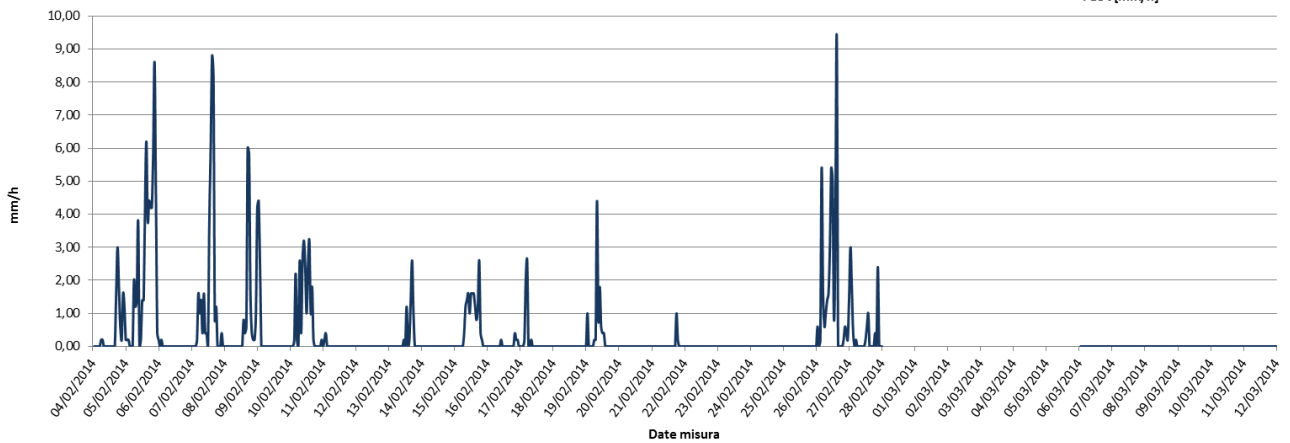

Temperatura ambientale

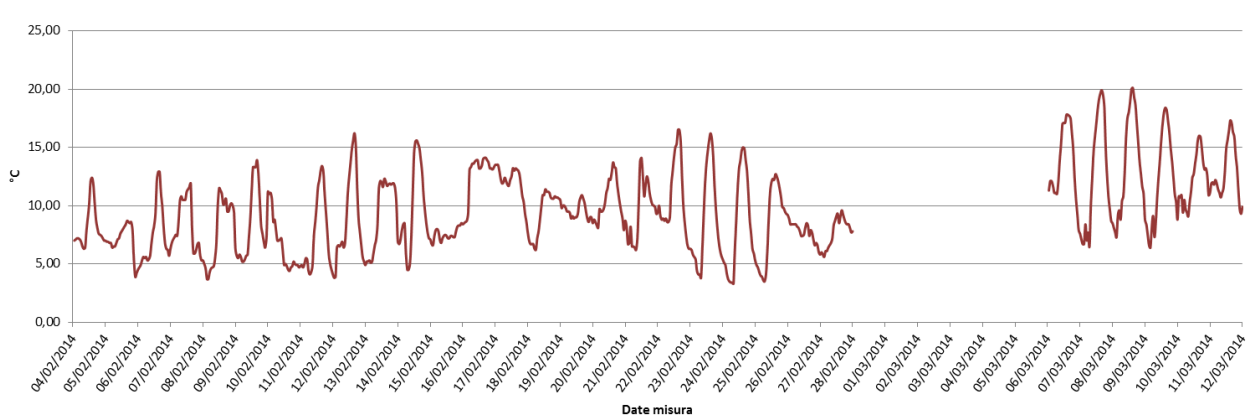

Velocità del vento

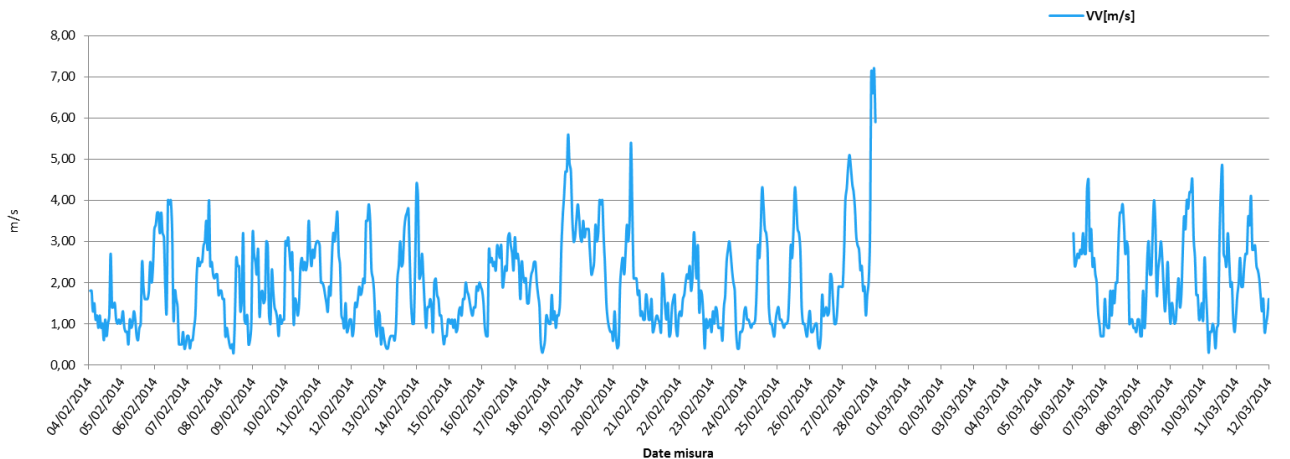

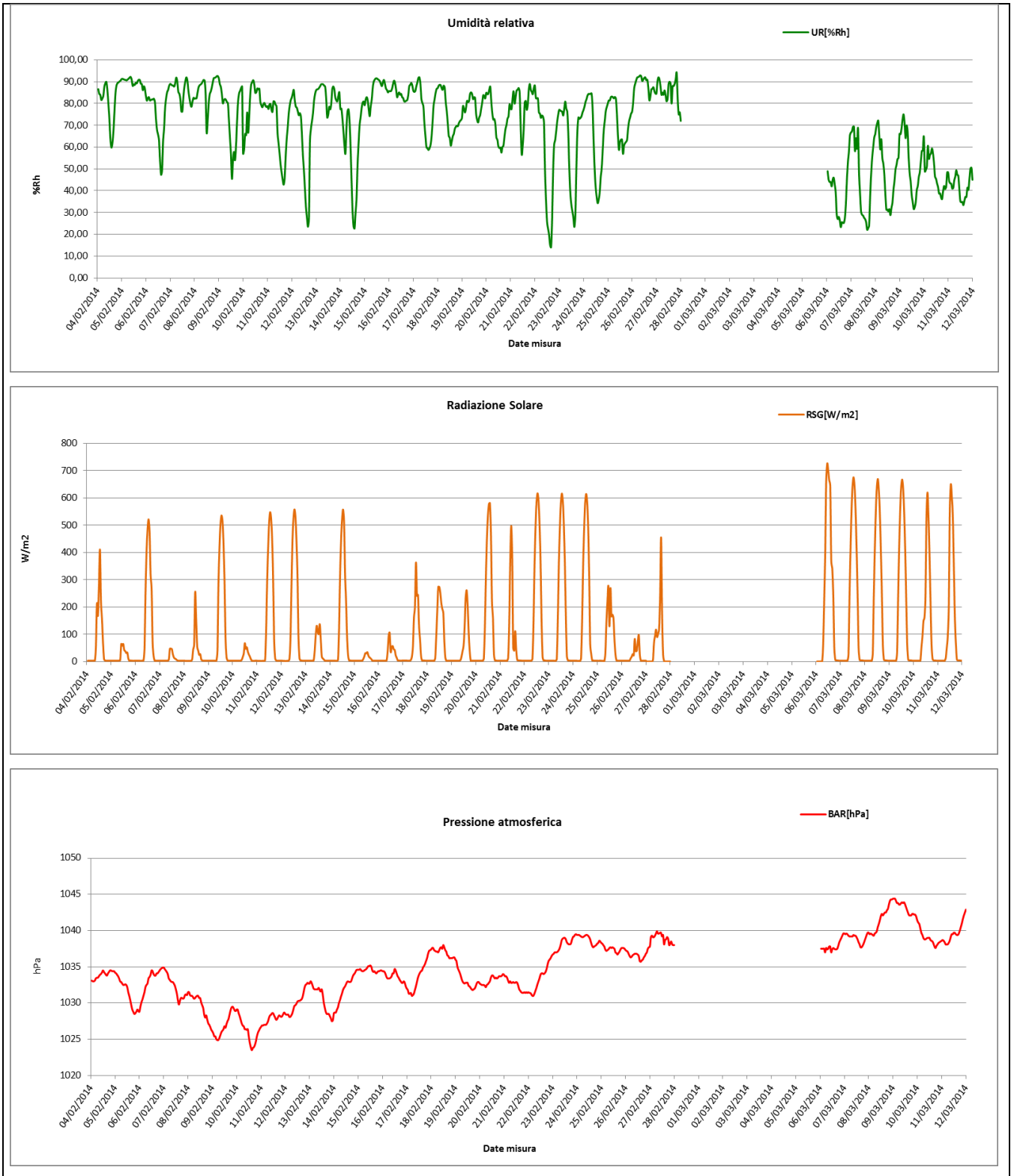







<p>GENERAL CONTRACTOR</p> 	<p>ALTA SORVEGLIANZA</p> 	
<p>Infrastrutture Ferroviarie Strategiche definite dalla Legge Obiettivo N. 443/01 Tratta A.V. /A.C. Terzo Valico Dei Giovi</p>	<p>Monitoraggio ambientale Componente ATMOSFERA – Scheda fine misura</p>	<p>Pagina 57 di 58</p>

#### Risultati analisi dei dati

L'analisi dei dati restituiti dalla strumentazione e le post-elaborazioni effettuate hanno riportato i seguenti risultati:

I dati meteo sulla stazione di monitoraggio ATM-GE-080 sono stati registrati con intervalli orari nel periodo che va dal 04/02/2014 al 27/02/2014 e dal 06/03/2014 al 11/03/2014.

I dati pluviometrici indicano piogge nei giorni 4, 5, 6, 7, 8, 9, 10, 11, 13, 15, 16, 17, 19, 21, 26 e 27 febbraio 2014. I valori più alti indicano 9,40 mm/h di pioggia il 26/02/2014 ed una media, per l'intero periodo di monitoraggio, pari a 0,35 mm/h.

Dall'analisi dei dati risulta che la temperatura atmosferica è oscillata tra 3,30°C e 20,10 °C con una media, nei 30 giorni di misura, pari a 9,61°C.

Il valore medio della velocità del vento, nel periodo di rilievo, è stato di 1,95 m/s; la velocità del vento non ha mai superato i 7,20 m/s ed il giorno più ventoso risulta essere il 27/02/2014.

I valori di umidità relativa oscillano tra un minimo di 14,10% ad un massimo di 94,00% con un valore medio, nel periodo di monitoraggio, pari a 70,39%.

La radiazione solare, visto il periodo in cui è stato effettuato il monitoraggio, non raggiunge mai particolari picchi, varia quindi tra 0,00 e 726,00 W/m<sup>2</sup>.

La pressione atmosferica non subisce mai particolari variazioni, raggiunge valori minimi di 1023,50 hPa e massimi pari a 1044,40 hPa con una media, per l'intero periodo di monitoraggio pari a 1034,50 hPa.

Dalla rosa dei venti si evince che la direzione del vento prevalente è da SUD, EST e ENE anche se venti di forti intensità provengono da SE con intensità fino 7,20 m/s.

GENERAL CONTRACTOR 	ALTA SORVEGLIANZA 	
Infrastrutture Ferroviarie Strategiche definite dalla Legge Obiettivo N. 443/01 Tratta A.V. /A.C. Terzo Valico Dei Giovi	Monitoraggio ambientale Componente ATMOSFERA – Scheda fine misura	Pagina 58 di 58

## Amianto

TABELLA RIASSUNTIVA - FIBRE AERODISPERSE MOCF							
N. IDENT.	INTERVALLI (DA ORE 13 A ORE 18)	Data	Fibre aerodisperse: Fibre totali conteggiate (ff/l)	Numero di fibre	Numero di fibre inorganiche	Numero di fibre organiche	Numero di fibre di amianto
50389-14	ATM-GE-080-01	03/02/2014	0.80	3	0	3	0
50390-14	ATM-GE-080-02	04/02/2014	1.00	4	0	4	0
50391-14	ATM-GE-080-03	05/02/2014	0.50	2	0	2	0
50392-14	ATM-GE-080-04	06/02/2014	0.80	3	0	3	0
50393-14	ATM-GE-080-05	07/02/2014	0.80	3	0	3	0
50394-14	ATM-GE-080-06	08/02/2014	1.00	4	0	4	0
50395-14	ATM-GE-080-07	09/02/2014	0.80	3	0	3	0
50396-14	ATM-GE-080-08	10/02/2014	0.50	2	0	2	0
50397-14	ATM-GE-080-09	11/02/2014	0.50	2	0	2	0
50398-14	ATM-GE-080-10	12/02/2014	1.00	4	0	4	0
50399-14	ATM-GE-080-11	13/02/2014	1.00	4	0	4	0
50400-14	ATM-GE-080-12	15/02/2014	0.80	3	0	3	0
50401-14	ATM-GE-080-13	16/02/2014	0.80	3	0	3	0
50402-14	ATM-GE-080-14	17/02/2014	0.80	3	0	3	0
50403-14	ATM-GE-080-15	18/02/2014	1.00	4	0	4	0

### Risultati analisi dei dati

L'analisi delle fibre aerodisperse (amianto) è stata eseguita seguendo quanto previsto da PMA.

La campagna ha avuto una durata di 15 gg con campionamenti giornalieri della durata di 5 ore consecutive ciascuna (intervallo dalle ore 13:00 alle ore 18:00).

Il flusso è stato pari a 10 l/min (costante durante il periodo di campionamento), su una membrana di nitrato di cellulosa pari a 0.8 micron e diametro 47 mm.

Il volume di aria campionato giornaliero è stato pari a 3000 l.

L'analisi è stata effettuata mediante la tecnica analitica della microscopia ottica a contrasto di fase (MOCF).

Sono stati forniti i valori espressi come ff/l delle fibre aerodisperse come fibre totali conteggiate, il numero delle fibre totali, inorganiche, organiche e di amianto.

Il valore di riferimento è 1 ff/l così come suggerito dall'O.M.S..

Dai risultati si evince che non sono presenti fibre di amianto.



**SIBA S.p.A.**

Sede legale e amministrativa:  
Via Lampedusa,13  
20141 Milano  
Tel. +39 02 4299.1  
Fax +39 02 48953726  
E-mail: siba@sibaspa.it

Registro Imprese:  
MI 03129770156  
R.E.A. 944621  
Capitale Sociale:  
Euro 30.729.200,00 i.v.  
C.F. e P.IVA: 03129770156

## Rapporto di Prova n° 14-RA04510

Monselice (PD), 14/03/14

Provenienza: ATM-GE-080 - via Girolamo Gastaldi -  
Mercato dei Fiori

Spettabile:

**Lande Srl**  
via G. Sanfelice, 8  
80134 Napoli NA

Il valore in concentrazione è calcolato considerando il dato di volume campionato fornito dal committente, il quale è responsabile del campionamento secondo le norme indicate. Il laboratorio ha eseguito le sole determinazioni analitiche.

Campione n°: **14-LE00352**

Descrizione: **Aria codice filtro n. 60 13/11/13 - ATM-GE-080 - via Girolamo Gastaldi - Mercato dei Fiori**

Id scadenza: **14S004477**

Modalità di prelievo: da Committente

Data prelievo: 03/02/2014

Data arrivo: 19/02/2014

Data inizio analisi: 20/02/2014

Parametro	Valore	U	Unità di misura	VL Min-Max	Data fine	Metodo di prova	Lab
Polveri PM2,5	2,75		µg/m3		14/03/14	UNI EN 14907: 2005	

U = Incertezza estesa/Intervallo di Confidenza, VL = Valore Limite.

I campioni sono conservati in Laboratorio fino alla validazione del dato. Le incertezze di misura sono state valutate utilizzando un fattore di copertura 2, determinato da un livello di probabilità del 95% e da un numero di gradi di libertà maggiore o uguale a 10 (Rif. guida ACCREDIA DT-0002 rev. 1). Per ogni composto, il valore riportato, si intende senza l'applicazione del recupero.

Il presente Rapporto di Prova non può essere riprodotto parzialmente salvo approvazione scritta da parte del Responsabile di Laboratorio. I dati si riferiscono unicamente ai campioni sottoposti a prova.

*Firmato digitalmente dal Dr. Giovanni Bergamaschi  
Iscritto all'Ordine Interprovinciale Chimici del Veneto - Padova n° 904 sez. A  
Certificato n° 20135010592 rilasciato dall'Ordine Interprovinciale Chimici del Veneto,  
Valido e non revocato  
(Responsabile Tecnico di laboratorio)*

**Documento conservato nell'ARCHIVIO INFORMATICO di SIBA SpA.**

Documento che se stampato su carta diviene: "Copia conforme all'originale informatico, valida a tutti gli effetti di legge, sottoscritto con firma digitale".

Sede Secondaria - Roncoferraro (MN): Via Rodoni, 25 - 46037 Roncoferraro (MN) - Tel. +39 0376 663789 / Fax +39 0376 664181  
Sede Operativa - Napoli: Via F. Cilea, 57 - 80127 Napoli - Tel. +39 081 5600342 / Fax +39 081 5600978 - E-mail sibaspa@iberio.it

Laboratorio Accreditato: Via Lombardia, 12 - 35043 Monselice (PD) - Tel. +39 0429 785111 / Fax +39 0429 780540

**SIBA S.p.A.**

Società con unico socio, soggetta all'attività di direzione e coordinamento di Veolia Water Solutions & Technologies S.A.

Pagina 1 di 1





**SIBA S.p.A.**

Sede legale e amministrativa:  
Via Lampedusa,13  
20141 Milano  
Tel. +39 02 4299.1  
Fax +39 02 48953726  
E-mail: siba@sibaspa.it

Registro Imprese:  
MI 03129770156  
R.E.A. 944621  
Capitale Sociale:  
Euro 30.729.200,00 i.v.  
C.F. e P.IVA: 03129770156

## Rapporto di Prova n° 14-RA04511

Monselice (PD), 14/03/14

Provenienza: ATM-GE-080 - via Girolamo Gastaldi -  
Mercato dei Fiori

Spettabile:

**Lande Srl**  
via G. Sanfelice, 8  
80134 Napoli NA

Il valore in concentrazione è calcolato considerando il dato di volume campionato fornito dal committente, il quale è responsabile del campionamento secondo le norme indicate. Il laboratorio ha eseguito le sole determinazioni analitiche.

Campione n°: **14-LE00353**

Descrizione: **Aria codice filtro n. 61 13/11/13 - ATM-GE-080 - via Girolamo Gastaldi - Mercato dei Fiori**

Id scadenza: **14S004478**

Modalità di prelievo: da Committente

Data prelievo: 04/02/2014

Data arrivo: 19/02/2014

Data inizio analisi: 20/02/2014

Parametro	Valore	U	Unità di misura	VL Min-Max	Data fine	Metodo di prova	Lab
Polveri PM2,5	<b>9,89</b>		µg/m3		14/03/14	UNI EN 14907: 2005	

**U = Incertezza estesa/Intervallo di Confidenza, VL = Valore Limite.**

I campioni sono conservati in Laboratorio fino alla validazione del dato. Le incertezze di misura sono state valutate utilizzando un fattore di copertura 2, determinato da un livello di probabilità del 95% e da un numero di gradi di libertà maggiore o uguale a 10 (Rif. guida ACCREDIA DT-0002 rev. 1). Per ogni composto, il valore riportato, si intende senza l'applicazione del recupero.

Il presente Rapporto di Prova non può essere riprodotto parzialmente salvo approvazione scritta da parte del Responsabile di Laboratorio. I dati si riferiscono unicamente ai campioni sottoposti a prova.

*Firmato digitalmente dal Dr. Giovanni Bergamaschi  
Iscritto all'Ordine Interprovinciale Chimici del Veneto - Padova n° 904 sez. A  
Certificato n° 20135010592 rilasciato dall'Ordine Interprovinciale Chimici del Veneto,  
Valido e non revocato  
(Responsabile Tecnico di laboratorio)*

**Documento conservato nell'ARCHIVIO INFORMATICO di SIBA SpA.**

Documento che se stampato su carta diviene: "Copia conforme all'originale informatico, valida a tutti gli effetti di legge, sottoscritto con firma digitale".

Sede Secondaria - Roncoferraro (MN): Via Rodoni, 25 - 46037 Roncoferraro (MN) - Tel. +39 0376 663789 / Fax +39 0376 664181  
Sede Operativa - Napoli: Via F. Cilea, 57 - 80127 Napoli - Tel. +39 081 5600342 / Fax +39 081 5600978 - E-mail sibaspa@iberio.it

Laboratorio Accreditato: Via Lombardia, 12 - 35043 Monselice (PD) - Tel. +39 0429 785111 / Fax +39 0429 780540

**SIBA S.p.A.**

Società con unico socio, soggetta all'attività di direzione e coordinamento di Veolia Water Solutions & Technologies S.A.

Pagina 1 di 1





**SIBA S.p.A.**

Sede legale e amministrativa:  
Via Lampedusa,13  
20141 Milano  
Tel. +39 02 4299.1  
Fax +39 02 48953726  
E-mail: siba@sibaspa.it

Registro Imprese:  
MI 03129770156  
R.E.A. 944621  
Capitale Sociale:  
Euro 30.729.200,00 i.v.  
C.F. e P.IVA: 03129770156

## Rapporto di Prova n° 14-RA04512

Monselice (PD), 14/03/14

Provenienza: ATM-GE-080 - via Girolamo Gastaldi -  
Mercato dei Fiori

Spettabile:

**Lande Srl**  
via G. Sanfelice, 8  
80134 Napoli NA

Il valore in concentrazione è calcolato considerando il dato di volume campionato fornito dal committente, il quale è responsabile del campionamento secondo le norme indicate. Il laboratorio ha eseguito le sole determinazioni analitiche.

Campione n°: **14-LE00354**

Descrizione: **Aria codice filtro n. 62 13/11/13 - ATM-GE-080 - via Girolamo Gastaldi - Mercato dei Fiori**

Id scadenza: **14S004479**

Modalità di prelievo: da Committente

Data prelievo: 05/02/2014

Data arrivo: 19/02/2014

Data inizio analisi: 20/02/2014

Parametro	Valore	U	Unità di misura	VL Min-Max	Data fine	Metodo di prova	Lab
Polveri PM2,5	<b>10,4</b>		µg/m3		14/03/14	UNI EN 14907: 2005	

U = Incertezza estesa/Intervallo di Confidenza, VL = Valore Limite.

I campioni sono conservati in Laboratorio fino alla validazione del dato. Le incertezze di misura sono state valutate utilizzando un fattore di copertura 2, determinato da un livello di probabilità del 95% e da un numero di gradi di libertà maggiore o uguale a 10 (Rif. guida ACCREDIA DT-0002 rev. 1). Per ogni composto, il valore riportato, si intende senza l'applicazione del recupero.

Il presente Rapporto di Prova non può essere riprodotto parzialmente salvo approvazione scritta da parte del Responsabile di Laboratorio. I dati si riferiscono unicamente ai campioni sottoposti a prova.

*Firmato digitalmente dal Dr. Giovanni Bergamaschi  
Iscritto all'Ordine Interprovinciale Chimici del Veneto - Padova n° 904 sez. A  
Certificato n° 20135010592 rilasciato dall'Ordine Interprovinciale Chimici del Veneto,  
Valido e non revocato  
(Responsabile Tecnico di laboratorio)*

**Documento conservato nell'ARCHIVIO INFORMATICO di SBA SpA.**

Documento che se stampato su carta diviene: "Copia conforme all'originale informatico, valida a tutti gli effetti di legge, sottoscritto con firma digitale".

Sede Secondaria - Roncoferraro (MN): Via Rodoni, 25 - 46037 Roncoferraro (MN) - Tel. +39 0376 663789 / Fax +39 0376 664181  
Sede Operativa - Napoli: Via F. Cilea, 57 - 80127 Napoli - Tel. +39 081 5600342 / Fax +39 081 5600978 - E-mail sibaspa@iberio.it

Laboratorio Accreditato: Via Lombardia, 12 - 35043 Monselice (PD) - Tel. +39 0429 785111 / Fax +39 0429 780540

**SIBA S.p.A.**

Società con unico socio, soggetta all'attività di direzione e coordinamento di Veolia Water Solutions & Technologies S.A.

Pagina 1 di 1





**SIBA S.p.A.**

Sede legale e amministrativa:  
Via Lampedusa,13  
20141 Milano  
Tel. +39 02 4299.1  
Fax +39 02 48953726  
E-mail: siba@sibaspa.it

Registro Imprese:  
MI 03129770156  
R.E.A. 944621  
Capitale Sociale:  
Euro 30.729.200,00 i.v.  
C.F. e P.IVA: 03129770156

## Rapporto di Prova n° 14-RA04513

Monselice (PD), 14/03/14

Provenienza: ATM-GE-080 - via Girolamo Gastaldi -  
Mercato dei Fiori

Spettabile:

**Lande Srl**  
via G. Sanfelice, 8  
80134 Napoli NA

Il valore in concentrazione è calcolato considerando il dato di volume campionato fornito dal committente, il quale è responsabile del campionamento secondo le norme indicate. Il laboratorio ha eseguito le sole determinazioni analitiche.

Campione n°: **14-LE00355**

Descrizione: **Aria codice filtro n. 63 13/11/13 - ATM-GE-080 - via Girolamo Gastaldi - Mercato dei Fiori**

Id scadenza: **14S004480**

Modalità di prelievo: da Committente

Data prelievo: 06/02/2014

Data arrivo: 19/02/2014

Data inizio analisi: 20/02/2014

Parametro	Valore	U	Unità di misura	VL Min-Max	Data fine	Metodo di prova	Lab
Polveri PM2,5	<b>9,16</b>		µg/m3		14/03/14	UNI EN 14907: 2005	

U = Incertezza estesa/Intervallo di Confidenza, VL = Valore Limite.

I campioni sono conservati in Laboratorio fino alla validazione del dato. Le incertezze di misura sono state valutate utilizzando un fattore di copertura 2, determinato da un livello di probabilità del 95% e da un numero di gradi di libertà maggiore o uguale a 10 (Rif. guida ACCREDIA DT-0002 rev. 1). Per ogni composto, il valore riportato, si intende senza l'applicazione del recupero.

Il presente Rapporto di Prova non può essere riprodotto parzialmente salvo approvazione scritta da parte del Responsabile di Laboratorio. I dati si riferiscono unicamente ai campioni sottoposti a prova.

*Firmato digitalmente dal Dr. Giovanni Bergamaschi  
Iscritto all'Ordine Interprovinciale Chimici del Veneto - Padova n° 904 sez. A  
Certificato n° 20135010592 rilasciato dall'Ordine Interprovinciale Chimici del Veneto,  
Valido e non revocato  
(Responsabile Tecnico di laboratorio)*

**Documento conservato nell'ARCHIVIO INFORMATICO di SIBA SpA.**

Documento che se stampato su carta diviene: "Copia conforme all'originale informatico, valida a tutti gli effetti di legge, sottoscritto con firma digitale".

Sede Secondaria - Roncoferraro (MN): Via Rodoni, 25 - 46037 Roncoferraro (MN) - Tel. +39 0376 663789 / Fax +39 0376 664181  
Sede Operativa - Napoli: Via F. Cilea, 57 - 80127 Napoli - Tel. +39 081 5600342 / Fax +39 081 5600978 - E-mail sibaspa@iberio.it

Laboratorio Accreditato: Via Lombardia, 12 - 35043 Monselice (PD) - Tel. +39 0429 785111 / Fax +39 0429 780540

**SIBA S.p.A.**

Società con unico socio, soggetta all'attività di direzione e coordinamento di Veolia Water Solutions & Technologies S.A.

Pagina 1 di 1







**SIBA S.p.A.**

Sede legale e amministrativa:  
Via Lampedusa,13  
20141 Milano  
Tel. +39 02 4299.1  
Fax +39 02 48953726  
E-mail: siba@sibaspa.it

Registro Imprese:  
MI 03129770156  
R.E.A. 944621  
Capitale Sociale:  
Euro 30.729.200,00 i.v.  
C.F. e P.IVA: 03129770156

## Rapporto di Prova n° 14-RA04514

Monselice (PD), 14/03/14

Provenienza: ATM-GE-080 - via Girolamo Gastaldi -  
Mercato dei Fiori

Spettabile:

**Lande Srl**  
via G. Sanfelice, 8  
80134 Napoli NA

Il valore in concentrazione è calcolato considerando il dato di volume campionato fornito dal committente, il quale è responsabile del campionamento secondo le norme indicate. Il laboratorio ha eseguito le sole determinazioni analitiche.

Campione n°: **14-LE00356**

Descrizione: **Aria codice filtro n. 64 13/11/13 - ATM-GE-080 - via Girolamo Gastaldi - Mercato dei Fiori**

Id scadenza: **14S004481**

Modalità di prelievo: da Committente

Data prelievo: 07/02/2014

Data arrivo: 19/02/2014

Data inizio analisi: 20/02/2014

Parametro	Valore	U	Unità di misura	VL Min-Max	Data fine	Metodo di prova	Lab
Polveri PM2,5	7,33		µg/m3		14/03/14	UNI EN 14907: 2005	

U = Incertezza estesa/Intervallo di Confidenza, VL = Valore Limite.

I campioni sono conservati in Laboratorio fino alla validazione del dato. Le incertezze di misura sono state valutate utilizzando un fattore di copertura 2, determinato da un livello di probabilità del 95% e da un numero di gradi di libertà maggiore o uguale a 10 (Rif. guida ACCREDIA DT-0002 rev. 1). Per ogni composto, il valore riportato, si intende senza l'applicazione del recupero.

Il presente Rapporto di Prova non può essere riprodotto parzialmente salvo approvazione scritta da parte del Responsabile di Laboratorio. I dati si riferiscono unicamente ai campioni sottoposti a prova.

*Firmato digitalmente dal Dr. Giovanni Bergamaschi  
Iscritto all'Ordine Interprovinciale Chimici del Veneto - Padova n° 904 sez. A  
Certificato n° 20135010592 rilasciato dall'Ordine Interprovinciale Chimici del Veneto,  
Valido e non revocato  
(Responsabile Tecnico di laboratorio)*

**Documento conservato nell'ARCHIVIO INFORMATICO di SIBA SpA.**

Documento che se stampato su carta diviene: "Copia conforme all'originale informatico, valida a tutti gli effetti di legge, sottoscritto con firma digitale".

Sede Secondaria - Roncoferraro (MN): Via Rodoni, 25 - 46037 Roncoferraro (MN) - Tel. +39 0376 663789 / Fax +39 0376 664181  
Sede Operativa - Napoli: Via F. Cilea, 57 - 80127 Napoli - Tel. +39 081 5600342 / Fax +39 081 5600978 - E-mail sibaspa@iberio.it

Laboratorio Accreditato: Via Lombardia, 12 - 35043 Monselice (PD) - Tel. +39 0429 785111 / Fax +39 0429 780540

**SIBA S.p.A.**

Società con unico socio, soggetta all'attività di direzione e coordinamento di Veolia Water Solutions & Technologies S.A.

Pagina 1 di 1





**SIBA S.p.A.**

Sede legale e amministrativa:  
Via Lampedusa,13  
20141 Milano  
Tel. +39 02 4299.1  
Fax +39 02 48953726  
E-mail: siba@sibaspa.it

Registro Imprese:  
MI 03129770156  
R.E.A. 944621  
Capitale Sociale:  
Euro 30.729.200,00 i.v.  
C.F. e P.IVA: 03129770156

## Rapporto di Prova n° 14-RA04515

Monselice (PD), 14/03/14

Provenienza: ATM-GE-080 - via Girolamo Gastaldi -  
Mercato dei Fiori

Spettabile:

**Lande Srl**  
via G. Sanfelice, 8  
80134 Napoli NA

Il valore in concentrazione è calcolato considerando il dato di volume campionato fornito dal committente, il quale è responsabile del campionamento secondo le norme indicate. Il laboratorio ha eseguito le sole determinazioni analitiche.

Campione n°: **14-LE00357**

Descrizione: **Aria codice filtro n. 65 13/11/13 - ATM-GE-080 - via Girolamo Gastaldi - Mercato dei Fiori**

Id scadenza: **14S004482**

Modalità di prelievo: da Committente

Data prelievo: 08/02/2014

Data arrivo: 19/02/2014

Data inizio analisi: 20/02/2014

Parametro	Valore	U	Unità di misura	VL Min-Max	Data fine	Metodo di prova	Lab
Polveri PM2,5	<b>8,80</b>		µg/m3		14/03/14	UNI EN 14907: 2005	

U = Incertezza estesa/Intervallo di Confidenza, VL = Valore Limite.

I campioni sono conservati in Laboratorio fino alla validazione del dato. Le incertezze di misura sono state valutate utilizzando un fattore di copertura 2, determinato da un livello di probabilità del 95% e da un numero di gradi di libertà maggiore o uguale a 10 (Rif. guida ACCREDIA DT-0002 rev. 1). Per ogni composto, il valore riportato, si intende senza l'applicazione del recupero.

Il presente Rapporto di Prova non può essere riprodotto parzialmente salvo approvazione scritta da parte del Responsabile di Laboratorio. I dati si riferiscono unicamente ai campioni sottoposti a prova.

*Firmato digitalmente dal Dr. Giovanni Bergamaschi  
Iscritto all'Ordine Interprovinciale Chimici del Veneto - Padova n° 904 sez. A  
Certificato n° 20135010592 rilasciato dall'Ordine Interprovinciale Chimici del Veneto,  
Valido e non revocato  
(Responsabile Tecnico di laboratorio)*

**Documento conservato nell'ARCHIVIO INFORMATICO di SBA SpA.**

Documento che se stampato su carta diviene: "Copia conforme all'originale informatico, valida a tutti gli effetti di legge, sottoscritto con firma digitale".

Sede Secondaria - Roncoferraro (MN): Via Rodoni, 25 - 46037 Roncoferraro (MN) - Tel. +39 0376 663789 / Fax +39 0376 664181  
Sede Operativa - Napoli: Via F. Cilea, 57 - 80127 Napoli - Tel. +39 081 5600342 / Fax +39 081 5600978 - E-mail sibaspa@iberio.it

Laboratorio Accreditato: Via Lombardia, 12 - 35043 Monselice (PD) - Tel. +39 0429 785111 / Fax +39 0429 780540

**SIBA S.p.A.**

Società con unico socio, soggetta all'attività di direzione e coordinamento di Veolia Water Solutions & Technologies S.A.

Pagina 1 di 1





**SIBA S.p.A.**

Sede legale e amministrativa:  
Via Lampedusa,13  
20141 Milano  
Tel. +39 02 4299.1  
Fax +39 02 48953726  
E-mail: siba@sibaspa.it

Registro Imprese:  
MI 03129770156  
R.E.A. 944621  
Capitale Sociale:  
Euro 30.729.200,00 i.v.  
C.F. e P.IVA: 03129770156

## Rapporto di Prova n° 14-RA04516

Monselice (PD), 14/03/14

Provenienza: ATM-GE-080 - via Girolamo Gastaldi -  
Mercato dei Fiori

Spettabile:

**Lande Srl**  
via G. Sanfelice, 8  
80134 Napoli NA

Il valore in concentrazione è calcolato considerando il dato di volume campionato fornito dal committente, il quale è responsabile del campionamento secondo le norme indicate. Il laboratorio ha eseguito le sole determinazioni analitiche.

Campione n°: **14-LE00358**

Descrizione: **Aria codice filtro n. 66 13/11/13 - ATM-GE-080 - via Girolamo Gastaldi - Mercato dei Fiori**

Id scadenza: **14S004483**

Modalità di prelievo: da Committente

Data prelievo: 09/02/2014

Data arrivo: 19/02/2014

Data inizio analisi: 20/02/2014

Parametro	Valore	U	Unità di misura	VL Min-Max	Data fine	Metodo di prova	Lab
Polveri PM2,5	<b>12,8</b>		µg/m3		14/03/14	UNI EN 14907: 2005	

**U = Incertezza estesa/Intervallo di Confidenza, VL = Valore Limite.**

I campioni sono conservati in Laboratorio fino alla validazione del dato. Le incertezze di misura sono state valutate utilizzando un fattore di copertura 2, determinato da un livello di probabilità del 95% e da un numero di gradi di libertà maggiore o uguale a 10 (Rif. guida ACCREDIA DT-0002 rev. 1). Per ogni composto, il valore riportato, si intende senza l'applicazione del recupero.

Il presente Rapporto di Prova non può essere riprodotto parzialmente salvo approvazione scritta da parte del Responsabile di Laboratorio. I dati si riferiscono unicamente ai campioni sottoposti a prova.

*Firmato digitalmente dal Dr. Giovanni Bergamaschi  
Iscritto all'Ordine Interprovinciale Chimici del Veneto - Padova n° 904 sez. A  
Certificato n° 20135010592 rilasciato dall'Ordine Interprovinciale Chimici del Veneto,  
Valido e non revocato  
(Responsabile Tecnico di laboratorio)*

**Documento conservato nell'ARCHIVIO INFORMATICO di SIBA SpA.**

Documento che se stampato su carta diviene: "Copia conforme all'originale informatico, valida a tutti gli effetti di legge, sottoscritto con firma digitale".

Sede Secondaria - Roncoferraro (MN): Via Rodoni, 25 - 46037 Roncoferraro (MN) - Tel. +39 0376 663789 / Fax +39 0376 664181  
Sede Operativa - Napoli: Via F. Cilea, 57 - 80127 Napoli - Tel. +39 081 5600342 / Fax +39 081 5600978 - E-mail sibaspa@iberio.it

Laboratorio Accreditato: Via Lombardia, 12 - 35043 Monselice (PD) - Tel. +39 0429 785111 / Fax +39 0429 780540

**SIBA S.p.A.**

Società con unico socio, soggetta all'attività di direzione e coordinamento di Veolia Water Solutions & Technologies S.A.

Pagina 1 di 1





**SIBA S.p.A.**

Sede legale e amministrativa:  
Via Lampedusa,13  
20141 Milano  
Tel. +39 02 4299.1  
Fax +39 02 48953726  
E-mail: siba@sibaspa.it

Registro Imprese:  
MI 03129770156  
R.E.A. 944621  
Capitale Sociale:  
Euro 30.729.200,00 i.v.  
C.F. e P.IVA: 03129770156

**Rapporto di Prova n° 14-RA04517**

Monselice (PD), 14/03/14

Provenienza: **ATM-GE-080 - via Girolamo Gastaldi -  
Mercato dei Fiori**

Spettabile:

**Lande Srl**  
via G. Sanfelice, 8  
80134 Napoli NA

*Il valore in concentrazione è calcolato considerando il dato di volume campionato fornito dal committente, il quale è responsabile del campionamento secondo le norme indicate. Il laboratorio ha eseguito le sole determinazioni analitiche.*

Campione n°: **14-LE00359**

Descrizione: **Aria codice filtro n. 67 13/11/13 - ATM-GE-080 - via Girolamo Gastaldi - Mercato dei Fiori**

Id scadenza: **14S004484**

Modalità di prelievo: da Committente

Data prelievo: 10/02/2014

Data arrivo: 19/02/2014

Data inizio analisi: 20/02/2014

Parametro	Valore	U	Unità di misura	VL Min-Max	Data fine	Metodo di prova	Lab
Polveri PM2,5	<b>6,05</b>		µg/m3		14/03/14	UNI EN 14907: 2005	

**U = Incertezza estesa/Intervallo di Confidenza, VL = Valore Limite.**

I campioni sono conservati in Laboratorio fino alla validazione del dato. Le incertezze di misura sono state valutate utilizzando un fattore di copertura 2, determinato da un livello di probabilità del 95% e da un numero di gradi di libertà maggiore o uguale a 10 (Rif. guida ACCREDIA DT-0002 rev. 1). Per ogni composto, il valore riportato, si intende senza l'applicazione del recupero.

Il presente Rapporto di Prova non può essere riprodotto parzialmente salvo approvazione scritta da parte del Responsabile di Laboratorio. I dati si riferiscono unicamente ai campioni sottoposti a prova.

*Firmato digitalmente dal Dr. Giovanni Bergamaschi  
Iscritto all'Ordine Interprovinciale Chimici del Veneto - Padova n° 904 sez. A  
Certificato n° 20135010592 rilasciato dall'Ordine Interprovinciale Chimici del Veneto,  
Valido e non revocato  
(Responsabile Tecnico di laboratorio)*

**Documento conservato nell'ARCHIVIO INFORMATICO di SIBA SpA.**

Documento che se stampato su carta diviene: "Copia conforme all'originale informatico, valida a tutti gli effetti di legge, sottoscritto con firma digitale".



**SIBA S.p.A.**

Sede legale e amministrativa:  
Via Lampedusa,13  
20141 Milano  
Tel. +39 02 4299.1  
Fax +39 02 48953726  
E-mail: siba@sibaspa.it

Registro Imprese:  
MI 03129770156  
R.E.A. 944621  
Capitale Sociale:  
Euro 30.729.200,00 i.v.  
C.F. e P.IVA: 03129770156

## Rapporto di Prova n° 14-RA04518

Monselice (PD), 14/03/14

Provenienza: ATM-GE-080 - via Girolamo Gastaldi -  
Mercato dei Fiori

Spettabile:

**Lande Srl**  
via G. Sanfelice, 8  
80134 Napoli NA

Il valore in concentrazione è calcolato considerando il dato di volume campionato fornito dal committente, il quale è responsabile del campionamento secondo le norme indicate. Il laboratorio ha eseguito le sole determinazioni analitiche.

Campione n°: **14-LE00360**

Descrizione: **Aria codice filtro n. 68 13/11/13 - ATM-GE-080 - via Girolamo Gastaldi - Mercato dei Fiori**

Id scadenza: **14S004485**

Modalità di prelievo: da Committente

Data prelievo: 11/02/2014

Data arrivo: 19/02/2014

Data inizio analisi: 20/02/2014

Parametro	Valore	U	Unità di misura	VL Min-Max	Data fine	Metodo di prova	Lab
Polveri PM2,5	<b>6,96</b>		µg/m3		14/03/14	UNI EN 14907: 2005	

**U = Incertezza estesa/Intervallo di Confidenza, VL = Valore Limite.**

I campioni sono conservati in Laboratorio fino alla validazione del dato. Le incertezze di misura sono state valutate utilizzando un fattore di copertura 2, determinato da un livello di probabilità del 95% e da un numero di gradi di libertà maggiore o uguale a 10 (Rif. guida ACCREDIA DT-0002 rev. 1). Per ogni composto, il valore riportato, si intende senza l'applicazione del recupero.

Il presente Rapporto di Prova non può essere riprodotto parzialmente salvo approvazione scritta da parte del Responsabile di Laboratorio. I dati si riferiscono unicamente ai campioni sottoposti a prova.

*Firmato digitalmente dal Dr. Giovanni Bergamaschi  
Iscritto all'Ordine Interprovinciale Chimici del Veneto - Padova n° 904 sez. A  
Certificato n° 20135010592 rilasciato dall'Ordine Interprovinciale Chimici del Veneto,  
Valido e non revocato  
(Responsabile Tecnico di laboratorio)*

**Documento conservato nell'ARCHIVIO INFORMATICO di SIBA SpA.**

Documento che se stampato su carta diviene: "Copia conforme all'originale informatico, valida a tutti gli effetti di legge, sottoscritto con firma digitale".

Sede Secondaria - Roncoferraro (MN): Via Rodoni, 25 - 46037 Roncoferraro (MN) - Tel. +39 0376 663789 / Fax +39 0376 664181  
Sede Operativa - Napoli: Via F. Cilea, 57 - 80127 Napoli - Tel. +39 081 5600342 / Fax +39 081 5600978 - E-mail sibaspa@iberio.it

Laboratorio Accreditato: Via Lombardia, 12 - 35043 Monselice (PD) - Tel. +39 0429 785111 / Fax +39 0429 780540

**SIBA S.p.A.**

Società con unico socio, soggetta all'attività di direzione e coordinamento di Veolia Water Solutions & Technologies S.A.

Pagina 1 di 1





**SIBA S.p.A.**

Sede legale e amministrativa:  
Via Lampedusa,13  
20141 Milano  
Tel. +39 02 4299.1  
Fax +39 02 48953726  
E-mail: siba@sibaspa.it

Registro Imprese:  
MI 03129770156  
R.E.A. 944621  
Capitale Sociale:  
Euro 30.729.200,00 i.v.  
C.F. e P.IVA: 03129770156

**Rapporto di Prova n° 14-RA04519**

Monselice (PD), 14/03/14

Provenienza: **ATM-GE-080 - via Girolamo Gastaldi -  
Mercato dei Fiori**

Spettabile:

**Lande Srl**  
via G. Sanfelice, 8  
80134 Napoli NA

*Il valore in concentrazione è calcolato considerando il dato di volume campionato fornito dal committente, il quale è responsabile del campionamento secondo le norme indicate. Il laboratorio ha eseguito le sole determinazioni analitiche.*

Campione n°: **14-LE00361**

Descrizione: **Aria codice filtro n. 69 13/11/13 - ATM-GE-080 - via Girolamo Gastaldi - Mercato dei Fiori**

Id scadenza: **14S004486**

Modalità di prelievo: da Committente

Data prelievo: 12/02/2014

Data arrivo: 19/02/2014

Data inizio analisi: 20/02/2014

Parametro	Valore	U	Unità di misura	VL Min-Max	Data fine	Metodo di prova	Lab
Polveri PM2,5	<b>16,1</b>		µg/m3		14/03/14	UNI EN 14907: 2005	

**U = Incertezza estesa/Intervallo di Confidenza, VL = Valore Limite.**

I campioni sono conservati in Laboratorio fino alla validazione del dato. Le incertezze di misura sono state valutate utilizzando un fattore di copertura 2, determinato da un livello di probabilità del 95% e da un numero di gradi di libertà maggiore o uguale a 10 (Rif. guida ACCREDIA DT-0002 rev. 1). Per ogni composto, il valore riportato, si intende senza l'applicazione del recupero.

Il presente Rapporto di Prova non può essere riprodotto parzialmente salvo approvazione scritta da parte del Responsabile di Laboratorio. I dati si riferiscono unicamente ai campioni sottoposti a prova.

*Firmato digitalmente dal Dr. Giovanni Bergamaschi  
Iscritto all'Ordine Interprovinciale Chimici del Veneto - Padova n° 904 sez. A  
Certificato n° 20135010592 rilasciato dall'Ordine Interprovinciale Chimici del Veneto,  
Valido e non revocato  
(Responsabile Tecnico di laboratorio)*

**Documento conservato nell'ARCHIVIO INFORMATICO di SIBA SpA.**

Documento che se stampato su carta diviene: "Copia conforme all'originale informatico, valida a tutti gli effetti di legge, sottoscritto con firma digitale".

Sede Secondaria - Roncoferraro (MN): Via Rodoni, 25 - 46037 Roncoferraro (MN) - Tel. +39 0376 663789 / Fax +39 0376 664181  
Sede Operativa - Napoli: Via F. Cilea, 57 - 80127 Napoli - Tel. +39 081 5600342 / Fax +39 081 5600978 - E-mail sibaspa@iberio.it

Laboratorio Accreditato: Via Lombardia, 12 - 35043 Monselice (PD) - Tel. +39 0429 785111 / Fax +39 0429 780540

**SIBA S.p.A.**

Società con unico socio, soggetta all'attività di direzione e coordinamento di Veolia Water Solutions & Technologies S.A.

Pagina 1 di 1







**SIBA S.p.A.**

Sede legale e amministrativa:  
Via Lampedusa,13  
20141 Milano  
Tel. +39 02 4299.1  
Fax +39 02 48953726  
E-mail: siba@sibaspa.it

Registro Imprese:  
MI 03129770156  
R.E.A. 944621  
Capitale Sociale:  
Euro 30.729.200,00 i.v.  
C.F. e P.IVA: 03129770156

## Rapporto di Prova n° 14-RA04520

Monselice (PD), 14/03/14

Provenienza: ATM-GE-080 - via Girolamo Gastaldi -  
Mercato dei Fiori

Spettabile:

**Lande Srl**  
via G. Sanfelice, 8  
80134 Napoli NA

Il valore in concentrazione è calcolato considerando il dato di volume campionato fornito dal committente, il quale è responsabile del campionamento secondo le norme indicate. Il laboratorio ha eseguito le sole determinazioni analitiche.

Campione n°: **14-LE00362**

Descrizione: **Aria codice filtro n. 70 13/11/13 - ATM-GE-080 - via Girolamo Gastaldi - Mercato dei Fiori**

Id scadenza: **14S004487**

Modalità di prelievo: da Committente

Data prelievo: 13/02/2014

Data arrivo: 19/02/2014

Data inizio analisi: 20/02/2014

Parametro	Valore	U	Unità di misura	VL Min-Max	Data fine	Metodo di prova	Lab
Polveri PM2,5	<b>13,6</b>		µg/m3		14/03/14	UNI EN 14907: 2005	

**U = Incertezza estesa/Intervallo di Confidenza, VL = Valore Limite.**

I campioni sono conservati in Laboratorio fino alla validazione del dato. Le incertezze di misura sono state valutate utilizzando un fattore di copertura 2, determinato da un livello di probabilità del 95% e da un numero di gradi di libertà maggiore o uguale a 10 (Rif. guida ACCREDIA DT-0002 rev. 1). Per ogni composto, il valore riportato, si intende senza l'applicazione del recupero.

Il presente Rapporto di Prova non può essere riprodotto parzialmente salvo approvazione scritta da parte del Responsabile di Laboratorio. I dati si riferiscono unicamente ai campioni sottoposti a prova.

*Firmato digitalmente dal Dr. Giovanni Bergamaschi  
Iscritto all'Ordine Interprovinciale Chimici del Veneto - Padova n° 904 sez. A  
Certificato n° 20135010592 rilasciato dall'Ordine Interprovinciale Chimici del Veneto,  
Valido e non revocato  
(Responsabile Tecnico di laboratorio)*

**Documento conservato nell'ARCHIVIO INFORMATICO di SIBA SpA.**

Documento che se stampato su carta diviene: "Copia conforme all'originale informatico, valida a tutti gli effetti di legge, sottoscritto con firma digitale".

Sede Secondaria - Roncoferraro (MN): Via Rodoni, 25 - 46037 Roncoferraro (MN) - Tel. +39 0376 663789 / Fax +39 0376 664181  
Sede Operativa - Napoli: Via F. Cilea, 57 - 80127 Napoli - Tel. +39 081 5600342 / Fax +39 081 5600978 - E-mail sibaspa@iberio.it

Laboratorio Accreditato: Via Lombardia, 12 - 35043 Monselice (PD) - Tel. +39 0429 785111 / Fax +39 0429 780540

**SIBA S.p.A.**

Società con unico socio, soggetta all'attività di direzione e coordinamento di Veolia Water Solutions & Technologies S.A.

Pagina 1 di 1





**SIBA S.p.A.**

Sede legale e amministrativa:  
Via Lampedusa,13  
20141 Milano  
Tel. +39 02 4299.1  
Fax +39 02 48953726  
E-mail: siba@sibaspa.it

Registro Imprese:  
MI 03129770156  
R.E.A. 944621  
Capitale Sociale:  
Euro 30.729.200,00 i.v.  
C.F. e P.IVA: 03129770156

## Rapporto di Prova n° 14-RA04521

Monselice (PD), 14/03/14

Provenienza: ATM-GE-080 - via Girolamo Gastaldi -  
Mercato dei Fiori

Spettabile:

**Lande Srl**  
via G. Sanfelice, 8  
80134 Napoli NA

Il valore in concentrazione è calcolato considerando il dato di volume campionato fornito dal committente, il quale è responsabile del campionamento secondo le norme indicate. Il laboratorio ha eseguito le sole determinazioni analitiche.

Campione n°: **14-LE00363**

Descrizione: **Aria codice filtro n. 71 13/11/13 - ATM-GE-080 - via Girolamo Gastaldi - Mercato dei Fiori**

Id scadenza: **14S004488**

Modalità di prelievo: da Committente

Data prelievo: 14/02/2014

Data arrivo: 19/02/2014

Data inizio analisi: 20/02/2014

Parametro	Valore	U	Unità di misura	VL Min-Max	Data fine	Metodo di prova	Lab
Polveri PM2,5	14,7		µg/m3		14/03/14	UNI EN 14907: 2005	

U = Incertezza estesa/Intervallo di Confidenza, VL = Valore Limite.

I campioni sono conservati in Laboratorio fino alla validazione del dato. Le incertezze di misura sono state valutate utilizzando un fattore di copertura 2, determinato da un livello di probabilità del 95% e da un numero di gradi di libertà maggiore o uguale a 10 (Rif. guida ACCREDIA DT-0002 rev. 1). Per ogni composto, il valore riportato, si intende senza l'applicazione del recupero.

Il presente Rapporto di Prova non può essere riprodotto parzialmente salvo approvazione scritta da parte del Responsabile di Laboratorio. I dati si riferiscono unicamente ai campioni sottoposti a prova.

*Firmato digitalmente dal Dr. Giovanni Bergamaschi  
Iscritto all'Ordine Interprovinciale Chimici del Veneto - Padova n° 904 sez. A  
Certificato n° 20135010592 rilasciato dall'Ordine Interprovinciale Chimici del Veneto,  
Valido e non revocato  
(Responsabile Tecnico di laboratorio)*

**Documento conservato nell'ARCHIVIO INFORMATICO di SBA SpA.**

Documento che se stampato su carta diviene: "Copia conforme all'originale informatico, valida a tutti gli effetti di legge, sottoscritto con firma digitale".

Sede Secondaria - Roncoferraro (MN): Via Rodoni, 25 - 46037 Roncoferraro (MN) - Tel. +39 0376 663789 / Fax +39 0376 664181  
Sede Operativa - Napoli: Via F. Cilea, 57 - 80127 Napoli - Tel. +39 081 5600342 / Fax +39 081 5600978 - E-mail sibaspa@iberio.it

Laboratorio Accreditato: Via Lombardia, 12 - 35043 Monselice (PD) - Tel. +39 0429 785111 / Fax +39 0429 780540

**SIBA S.p.A.**

Società con unico socio, soggetta all'attività di direzione e coordinamento di Veolia Water Solutions & Technologies S.A.

Pagina 1 di 1





**SIBA S.p.A.**

Sede legale e amministrativa:  
Via Lampedusa,13  
20141 Milano  
Tel. +39 02 4299.1  
Fax +39 02 48953726  
E-mail: siba@sibaspa.it

Registro Imprese:  
MI 03129770156  
R.E.A. 944621  
Capitale Sociale:  
Euro 30.729.200,00 i.v.  
C.F. e P.IVA: 03129770156

**Rapporto di Prova n° 14-RA04522**

Monselice (PD), 14/03/14

Provenienza: **ATM-GE-080 - via Girolamo Gastaldi -  
Mercato dei Fiori**

Spettabile:

**Lande Srl**  
via G. Sanfelice, 8  
80134 Napoli NA

*Il valore in concentrazione è calcolato considerando il dato di volume campionato fornito dal committente, il quale è responsabile del campionamento secondo le norme indicate. Il laboratorio ha eseguito le sole determinazioni analitiche.*

Campione n°: **14-LE00364**

Descrizione: **Aria codice filtro n. 72 13/11/13 - ATM-GE-080 - via Girolamo Gastaldi - Mercato dei Fiori**

Id scadenza: **14S004489**

Modalità di prelievo: da Committente

Data prelievo: 15/02/2014

Data arrivo: 19/02/2014

Data inizio analisi: 20/02/2014

Parametro	Valore	U	Unità di misura	VL Min-Max	Data fine	Metodo di prova	Lab
Polveri PM2,5	<b>18,5</b>		µg/m3		14/03/14	UNI EN 14907: 2005	

**U = Incertezza estesa/Intervallo di Confidenza, VL = Valore Limite.**

I campioni sono conservati in Laboratorio fino alla validazione del dato. Le incertezze di misura sono state valutate utilizzando un fattore di copertura 2, determinato da un livello di probabilità del 95% e da un numero di gradi di libertà maggiore o uguale a 10 (Rif. guida ACCREDIA DT-0002 rev. 1). Per ogni composto, il valore riportato, si intende senza l'applicazione del recupero.

Il presente Rapporto di Prova non può essere riprodotto parzialmente salvo approvazione scritta da parte del Responsabile di Laboratorio. I dati si riferiscono unicamente ai campioni sottoposti a prova.

*Firmato digitalmente dal Dr. Giovanni Bergamaschi  
Iscritto all'Ordine Interprovinciale Chimici del Veneto - Padova n° 904 sez. A  
Certificato n° 20135010592 rilasciato dall'Ordine Interprovinciale Chimici del Veneto,  
Valido e non revocato  
(Responsabile Tecnico di laboratorio)*

**Documento conservato nell'ARCHIVIO INFORMATICO di SIBA SpA.**

Documento che se stampato su carta diviene: "Copia conforme all'originale informatico, valida a tutti gli effetti di legge, sottoscritto con firma digitale".

Sede Secondaria - Roncoferraro (MN): Via Rodoni, 25 - 46037 Roncoferraro (MN) - Tel. +39 0376 663789 / Fax +39 0376 664181  
Sede Operativa - Napoli: Via F. Cilea, 57 - 80127 Napoli - Tel. +39 081 5600342 / Fax +39 081 5600978 - E-mail sibaspa@iberio.it

Laboratorio Accreditato: Via Lombardia, 12 - 35043 Monselice (PD) - Tel. +39 0429 785111 / Fax +39 0429 780540

**SIBA S.p.A.**

Società con unico socio, soggetta all'attività di direzione e coordinamento di Veolia Water Solutions & Technologies S.A.

Pagina 1 di 1





**SIBA S.p.A.**

Sede legale e amministrativa:  
Via Lampedusa,13  
20141 Milano  
Tel. +39 02 4299.1  
Fax +39 02 48953726  
E-mail: siba@sibaspa.it

Registro Imprese:  
MI 03129770156  
R.E.A. 944621  
Capitale Sociale:  
Euro 30.729.200,00 i.v.  
C.F. e P.IVA: 03129770156

## Rapporto di Prova n° 14-RA04523

Monselice (PD), 14/03/14

Provenienza: ATM-GE-080 - via Girolamo Gastaldi -  
Mercato dei Fiori

Spettabile:

**Lande Srl**  
via G. Sanfelice, 8  
80134 Napoli NA

Il valore in concentrazione è calcolato considerando il dato di volume campionato fornito dal committente, il quale è responsabile del campionamento secondo le norme indicate. Il laboratorio ha eseguito le sole determinazioni analitiche.

Campione n°: **14-LE00365**

Descrizione: **Aria codice filtro n. 73 13/11/13 - ATM-GE-080 - via Girolamo Gastaldi - Mercato dei Fiori**

Id scadenza: **14S004490**

Modalità di prelievo: da Committente

Data prelievo: 16/02/2014

Data arrivo: 19/02/2014

Data inizio analisi: 20/02/2014

Parametro	Valore	U	Unità di misura	VL Min-Max	Data fine	Metodo di prova	Lab
Polveri PM2,5	<b>26,0</b>		µg/m3		14/03/14	UNI EN 14907: 2005	

**U = Incertezza estesa/Intervallo di Confidenza, VL = Valore Limite.**

I campioni sono conservati in Laboratorio fino alla validazione del dato. Le incertezze di misura sono state valutate utilizzando un fattore di copertura 2, determinato da un livello di probabilità del 95% e da un numero di gradi di libertà maggiore o uguale a 10 (Rif. guida ACCREDIA DT-0002 rev. 1). Per ogni composto, il valore riportato, si intende senza l'applicazione del recupero.

Il presente Rapporto di Prova non può essere riprodotto parzialmente salvo approvazione scritta da parte del Responsabile di Laboratorio. I dati si riferiscono unicamente ai campioni sottoposti a prova.

*Firmato digitalmente dal Dr. Giovanni Bergamaschi  
Iscritto all'Ordine Interprovinciale Chimici del Veneto - Padova n° 904 sez. A  
Certificato n° 20135010592 rilasciato dall'Ordine Interprovinciale Chimici del Veneto,  
Valido e non revocato  
(Responsabile Tecnico di laboratorio)*

**Documento conservato nell'ARCHIVIO INFORMATICO di SIBA SpA.**

Documento che se stampato su carta diviene: "Copia conforme all'originale informatico, valida a tutti gli effetti di legge, sottoscritto con firma digitale".

Sede Secondaria - Roncoferraro (MN): Via Rodoni, 25 - 46037 Roncoferraro (MN) - Tel. +39 0376 663789 / Fax +39 0376 664181  
Sede Operativa - Napoli: Via F. Cilea, 57 - 80127 Napoli - Tel. +39 081 5600342 / Fax +39 081 5600978 - E-mail sibaspa@iberio.it

Laboratorio Accreditato: Via Lombardia, 12 - 35043 Monselice (PD) - Tel. +39 0429 785111 / Fax +39 0429 780540

**SIBA S.p.A.**

Società con unico socio, soggetta all'attività di direzione e coordinamento di Veolia Water Solutions & Technologies S.A.

Pagina 1 di 1





**SIBA S.p.A.**

Sede legale e amministrativa:  
Via Lampedusa,13  
20141 Milano  
Tel. +39 02 4299.1  
Fax +39 02 48953726  
E-mail: siba@sibaspa.it

Registro Imprese:  
MI 03129770156  
R.E.A. 944621  
Capitale Sociale:  
Euro 30.729.200,00 i.v.  
C.F. e P.IVA: 03129770156

## Rapporto di Prova n° 14-RA04524

Monselice (PD), 14/03/14

Provenienza: ATM-GE-080 - via Girolamo Gastaldi -  
Mercato dei Fiori

Spettabile:

**Lande Srl**  
via G. Sanfelice, 8  
80134 Napoli NA

Il valore in concentrazione è calcolato considerando il dato di volume campionato fornito dal committente, il quale è responsabile del campionamento secondo le norme indicate. Il laboratorio ha eseguito le sole determinazioni analitiche.

Campione n°: **14-LE00366**

Descrizione: **Aria codice filtro n. 74 13/11/13 - ATM-GE-080 - via Girolamo Gastaldi - Mercato dei Fiori**

Id scadenza: **14S004491**

Modalità di prelievo: da Committente

Data prelievo: 17/02/2014

Data arrivo: 19/02/2014

Data inizio analisi: 20/02/2014

Parametro	Valore	U	Unità di misura	VL Min-Max	Data fine	Metodo di prova	Lab
Polveri PM2,5	<b>15,9</b>		µg/m3		14/03/14	UNI EN 14907: 2005	

**U = Incertezza estesa/Intervallo di Confidenza, VL = Valore Limite.**

I campioni sono conservati in Laboratorio fino alla validazione del dato. Le incertezze di misura sono state valutate utilizzando un fattore di copertura 2, determinato da un livello di probabilità del 95% e da un numero di gradi di libertà maggiore o uguale a 10 (Rif. guida ACCREDIA DT-0002 rev. 1). Per ogni composto, il valore riportato, si intende senza l'applicazione del recupero.

Il presente Rapporto di Prova non può essere riprodotto parzialmente salvo approvazione scritta da parte del Responsabile di Laboratorio. I dati si riferiscono unicamente ai campioni sottoposti a prova.

*Firmato digitalmente dal Dr. Giovanni Bergamaschi  
Iscritto all'Ordine Interprovinciale Chimici del Veneto - Padova n° 904 sez. A  
Certificato n° 20135010592 rilasciato dall'Ordine Interprovinciale Chimici del Veneto,  
Valido e non revocato  
(Responsabile Tecnico di laboratorio)*

**Documento conservato nell'ARCHIVIO INFORMATICO di SIBA SpA.**

Documento che se stampato su carta diviene: "Copia conforme all'originale informatico, valida a tutti gli effetti di legge, sottoscritto con firma digitale".

Sede Secondaria - Roncoferraro (MN): Via Rodoni, 25 - 46037 Roncoferraro (MN) - Tel. +39 0376 663789 / Fax +39 0376 664181  
Sede Operativa - Napoli: Via F. Cilea, 57 - 80127 Napoli - Tel. +39 081 5600342 / Fax +39 081 5600978 - E-mail sibaspa@iberio.it

Laboratorio Accreditato: Via Lombardia, 12 - 35043 Monselice (PD) - Tel. +39 0429 785111 / Fax +39 0429 780540

**SIBA S.p.A.**

Società con unico socio, soggetta all'attività di direzione e coordinamento di Veolia Water Solutions & Technologies S.A.

Pagina 1 di 1





**SIBA S.p.A.**

Sede legale e amministrativa:  
Via Lampedusa,13  
20141 Milano  
Tel. +39 02 4299.1  
Fax +39 02 48953726  
E-mail: siba@sibaspa.it

Registro Imprese:  
MI 03129770156  
R.E.A. 944621  
Capitale Sociale:  
Euro 30.729.200,00 i.v.  
C.F. e P.IVA: 03129770156

## Rapporto di Prova n° 14-RA06173

Monselice (PD), 19/03/14

Provenienza: ATM-GE-080 - via Girolamo Gastaldi -  
Mercato dei Fiori

Spettabile:

**Lande Srl**  
via G. Sanfelice, 8  
80134 Napoli NA

Il valore in concentrazione è calcolato considerando il dato di volume campionato fornito dal committente, il quale è responsabile del campionamento secondo le norme indicate. Il laboratorio ha eseguito le sole determinazioni analitiche.

Campione n°: **14-LE00395**

Descrizione: **Aria codice filtro n. 6 27/01/14 - ATM-GE-080 - via Girolamo Gastaldi - Mercato dei Fiori**

Id scadenza: **14S006556**

Modalità di prelievo: da Committente

Data prelievo: 18/02/2014

Data arrivo: 13/03/2014

Data inizio analisi: 13/03/2014

Parametro	Valore	U	Unità di misura	VL Min-Max	Data fine	Metodo di prova	Lab
Polveri PM2,5	<b>500</b>		µg		19/03/14	UNI EN 14907: 2005	
Polveri PM2,5	<b>9,15</b>		µg/m3		19/03/14	UNI EN 14907: 2005	

U = Incertezza estesa/Intervallo di Confidenza, VL = Valore Limite.

I campioni sono conservati in Laboratorio fino alla validazione del dato. Le incertezze di misura sono state valutate utilizzando un fattore di copertura 2, determinato da un livello di probabilità del 95% e da un numero di gradi di libertà maggiore o uguale a 10 (Rif. guida ACCREDIA DT-0002 rev. 1). Per ogni composto, il valore riportato, si intende senza l'applicazione del recupero.

Il presente Rapporto di Prova non può essere riprodotto parzialmente salvo approvazione scritta da parte del Responsabile di Laboratorio.  
I dati si riferiscono unicamente ai campioni sottoposti a prova.

*Firmato digitalmente dal Dr. Giovanni Bergamaschi  
Iscritto all'Ordine Interprovinciale Chimici del Veneto - Padova n° 904 sez. A  
Certificato n° 20135010592 rilasciato dall'Ordine Interprovinciale Chimici del Veneto,  
Valido e non revocato  
(Responsabile Tecnico di laboratorio)*

**Documento conservato nell'ARCHIVIO INFORMATICO di SIBA SpA.**

Documento che se stampato su carta diviene "Copia conforme all'originale informatico, valida a tutti gli effetti di legge, sottoscritto con firma digitale".

Sede Secondaria - Roncoferraro (MN): Via Rodoni, 25 - 46037 Roncoferraro (MN) - Tel. +39 0376 663789 / Fax +39 0376 664181  
Sede Operativa - Napoli: Via F. Cilea, 57 - 80127 Napoli - Tel. +39 081 5600342 / Fax +39 081 5600978 - E-mail sibaspa@iberio.it

Laboratorio Accreditato: Via Lombardia, 12 - 35043 Monselice (PD) - Tel. +39 0429 785111 / Fax +39 0429 780540

**SIBA S.p.A.**

Società con unico socio, soggetta all'attività di direzione e coordinamento di Veolia Water Solutions & Technologies S.A.

Pagina 1 di 1







**SIBA S.p.A.**

Sede legale e amministrativa:  
Via Lampedusa,13  
20141 Milano  
Tel. +39 02 4299.1  
Fax +39 02 48953726  
E-mail: siba@sibaspa.it

Registro Imprese:  
MI 03129770156  
R.E.A. 944621  
Capitale Sociale:  
Euro 30.729.200,00 i.v.  
C.F. e P.IVA: 03129770156

**Rapporto di Prova n° 14-RA06174**

Monselice (PD), 19/03/14

Provenienza: **ATM-GE-080 - via Girolamo Gastaldi -  
Mercato dei Fiori**

Spettabile:

**Lande Srl**  
via G. Sanfelice, 8  
80134 Napoli NA

*Il valore in concentrazione è calcolato considerando il dato di volume campionato fornito dal committente, il quale è responsabile del campionamento secondo le norme indicate. Il laboratorio ha eseguito le sole determinazioni analitiche.*

Campione n°: **14-LE00396**

Descrizione: **Aria codice filtro n. 7 27/01/14 - ATM-GE-080 - via Girolamo Gastaldi - Mercato dei Fiori**

Id scadenza: **14S006557**

Modalità di prelievo: da Committente

Data prelievo: 19/02/2014

Data arrivo: 13/03/2014

Data inizio analisi: 13/03/2014

Parametro	Valore	U	Unità di misura	VL Min-Max	Data fine	Metodo di prova	Lab
Polveri PM2,5	<b>650</b>		µg		19/03/14	UNI EN 14907: 2005	
Polveri PM2,5	<b>11,9</b>		µg/m3		19/03/14	UNI EN 14907: 2005	

**U = Incertezza estesa/Intervallo di Confidenza, VL = Valore Limite.**

I campioni sono conservati in Laboratorio fino alla validazione del dato. Le incertezze di misura sono state valutate utilizzando un fattore di copertura 2, determinato da un livello di probabilità del 95% e da un numero di gradi di libertà maggiore o uguale a 10 (Rif. guida ACCREDIA DT-0002 rev. 1). Per ogni composto, il valore riportato, si intende senza l'applicazione del recupero.

Il presente Rapporto di Prova non può essere riprodotto parzialmente salvo approvazione scritta da parte del Responsabile di Laboratorio. I dati si riferiscono unicamente ai campioni sottoposti a prova.

*Firmato digitalmente dal Dr. Giovanni Bergamaschi  
Iscritto all'Ordine Interprovinciale Chimici del Veneto - Padova n° 904 sez. A  
Certificato n° 20135010592 rilasciato dall'Ordine Interprovinciale Chimici del Veneto,  
Valido e non revocato  
(Responsabile Tecnico di laboratorio)*

**Documento conservato nell'ARCHIVIO INFORMATICO di SIBA SpA.**

Documento che se stampato su carta diviene "Copia conforme all'originale informatico, valida a tutti gli effetti di legge, sottoscritto con firma digitale".



**SIBA S.p.A.**

Sede legale e amministrativa:  
Via Lampedusa,13  
20141 Milano  
Tel. +39 02 4299.1  
Fax +39 02 48953726  
E-mail: siba@sibaspa.it

Registro Imprese:  
MI 03129770156  
R.E.A. 944621  
Capitale Sociale:  
Euro 30.729.200,00 i.v.  
C.F. e P.IVA: 03129770156

## Rapporto di Prova n° 14-RA06175

Monselice (PD), 19/03/14

Provenienza: ATM-GE-080 - via Girolamo Gastaldi -  
Mercato dei Fiori

Spettabile:

**Lande Srl**  
via G. Sanfelice, 8  
80134 Napoli NA

Il valore in concentrazione è calcolato considerando il dato di volume campionato fornito dal committente, il quale è responsabile del campionamento secondo le norme indicate. Il laboratorio ha eseguito le sole determinazioni analitiche.

Campione n°: **14-LE00397**

Descrizione: **Aria codice filtro n. 8 27/01/14 - ATM-GE-080 - via Girolamo Gastaldi - Mercato dei Fiori**

Id scadenza: **14S006558**

Modalità di prelievo: da Committente

Data prelievo: 20/02/2014

Data arrivo: 13/03/2014

Data inizio analisi: 13/03/2014

Parametro	Valore	U	Unità di misura	VL Min-Max	Data fine	Metodo di prova	Lab
Polveri PM2,5	<b>300</b>		µg		19/03/14	UNI EN 14907: 2005	
Polveri PM2,5	<b>5,50</b>		µg/m3		19/03/14	UNI EN 14907: 2005	

U = Incertezza estesa/Intervallo di Confidenza, VL = Valore Limite.

I campioni sono conservati in Laboratorio fino alla validazione del dato. Le incertezze di misura sono state valutate utilizzando un fattore di copertura 2, determinato da un livello di probabilità del 95% e da un numero di gradi di libertà maggiore o uguale a 10 (Rif. guida ACCREDIA DT-0002 rev. 1). Per ogni composto, il valore riportato, si intende senza l'applicazione del recupero.

Il presente Rapporto di Prova non può essere riprodotto parzialmente salvo approvazione scritta da parte del Responsabile di Laboratorio.  
I dati si riferiscono unicamente ai campioni sottoposti a prova.

*Firmato digitalmente dal Dr. Giovanni Bergamaschi  
Iscritto all'Ordine Interprovinciale Chimici del Veneto - Padova n° 904 sez. A  
Certificato n° 20135010592 rilasciato dall'Ordine Interprovinciale Chimici del Veneto,  
Valido e non revocato  
(Responsabile Tecnico di laboratorio)*

**Documento conservato nell'ARCHIVIO INFORMATICO di SIBA SpA.**

Documento che se stampato su carta diviene "Copia conforme all'originale informatico, valida a tutti gli effetti di legge, sottoscritto con firma digitale".

Sede Secondaria - Roncoferraro (MN): Via Rodoni, 25 - 46037 Roncoferraro (MN) - Tel. +39 0376 663789 / Fax +39 0376 664181  
Sede Operativa - Napoli: Via F. Cilea, 57 - 80127 Napoli - Tel. +39 081 5600342 / Fax +39 081 5600978 - E-mail sibaspa@iberio.it

Laboratorio Accreditato: Via Lombardia, 12 - 35043 Monselice (PD) - Tel. +39 0429 785111 / Fax +39 0429 780540

**SIBA S.p.A.**

Società con unico socio, soggetta all'attività di direzione e coordinamento di Veolia Water Solutions & Technologies S.A.

Pagina 1 di 1





**SIBA S.p.A.**

Sede legale e amministrativa:  
Via Lampedusa,13  
20141 Milano  
Tel. +39 02 4299.1  
Fax +39 02 48953726  
E-mail: siba@sibaspa.it

Registro Imprese:  
MI 03129770156  
R.E.A. 944621  
Capitale Sociale:  
Euro 30.729.200,00 i.v.  
C.F. e P.IVA: 03129770156

## Rapporto di Prova n° 14-RA06176

Monselice (PD), 19/03/14

Provenienza: ATM-GE-080 - via Girolamo Gastaldi -  
Mercato dei Fiori

Spettabile:

**Lande Srl**  
via G. Sanfelice, 8  
80134 Napoli NA

Il valore in concentrazione è calcolato considerando il dato di volume campionato fornito dal committente, il quale è responsabile del campionamento secondo le norme indicate. Il laboratorio ha eseguito le sole determinazioni analitiche.

Campione n°: **14-LE00398**

Descrizione: **Aria codice filtro n. 9 27/01/14 - ATM-GE-080 - via Girolamo Gastaldi - Mercato dei Fiori**

Id scadenza: **14S006559**

Modalità di prelievo: da Committente

Data prelievo: 21/02/2014

Data arrivo: 13/03/2014

Data inizio analisi: 13/03/2014

Parametro	Valore	U	Unità di misura	VL Min-Max	Data fine	Metodo di prova	Lab
Polveri PM2,5	<b>730</b>		µg		19/03/14	UNI EN 14907: 2005	
Polveri PM2,5	<b>13,4</b>		µg/m3		19/03/14	UNI EN 14907: 2005	

U = Incertezza estesa/Intervallo di Confidenza, VL = Valore Limite.

I campioni sono conservati in Laboratorio fino alla validazione del dato. Le incertezze di misura sono state valutate utilizzando un fattore di copertura 2, determinato da un livello di probabilità del 95% e da un numero di gradi di libertà maggiore o uguale a 10 (Rif. guida ACCREDIA DT-0002 rev. 1). Per ogni composto, il valore riportato, si intende senza l'applicazione del recupero.

Il presente Rapporto di Prova non può essere riprodotto parzialmente salvo approvazione scritta da parte del Responsabile di Laboratorio. I dati si riferiscono unicamente ai campioni sottoposti a prova.

*Firmato digitalmente dal Dr. Giovanni Bergamaschi  
Iscritto all'Ordine Interprovinciale Chimici del Veneto - Padova n° 904 sez. A  
Certificato n° 20135010592 rilasciato dall'Ordine Interprovinciale Chimici del Veneto,  
Valido e non revocato  
(Responsabile Tecnico di laboratorio)*

**Documento conservato nell'ARCHIVIO INFORMATICO di SIBA SpA.**

Documento che se stampato su carta diviene "Copia conforme all'originale informatico, valida a tutti gli effetti di legge, sottoscritto con firma digitale".

Sede Secondaria - Roncoferraro (MN): Via Rodoni, 25 - 46037 Roncoferraro (MN) - Tel. +39 0376 663789 / Fax +39 0376 664181  
Sede Operativa - Napoli: Via F. Cilea, 57 - 80127 Napoli - Tel. +39 081 5600342 / Fax +39 081 5600978 - E-mail sibaspa@iberio.it

Laboratorio Accreditato: Via Lombardia, 12 - 35043 Monselice (PD) - Tel. +39 0429 785111 / Fax +39 0429 780540

**SIBA S.p.A.**

Società con unico socio, soggetta all'attività di direzione e coordinamento di Veolia Water Solutions & Technologies S.A.

Pagina 1 di 1





**SIBA S.p.A.**

Sede legale e amministrativa:  
Via Lampedusa,13  
20141 Milano  
Tel. +39 02 4299.1  
Fax +39 02 48953726  
E-mail: siba@sibaspa.it

Registro Imprese:  
MI 03129770156  
R.E.A. 944621  
Capitale Sociale:  
Euro 30.729.200,00 i.v.  
C.F. e P.IVA: 03129770156

## Rapporto di Prova n° 14-RA06177

Monselice (PD), 19/03/14

Provenienza: ATM-GE-080 - via Girolamo Gastaldi -  
Mercato dei Fiori

Spettabile:

**Lande Srl**  
via G. Sanfelice, 8  
80134 Napoli NA

Il valore in concentrazione è calcolato considerando il dato di volume campionato fornito dal committente, il quale è responsabile del campionamento secondo le norme indicate. Il laboratorio ha eseguito le sole determinazioni analitiche.

Campione n°: **14-LE00399**

Descrizione: **Aria codice filtro n. 10 27/01/14 - ATM-GE-080 - via Girolamo Gastaldi - Mercato dei Fiori**

Id scadenza: **14S006560**

Modalità di prelievo: da Committente

Data prelievo: 22/02/2014

Data arrivo: 13/03/2014

Data inizio analisi: 13/03/2014

Parametro	Valore	U	Unità di misura	VL Min-Max	Data fine	Metodo di prova	Lab
Polveri PM2,5	<b>650</b>		µg		19/03/14	UNI EN 14907: 2005	
Polveri PM2,5	<b>11,9</b>		µg/m3		19/03/14	UNI EN 14907: 2005	

U = Incertezza estesa/Intervallo di Confidenza, VL = Valore Limite.

I campioni sono conservati in Laboratorio fino alla validazione del dato. Le incertezze di misura sono state valutate utilizzando un fattore di copertura 2, determinato da un livello di probabilità del 95% e da un numero di gradi di libertà maggiore o uguale a 10 (Rif. guida ACCREDIA DT-0002 rev. 1). Per ogni composto, il valore riportato, si intende senza l'applicazione del recupero.

Il presente Rapporto di Prova non può essere riprodotto parzialmente salvo approvazione scritta da parte del Responsabile di Laboratorio.  
I dati si riferiscono unicamente ai campioni sottoposti a prova.

*Firmato digitalmente dal Dr. Giovanni Bergamaschi  
Iscritto all'Ordine Interprovinciale Chimici del Veneto - Padova n° 904 sez. A  
Certificato n° 20135010592 rilasciato dall'Ordine Interprovinciale Chimici del Veneto,  
Valido e non revocato  
(Responsabile Tecnico di laboratorio)*

**Documento conservato nell'ARCHIVIO INFORMATICO di SIBA SpA.**

Documento che se stampato su carta diviene "Copia conforme all'originale informatico, valida a tutti gli effetti di legge, sottoscritto con firma digitale".

Sede Secondaria - Roncoferraro (MN): Via Rodoni, 25 - 46037 Roncoferraro (MN) - Tel. +39 0376 663789 / Fax +39 0376 664181  
Sede Operativa - Napoli: Via F. Cilea, 57 - 80127 Napoli - Tel. +39 081 5600342 / Fax +39 081 5600978 - E-mail sibaspa@iberio.it

Laboratorio Accreditato: Via Lombardia, 12 - 35043 Monselice (PD) - Tel. +39 0429 785111 / Fax +39 0429 780540

**SIBA S.p.A.**

Società con unico socio, soggetta all'attività di direzione e coordinamento di Veolia Water Solutions & Technologies S.A.

Pagina 1 di 1





**SIBA S.p.A.**

Sede legale e amministrativa:  
Via Lampedusa,13  
20141 Milano  
Tel. +39 02 4299.1  
Fax +39 02 48953726  
E-mail: siba@sibaspa.it

Registro Imprese:  
MI 03129770156  
R.E.A. 944621  
Capitale Sociale:  
Euro 30.729.200,00 i.v.  
C.F. e P.IVA: 03129770156

## Rapporto di Prova n° 14-RA06178

Monselice (PD), 19/03/14

Provenienza: ATM-GE-080 - via Girolamo Gastaldi -  
Mercato dei Fiori

Spettabile:

**Lande Srl**  
via G. Sanfelice, 8  
80134 Napoli NA

Il valore in concentrazione è calcolato considerando il dato di volume campionato fornito dal committente, il quale è responsabile del campionamento secondo le norme indicate. Il laboratorio ha eseguito le sole determinazioni analitiche.

Campione n°: **14-LE00400**

Descrizione: **Aria codice filtro n. 11 27/01/14 - ATM-GE-080 - via Girolamo Gastaldi - Mercato dei Fiori**

Id scadenza: **14S006561**

Modalità di prelievo: da Committente

Data prelievo: 23/02/2014

Data arrivo: 13/03/2014

Data inizio analisi: 13/03/2014

Parametro	Valore	U	Unità di misura	VL Min-Max	Data fine	Metodo di prova	Lab
Polveri PM2,5	<b>690</b>		µg		19/03/14	UNI EN 14907: 2005	
Polveri PM2,5	<b>12,6</b>		µg/m3		19/03/14	UNI EN 14907: 2005	

U = Incertezza estesa/Intervallo di Confidenza, VL = Valore Limite.

I campioni sono conservati in Laboratorio fino alla validazione del dato. Le incertezze di misura sono state valutate utilizzando un fattore di copertura 2, determinato da un livello di probabilità del 95% e da un numero di gradi di libertà maggiore o uguale a 10 (Rif. guida ACCREDIA DT-0002 rev. 1). Per ogni composto, il valore riportato, si intende senza l'applicazione del recupero.

Il presente Rapporto di Prova non può essere riprodotto parzialmente salvo approvazione scritta da parte del Responsabile di Laboratorio. I dati si riferiscono unicamente ai campioni sottoposti a prova.

*Firmato digitalmente dal Dr. Giovanni Bergamaschi  
Iscritto all'Ordine Interprovinciale Chimici del Veneto - Padova n° 904 sez. A  
Certificato n° 20135010592 rilasciato dall'Ordine Interprovinciale Chimici del Veneto,  
Valido e non revocato  
(Responsabile Tecnico di laboratorio)*

**Documento conservato nell'ARCHIVIO INFORMATICO di SIBA SpA.**

Documento che se stampato su carta diviene "Copia conforme all'originale informatico, valida a tutti gli effetti di legge, sottoscritto con firma digitale".

Sede Secondaria - Roncoferraro (MN): Via Rodoni, 25 - 46037 Roncoferraro (MN) - Tel. +39 0376 663789 / Fax +39 0376 664181  
Sede Operativa - Napoli: Via F. Cilea, 57 - 80127 Napoli - Tel. +39 081 5600342 / Fax +39 081 5600978 - E-mail sibaspa@iberio.it

Laboratorio Accreditato: Via Lombardia, 12 - 35043 Monselice (PD) - Tel. +39 0429 785111 / Fax +39 0429 780540

**SIBA S.p.A.**

Società con unico socio, soggetta all'attività di direzione e coordinamento di Veolia Water Solutions & Technologies S.A.

Pagina 1 di 1





**SIBA S.p.A.**

Sede legale e amministrativa:  
Via Lampedusa,13  
20141 Milano  
Tel. +39 02 4299.1  
Fax +39 02 48953726  
E-mail: siba@sibaspa.it

Registro Imprese:  
MI 03129770156  
R.E.A. 944621  
Capitale Sociale:  
Euro 30.729.200,00 i.v.  
C.F. e P.IVA: 03129770156

## Rapporto di Prova n° 14-RA06179

Monselice (PD), 19/03/14

Provenienza: ATM-GE-080 - via Girolamo Gastaldi -  
Mercato dei Fiori

Spettabile:

**Lande Srl**  
via G. Sanfelice, 8  
80134 Napoli NA

Il valore in concentrazione è calcolato considerando il dato di volume campionato fornito dal committente, il quale è responsabile del campionamento secondo le norme indicate. Il laboratorio ha eseguito le sole determinazioni analitiche.

Campione n°: **14-LE00401**

Descrizione: **Aria codice filtro n. 12 27/01/14 - ATM-GE-080 - via Girolamo Gastaldi - Mercato dei Fiori**

Id scadenza: **14S006562**

Modalità di prelievo: da Committente

Data prelievo: 24/02/2014

Data arrivo: 13/03/2014

Data inizio analisi: 13/03/2014

Parametro	Valore	U	Unità di misura	VL Min-Max	Data fine	Metodo di prova	Lab
Polveri PM2,5	<b>1580</b>		µg		19/03/14	UNI EN 14907: 2005	
Polveri PM2,5	<b>29,0</b>		µg/m3		19/03/14	UNI EN 14907: 2005	

U = Incertezza estesa/Intervallo di Confidenza, VL = Valore Limite.

I campioni sono conservati in Laboratorio fino alla validazione del dato. Le incertezze di misura sono state valutate utilizzando un fattore di copertura 2, determinato da un livello di probabilità del 95% e da un numero di gradi di libertà maggiore o uguale a 10 (Rif. guida ACCREDIA DT-0002 rev. 1). Per ogni composto, il valore riportato, si intende senza l'applicazione del recupero.

Il presente Rapporto di Prova non può essere riprodotto parzialmente salvo approvazione scritta da parte del Responsabile di Laboratorio.  
I dati si riferiscono unicamente ai campioni sottoposti a prova.

*Firmato digitalmente dal Dr. Giovanni Bergamaschi  
Iscritto all'Ordine Interprovinciale Chimici del Veneto - Padova n° 904 sez. A  
Certificato n° 20135010592 rilasciato dall'Ordine Interprovinciale Chimici del Veneto,  
Valido e non revocato  
(Responsabile Tecnico di laboratorio)*

**Documento conservato nell'ARCHIVIO INFORMATICO di SIBA SpA.**

Documento che se stampato su carta diviene "Copia conforme all'originale informatico, valida a tutti gli effetti di legge, sottoscritto con firma digitale".

Sede Secondaria - Roncoferraro (MN): Via Rodoni, 25 - 46037 Roncoferraro (MN) - Tel. +39 0376 663789 / Fax +39 0376 664181  
Sede Operativa - Napoli: Via F. Cilea, 57 - 80127 Napoli - Tel. +39 081 5600342 / Fax +39 081 5600978 - E-mail sibaspa@iberio.it

Laboratorio Accreditato: Via Lombardia, 12 - 35043 Monselice (PD) - Tel. +39 0429 785111 / Fax +39 0429 780540

**SIBA S.p.A.**

Società con unico socio, soggetta all'attività di direzione e coordinamento di Veolia Water Solutions & Technologies S.A.

Pagina 1 di 1







**SIBA S.p.A.**

Sede legale e amministrativa:  
Via Lampedusa,13  
20141 Milano  
Tel. +39 02 4299.1  
Fax +39 02 48953726  
E-mail: siba@sibaspa.it

Registro Imprese:  
MI 03129770156  
R.E.A. 944621  
Capitale Sociale:  
Euro 30.729.200,00 i.v.  
C.F. e P.IVA: 03129770156

## Rapporto di Prova n° 14-RA06180

Monselice (PD), 19/03/14

Provenienza: ATM-GE-080 - via Girolamo Gastaldi -  
Mercato dei Fiori

Spettabile:

**Lande Srl**  
via G. Sanfelice, 8  
80134 Napoli NA

Il valore in concentrazione è calcolato considerando il dato di volume campionato fornito dal committente, il quale è responsabile del campionamento secondo le norme indicate. Il laboratorio ha eseguito le sole determinazioni analitiche.

Campione n°: **14-LE00402**

Descrizione: **Aria codice filtro n. 13 27/01/14 - ATM-GE-080 - via Girolamo Gastaldi - Mercato dei Fiori**

Id scadenza: **14S006563**

Modalità di prelievo: da Committente

Data prelievo: 25/02/2014

Data arrivo: 13/03/2014

Data inizio analisi: 13/03/2014

Parametro	Valore	U	Unità di misura	VL Min-Max	Data fine	Metodo di prova	Lab
Polveri PM2,5	<b>1100</b>		µg		19/03/14	UNI EN 14907: 2005	
Polveri PM2,5	<b>20,2</b>		µg/m3		19/03/14	UNI EN 14907: 2005	

U = Incertezza estesa/Intervallo di Confidenza, VL = Valore Limite.

I campioni sono conservati in Laboratorio fino alla validazione del dato. Le incertezze di misura sono state valutate utilizzando un fattore di copertura 2, determinato da un livello di probabilità del 95% e da un numero di gradi di libertà maggiore o uguale a 10 (Rif. guida ACCREDIA DT-0002 rev. 1). Per ogni composto, il valore riportato, si intende senza l'applicazione del recupero.

Il presente Rapporto di Prova non può essere riprodotto parzialmente salvo approvazione scritta da parte del Responsabile di Laboratorio.  
I dati si riferiscono unicamente ai campioni sottoposti a prova.

*Firmato digitalmente dal Dr. Giovanni Bergamaschi  
Iscritto all'Ordine Interprovinciale Chimici del Veneto - Padova n° 904 sez. A  
Certificato n° 20135010592 rilasciato dall'Ordine Interprovinciale Chimici del Veneto,  
Valido e non revocato  
(Responsabile Tecnico di laboratorio)*

**Documento conservato nell'ARCHIVIO INFORMATICO di SIBA SpA.**

Documento che se stampato su carta diviene "Copia conforme all'originale informatico, valida a tutti gli effetti di legge, sottoscritto con firma digitale".

Sede Secondaria - Roncoferraro (MN): Via Rodoni, 25 - 46037 Roncoferraro (MN) - Tel. +39 0376 663789 / Fax +39 0376 664181  
Sede Operativa - Napoli: Via F. Cilea, 57 - 80127 Napoli - Tel. +39 081 5600342 / Fax +39 081 5600978 - E-mail sibaspa@iberio.it

Laboratorio Accreditato: Via Lombardia, 12 - 35043 Monselice (PD) - Tel. +39 0429 785111 / Fax +39 0429 780540

**SIBA S.p.A.**

Società con unico socio, soggetta all'attività di direzione e coordinamento di Veolia Water Solutions & Technologies S.A.

Pagina 1 di 1





**SIBA S.p.A.**

Sede legale e amministrativa:  
Via Lampedusa,13  
20141 Milano  
Tel. +39 02 4299.1  
Fax +39 02 48953726  
E-mail: siba@sibaspa.it

Registro Imprese:  
MI 03129770156  
R.E.A. 944621  
Capitale Sociale:  
Euro 30.729.200,00 i.v.  
C.F. e P.IVA: 03129770156

## Rapporto di Prova n° 14-RA06181

Monselice (PD), 19/03/14

Provenienza: ATM-GE-080 - via Girolamo Gastaldi -  
Mercato dei Fiori

Spettabile:

**Lande Srl**  
via G. Sanfelice, 8  
80134 Napoli NA

Il valore in concentrazione è calcolato considerando il dato di volume campionato fornito dal committente, il quale è responsabile del campionamento secondo le norme indicate. Il laboratorio ha eseguito le sole determinazioni analitiche.

Campione n°: **14-LE00403**

Descrizione: **Aria codice filtro n. 14 27/01/14 - ATM-GE-080 - via Girolamo Gastaldi - Mercato dei Fiori**

Id scadenza: **14S006564**

Modalità di prelievo: da Committente

Data prelievo: 26/02/2014

Data arrivo: 13/03/2014

Data inizio analisi: 13/03/2014

Parametro	Valore	U	Unità di misura	VL Min-Max	Data fine	Metodo di prova	Lab
Polveri PM2,5	<b>640</b>		µg		19/03/14	UNI EN 14907: 2005	
Polveri PM2,5	<b>11,7</b>		µg/m3		19/03/14	UNI EN 14907: 2005	

U = Incertezza estesa/Intervallo di Confidenza, VL = Valore Limite.

I campioni sono conservati in Laboratorio fino alla validazione del dato. Le incertezze di misura sono state valutate utilizzando un fattore di copertura 2, determinato da un livello di probabilità del 95% e da un numero di gradi di libertà maggiore o uguale a 10 (Rif. guida ACCREDIA DT-0002 rev. 1). Per ogni composto, il valore riportato, si intende senza l'applicazione del recupero.

Il presente Rapporto di Prova non può essere riprodotto parzialmente salvo approvazione scritta da parte del Responsabile di Laboratorio.  
I dati si riferiscono unicamente ai campioni sottoposti a prova.

*Firmato digitalmente dal Dr. Giovanni Bergamaschi  
Iscritto all'Ordine Interprovinciale Chimici del Veneto - Padova n° 904 sez. A  
Certificato n° 20135010592 rilasciato dall'Ordine Interprovinciale Chimici del Veneto,  
Valido e non revocato  
(Responsabile Tecnico di laboratorio)*

**Documento conservato nell'ARCHIVIO INFORMATICO di SIBA SpA.**

Documento che se stampato su carta diviene "Copia conforme all'originale informatico, valida a tutti gli effetti di legge, sottoscritto con firma digitale".

Sede Secondaria - Roncoferraro (MN): Via Rodoni, 25 - 46037 Roncoferraro (MN) - Tel. +39 0376 663789 / Fax +39 0376 664181  
Sede Operativa - Napoli: Via F. Cilea, 57 - 80127 Napoli - Tel. +39 081 5600342 / Fax +39 081 5600978 - E-mail sibaspa@iberio.it

Laboratorio Accreditato: Via Lombardia, 12 - 35043 Monselice (PD) - Tel. +39 0429 785111 / Fax +39 0429 780540

**SIBA S.p.A.**

Società con unico socio, soggetta all'attività di direzione e coordinamento di Veolia Water Solutions & Technologies S.A.

Pagina 1 di 1





**SIBA S.p.A.**

Sede legale e amministrativa:  
Via Lampedusa,13  
20141 Milano  
Tel. +39 02 4299.1  
Fax +39 02 48953726  
E-mail: siba@sibaspa.it

Registro Imprese:  
MI 03129770156  
R.E.A. 944621  
Capitale Sociale:  
Euro 30.729.200,00 i.v.  
C.F. e P.IVA: 03129770156

**Rapporto di Prova n° 14-RA06182**

Monselice (PD), 19/03/14

Provenienza: ATM-GE-080 - via Girolamo Gastaldi -  
Mercato dei Fiori

Spettabile:

**Lande Srl**  
via G. Sanfelice, 8  
80134 Napoli NA

Il valore in concentrazione è calcolato considerando il dato di volume campionato fornito dal committente, il quale è responsabile del campionamento secondo le norme indicate. Il laboratorio ha eseguito le sole determinazioni analitiche.

Campione n°: **14-LE00404**

Descrizione: **Aria codice filtro n. 15 27/01/14 - ATM-GE-080 - via Girolamo Gastaldi - Mercato dei Fiori**

Id scadenza: **14S006565**

Modalità di prelievo: da Committente

Data prelievo: 27/02/2014

Data arrivo: 13/03/2014

Data inizio analisi: 13/03/2014

Parametro	Valore	U	Unità di misura	VL Min-Max	Data fine	Metodo di prova	Lab
Polveri PM2,5	<b>520</b>		µg		19/03/14	UNI EN 14907: 2005	
Polveri PM2,5	<b>9,54</b>		µg/m3		19/03/14	UNI EN 14907: 2005	

U = Incertezza estesa/Intervallo di Confidenza, VL = Valore Limite.

I campioni sono conservati in Laboratorio fino alla validazione del dato. Le incertezze di misura sono state valutate utilizzando un fattore di copertura 2, determinato da un livello di probabilità del 95% e da un numero di gradi di libertà maggiore o uguale a 10 (Rif. guida ACCREDIA DT-0002 rev. 1). Per ogni composto, il valore riportato, si intende senza l'applicazione del recupero.

Il presente Rapporto di Prova non può essere riprodotto parzialmente salvo approvazione scritta da parte del Responsabile di Laboratorio. I dati si riferiscono unicamente ai campioni sottoposti a prova.

*Firmato digitalmente dal Dr. Giovanni Bergamaschi  
Iscritto all'Ordine Interprovinciale Chimici del Veneto - Padova n° 904 sez. A  
Certificato n° 20135010592 rilasciato dall'Ordine Interprovinciale Chimici del Veneto,  
Valido e non revocato  
(Responsabile Tecnico di laboratorio)*

**Documento conservato nell'ARCHIVIO INFORMATICO di SIBA SpA.**

Documento che se stampato su carta diviene "Copia conforme all'originale informatico, valida a tutti gli effetti di legge, sottoscritto con firma digitale".



**SIBA S.p.A.**

Sede legale e amministrativa:  
Via Lampedusa,13  
20141 Milano  
Tel. +39 02 4299.1  
Fax +39 02 48953726  
E-mail: siba@sibaspa.it

Registro Imprese:  
MI 03129770156  
R.E.A. 944621  
Capitale Sociale:  
Euro 30.729.200,00 i.v.  
C.F. e P.IVA: 03129770156

## Rapporto di Prova n° 14-RA06183

Monselice (PD), 19/03/14

Provenienza: ATM-GE-080 - via Girolamo Gastaldi -  
Mercato dei Fiori

Spettabile:

**Lande Srl**  
via G. Sanfelice, 8  
80134 Napoli NA

Il valore in concentrazione è calcolato considerando il dato di volume campionato fornito dal committente, il quale è responsabile del campionamento secondo le norme indicate. Il laboratorio ha eseguito le sole determinazioni analitiche.

Campione n°: **14-LE00405**

Descrizione: **Aria codice filtro n. 16 27/01/14 - ATM-GE-080 - via Girolamo Gastaldi - Mercato dei Fiori**

Id scadenza: **14S006566**

Modalità di prelievo: da Committente

Data prelievo: 06/03/2014

Data arrivo: 13/03/2014

Data inizio analisi: 13/03/2014

Parametro	Valore	U	Unità di misura	VL Min-Max	Data fine	Metodo di prova	Lab
Polveri PM2,5	<b>60</b>		µg		19/03/14	UNI EN 14907: 2005	
Polveri PM2,5	<b>1,10</b>		µg/m3		19/03/14	UNI EN 14907: 2005	

U = Incertezza estesa/Intervallo di Confidenza, VL = Valore Limite.

I campioni sono conservati in Laboratorio fino alla validazione del dato. Le incertezze di misura sono state valutate utilizzando un fattore di copertura 2, determinato da un livello di probabilità del 95% e da un numero di gradi di libertà maggiore o uguale a 10 (Rif. guida ACCREDIA DT-0002 rev. 1). Per ogni composto, il valore riportato, si intende senza l'applicazione del recupero.

Il presente Rapporto di Prova non può essere riprodotto parzialmente salvo approvazione scritta da parte del Responsabile di Laboratorio. I dati si riferiscono unicamente ai campioni sottoposti a prova.

*Firmato digitalmente dal Dr. Giovanni Bergamaschi  
Iscritto all'Ordine Interprovinciale Chimici del Veneto - Padova n° 904 sez. A  
Certificato n° 20135010592 rilasciato dall'Ordine Interprovinciale Chimici del Veneto,  
Valido e non revocato  
(Responsabile Tecnico di laboratorio)*

**Documento conservato nell'ARCHIVIO INFORMATICO di SIBA SpA.**

Documento che se stampato su carta diviene "Copia conforme all'originale informatico, valida a tutti gli effetti di legge, sottoscritto con firma digitale".

Sede Secondaria - Roncoferraro (MN): Via Rodoni, 25 - 46037 Roncoferraro (MN) - Tel. +39 0376 663769 / Fax +39 0376 664181  
Sede Operativa - Napoli: Via F. Cilea, 57 - 80127 Napoli - Tel. +39 081 5600342 / Fax +39 081 5600978 - E-mail sibaspa@iberio.it

Laboratorio Accreditato: Via Lombardia, 12 - 35043 Monselice (PD) - Tel. +39 0429 785111 / Fax +39 0429 780540

**SIBA S.p.A.**

Società con unico socio, soggetta all'attività di direzione e coordinamento di Veolia Water Solutions & Technologies S.A.

Pagina 1 di 1





**SIBA S.p.A.**

Sede legale e amministrativa:  
Via Lampedusa,13  
20141 Milano  
Tel. +39 02 4299.1  
Fax +39 02 48953726  
E-mail: siba@sibaspa.it

Registro Imprese:  
MI 03129770156  
R.E.A. 944621  
Capitale Sociale:  
Euro 30.729.200,00 i.v.  
C.F. e P.IVA: 03129770156

**Rapporto di Prova n° 14-RA06184**

Monselice (PD), 19/03/14

Provenienza: ATM-GE-080 - via Girolamo Gastaldi -  
Mercato dei Fiori

Spettabile:

**Lande Srl**  
via G. Sanfelice, 8  
80134 Napoli NA

Il valore in concentrazione è calcolato considerando il dato di volume campionato fornito dal committente, il quale è responsabile del campionamento secondo le norme indicate. Il laboratorio ha eseguito le sole determinazioni analitiche.

Campione n°: **14-LE00406**

Descrizione: **Aria codice filtro n. 17 27/01/14 - ATM-GE-080 - via Girolamo Gastaldi - Mercato dei Fiori**

Id scadenza: **14S006567**

Modalità di prelievo: da Committente

Data prelievo: 07/03/2014

Data arrivo: 13/03/2014

Data inizio analisi: 13/03/2014

Parametro	Valore	U	Unità di misura	VL Min-Max	Data fine	Metodo di prova	Lab
Polveri PM2,5	<b>280</b>		µg		19/03/14	UNI EN 14907: 2005	
Polveri PM2,5	<b>5,13</b>		µg/m3		19/03/14	UNI EN 14907: 2005	

U = Incertezza estesa/Intervallo di Confidenza, VL = Valore Limite.

I campioni sono conservati in Laboratorio fino alla validazione del dato. Le incertezze di misura sono state valutate utilizzando un fattore di copertura 2, determinato da un livello di probabilità del 95% e da un numero di gradi di libertà maggiore o uguale a 10 (Rif. guida ACCREDIA DT-0002 rev. 1). Per ogni composto, il valore riportato, si intende senza l'applicazione del recupero.

Il presente Rapporto di Prova non può essere riprodotto parzialmente salvo approvazione scritta da parte del Responsabile di Laboratorio. I dati si riferiscono unicamente ai campioni sottoposti a prova.

*Firmato digitalmente dal Dr. Giovanni Bergamaschi  
Iscritto all'Ordine Interprovinciale Chimici del Veneto - Padova n° 904 sez. A  
Certificato n° 20135010592 rilasciato dall'Ordine Interprovinciale Chimici del Veneto,  
Valido e non revocato  
(Responsabile Tecnico di laboratorio)*

**Documento conservato nell'ARCHIVIO INFORMATICO di SIBA SpA.**

Documento che se stampato su carta diviene "Copia conforme all'originale informatico, valida a tutti gli effetti di legge, sottoscritto con firma digitale".



**SIBA S.p.A.**

Sede legale e amministrativa:  
Via Lampedusa,13  
20141 Milano  
Tel. +39 02 4299.1  
Fax +39 02 48953726  
E-mail: siba@sibaspa.it

Registro Imprese:  
MI 03129770156  
R.E.A. 944621  
Capitale Sociale:  
Euro 30.729.200,00 i.v.  
C.F. e P.IVA: 03129770156

## Rapporto di Prova n° 14-RA06185

Monselice (PD), 19/03/14

Provenienza: ATM-GE-080 - via Girolamo Gastaldi -  
Mercato dei Fiori

Spettabile:

**Lande Srl**  
via G. Sanfelice, 8  
80134 Napoli NA

Il valore in concentrazione è calcolato considerando il dato di volume campionato fornito dal committente, il quale è responsabile del campionamento secondo le norme indicate. Il laboratorio ha eseguito le sole determinazioni analitiche.

Campione n°: **14-LE00407**

Descrizione: **Aria codice filtro n. 18 27/01/14 - ATM-GE-080 - via Girolamo Gastaldi - Mercato dei Fiori**

Id scadenza: **14S006568**

Modalità di prelievo: da Committente

Data prelievo: 08/03/2014

Data arrivo: 13/03/2014

Data inizio analisi: 13/03/2014

Parametro	Valore	U	Unità di misura	VL Min-Max	Data fine	Metodo di prova	Lab
Polveri PM2,5	<b>670</b>		µg		19/03/14	UNI EN 14907: 2005	
Polveri PM2,5	<b>12,3</b>		µg/m3		19/03/14	UNI EN 14907: 2005	

U = Incertezza estesa/Intervallo di Confidenza, VL = Valore Limite.

I campioni sono conservati in Laboratorio fino alla validazione del dato. Le incertezze di misura sono state valutate utilizzando un fattore di copertura 2, determinato da un livello di probabilità del 95% e da un numero di gradi di libertà maggiore o uguale a 10 (Rif. guida ACCREDIA DT-0002 rev. 1). Per ogni composto, il valore riportato, si intende senza l'applicazione del recupero.

Il presente Rapporto di Prova non può essere riprodotto parzialmente salvo approvazione scritta da parte del Responsabile di Laboratorio.  
I dati si riferiscono unicamente ai campioni sottoposti a prova.

*Firmato digitalmente dal Dr. Giovanni Bergamaschi  
Iscritto all'Ordine Interprovinciale Chimici del Veneto - Padova n° 904 sez. A  
Certificato n° 20135010592 rilasciato dall'Ordine Interprovinciale Chimici del Veneto,  
Valido e non revocato  
(Responsabile Tecnico di laboratorio)*

**Documento conservato nell'ARCHIVIO INFORMATICO di SIBA SpA.**

Documento che se stampato su carta diviene: "Copia conforme all'originale informatico, valida a tutti gli effetti di legge, sottoscritto con firma digitale".

Sede Secondaria - Roncoferraro (MN): Via Rodoni, 25 - 46037 Roncoferraro (MN) - Tel. +39 0376 663789 / Fax +39 0376 664181  
Sede Operativa - Napoli: Via F. Cilea, 57 - 80127 Napoli - Tel. +39 081 5600342 / Fax +39 081 5600978 - E-mail sibaspa@iberio.it

Laboratorio Accreditato: Via Lombardia, 12 - 35043 Monselice (PD) - Tel. +39 0429 785111 / Fax +39 0429 780540

**SIBA S.p.A.**

Società con unico socio, soggetta all'attività di direzione e coordinamento di Veolia Water Solutions & Technologies S.A.

Pagina 1 di 1







**SIBA S.p.A.**

Sede legale e amministrativa:  
Via Lampedusa,13  
20141 Milano  
Tel. +39 02 4299.1  
Fax +39 02 48953726  
E-mail: siba@sibaspa.it

Registro Imprese:  
MI 03129770156  
R.E.A. 944621  
Capitale Sociale:  
Euro 30.729.200,00 i.v.  
C.F. e P.IVA: 03129770156

## Rapporto di Prova n° 14-RA06186

Monselice (PD), 19/03/14

Provenienza: ATM-GE-080 - via Girolamo Gastaldi -  
Mercato dei Fiori

Spettabile:

**Lande Srl**  
via G. Sanfelice, 8  
80134 Napoli NA

Il valore in concentrazione è calcolato considerando il dato di volume campionato fornito dal committente, il quale è responsabile del campionamento secondo le norme indicate. Il laboratorio ha eseguito le sole determinazioni analitiche.

Campione n°: **14-LE00408**

Descrizione: **Aria codice filtro n. 19 27/01/14 - ATM-GE-080 - via Girolamo Gastaldi - Mercato dei Fiori**

Id scadenza: **14S006569**

Modalità di prelievo: da Committente

Data prelievo: 09/03/2014

Data arrivo: 13/03/2014

Data inizio analisi: 13/03/2014

Parametro	Valore	U	Unità di misura	VL Min-Max	Data fine	Metodo di prova	Lab
Polveri PM2,5	<b>1190</b>		µg		19/03/14	UNI EN 14907: 2005	
Polveri PM2,5	<b>21,8</b>		µg/m3		19/03/14	UNI EN 14907: 2005	

U = Incertezza estesa/Intervallo di Confidenza, VL = Valore Limite.

I campioni sono conservati in Laboratorio fino alla validazione del dato. Le incertezze di misura sono state valutate utilizzando un fattore di copertura 2, determinato da un livello di probabilità del 95% e da un numero di gradi di libertà maggiore o uguale a 10 (Rif. guida ACCREDIA DT-0002 rev. 1). Per ogni composto, il valore riportato, si intende senza l'applicazione del recupero.

Il presente Rapporto di Prova non può essere riprodotto parzialmente salvo approvazione scritta da parte del Responsabile di Laboratorio.  
I dati si riferiscono unicamente ai campioni sottoposti a prova.

*Firmato digitalmente dal Dr. Giovanni Bergamaschi  
Iscritto all'Ordine Interprovinciale Chimici del Veneto - Padova n° 904 sez. A  
Certificato n° 20135010592 rilasciato dall'Ordine Interprovinciale Chimici del Veneto,  
Valido e non revocato  
(Responsabile Tecnico di laboratorio)*

**Documento conservato nell'ARCHIVIO INFORMATICO di SIBA SpA.**

Documento che se stampato su carta diviene "Copia conforme all'originale informatico, valida a tutti gli effetti di legge, sottoscritto con firma digitale".

Sede Secondaria - Roncoferraro (MN): Via Rodoni, 25 - 46037 Roncoferraro (MN) - Tel. +39 0376 663789 / Fax +39 0376 664181  
Sede Operativa - Napoli: Via F. Cilea, 57 - 80127 Napoli - Tel. +39 081 5600342 / Fax +39 081 5600978 - E-mail sibaspa@iberio.it

Laboratorio Accreditato: Via Lombardia, 12 - 35043 Monselice (PD) - Tel. +39 0429 785111 / Fax +39 0429 780540

**SIBA S.p.A.**

Società con unico socio, soggetta all'attività di direzione e coordinamento di Veolia Water Solutions & Technologies S.A.

Pagina 1 di 1





**SIBA S.p.A.**

Sede legale e amministrativa:  
Via Lampedusa,13  
20141 Milano  
Tel. +39 02 4299.1  
Fax +39 02 48953726  
E-mail: siba@sibaspa.it

Registro Imprese:  
MI 03129770156  
R.E.A. 944621  
Capitale Sociale:  
Euro 30.729.200,00 i.v.  
C.F. e P.IVA: 03129770156

## Rapporto di Prova n° 14-RA06187

Monselice (PD), 19/03/14

Provenienza: ATM-GE-080 - via Girolamo Gastaldi -  
Mercato dei Fiori

Spettabile:

**Lande Srl**  
via G. Sanfelice, 8  
80134 Napoli NA

Il valore in concentrazione è calcolato considerando il dato di volume campionato fornito dal committente, il quale è responsabile del campionamento secondo le norme indicate. Il laboratorio ha eseguito le sole determinazioni analitiche.

Campione n°: **14-LE00409**

Descrizione: **Aria codice filtro n. 20 27/01/14 - ATM-GE-080 - via Girolamo Gastaldi - Mercato dei Fiori**

Id scadenza: **14S006570**

Modalità di prelievo: da Committente

Data prelievo: 10/03/2014

Data arrivo: 13/03/2014

Data inizio analisi: 13/03/2014

Parametro	Valore	U	Unità di misura	VL Min-Max	Data fine	Metodo di prova	Lab
Polveri PM2,5	<b>1860</b>		µg		19/03/14	UNI EN 14907: 2005	
Polveri PM2,5	<b>34,1</b>		µg/m3		19/03/14	UNI EN 14907: 2005	

U = Incertezza estesa/Intervallo di Confidenza, VL = Valore Limite.

I campioni sono conservati in Laboratorio fino alla validazione del dato. Le incertezze di misura sono state valutate utilizzando un fattore di copertura 2, determinato da un livello di probabilità del 95% e da un numero di gradi di libertà maggiore o uguale a 10 (Rif. guida ACCREDIA DT-0002 rev. 1). Per ogni composto, il valore riportato, si intende senza l'applicazione del recupero.

Il presente Rapporto di Prova non può essere riprodotto parzialmente salvo approvazione scritta da parte del Responsabile di Laboratorio.  
I dati si riferiscono unicamente ai campioni sottoposti a prova.

*Firmato digitalmente dal Dr. Giovanni Bergamaschi  
Iscritto all'Ordine Interprovinciale Chimici del Veneto - Padova n° 904 sez. A  
Certificato n° 20135010592 rilasciato dall'Ordine Interprovinciale Chimici del Veneto,  
Valido e non revocato  
(Responsabile Tecnico di laboratorio)*

### Documento conservato nell'ARCHIVIO INFORMATICO di SIBA SpA.

Documento che se stampato su carta diviene "Copia conforme all'originale informatico, valida a tutti gli effetti di legge, sottoscritto con firma digitale".

Sede Secondaria - Roncoferraro (MN): Via Rodoni, 25 - 46037 Roncoferraro (MN) - Tel. +39 0376 663789 / Fax +39 0376 664181  
Sede Operativa - Napoli: Via F. Cilea, 57 - 80127 Napoli - Tel. +39 081 5600342 / Fax +39 081 5600978 - E-mail sibaspa@iberio.it

Laboratorio Accreditato: Via Lombardia, 12 - 35043 Monselice (PD) - Tel. +39 0429 785111 / Fax +39 0429 780540

**SIBA S.p.A.**

Società con unico socio, soggetta all'attività di direzione e coordinamento di Veolia Water Solutions & Technologies S.A.

Pagina 1 di 1





**SIBA S.p.A.**

Sede legale e amministrativa:  
Via Lampedusa,13  
20141 Milano  
Tel. +39 02 4299.1  
Fax +39 02 48953726  
E-mail: siba@sibaspa.it

Registro Imprese:  
MI 03129770156  
R.E.A. 944621  
Capitale Sociale:  
Euro 30.729.200,00 i.v.  
C.F. e P.IVA: 03129770156

## Rapporto di Prova n° 14-RA06188

Monselice (PD), 19/03/14

Provenienza: ATM-GE-080 - via Girolamo Gastaldi -  
Mercato dei Fiori

Spettabile:

**Lande Srl**  
via G. Sanfelice, 8  
80134 Napoli NA

Il valore in concentrazione è calcolato considerando il dato di volume campionato fornito dal committente, il quale è responsabile del campionamento secondo le norme indicate. Il laboratorio ha eseguito le sole determinazioni analitiche.

Campione n°: **14-LE00410**

Descrizione: **Aria codice filtro n. 101 29/01/14 - ATM-GE-080 - via Girolamo Gastaldi - Mercato dei Fiori**

Id scadenza: **14S006571**

Modalità di prelievo: da Committente

Data prelievo: 11/03/2014

Data arrivo: 13/03/2014

Data inizio analisi: 13/03/2014

Parametro	Valore	U	Unità di misura	VL Min-Max	Data fine	Metodo di prova	Lab
Polveri PM2,5	<b>1900</b>		µg		19/03/14	UNI EN 14907: 2005	
Polveri PM2,5	<b>34,8</b>		µg/m3		19/03/14	UNI EN 14907: 2005	

U = Incertezza estesa/Intervallo di Confidenza, VL = Valore Limite.

I campioni sono conservati in Laboratorio fino alla validazione del dato. Le incertezze di misura sono state valutate utilizzando un fattore di copertura 2, determinato da un livello di probabilità del 95% e da un numero di gradi di libertà maggiore o uguale a 10 (Rif. guida ACCREDIA DT-0002 rev. 1). Per ogni composto, il valore riportato, si intende senza l'applicazione del recupero.

Il presente Rapporto di Prova non può essere riprodotto parzialmente salvo approvazione scritta da parte del Responsabile di Laboratorio.  
I dati si riferiscono unicamente ai campioni sottoposti a prova.

*Firmato digitalmente dal Dr. Giovanni Bergamaschi  
Iscritto all'Ordine Interprovinciale Chimici del Veneto - Padova n° 904 sez. A  
Certificato n° 20135010592 rilasciato dall'Ordine Interprovinciale Chimici del Veneto,  
Valido e non revocato  
(Responsabile Tecnico di laboratorio)*

**Documento conservato nell'ARCHIVIO INFORMATICO di SIBA SpA.**

Documento che se stampato su carta diviene "Copia conforme all'originale informatico, valida a tutti gli effetti di legge, sottoscritto con firma digitale".

Sede Secondaria - Roncoferraro (MN): Via Rodoni, 25 - 46037 Roncoferraro (MN) - Tel. +39 0376 663789 / Fax +39 0376 664181  
Sede Operativa - Napoli: Via F. Cilea, 57 - 80127 Napoli - Tel. +39 081 5600342 / Fax +39 081 5600978 - E-mail sibaspa@iberio.it

Laboratorio Accreditato: Via Lombardia, 12 - 35043 Monselice (PD) - Tel. +39 0429 785111 / Fax +39 0429 780540

**SIBA S.p.A.**

Società con unico socio, soggetta all'attività di direzione e coordinamento di Veolia Water Solutions & Technologies S.A.

Pagina 1 di 1





**SIBA S.p.A.**

Sede legale e amministrativa:  
Via Lampedusa,13  
20141 Milano  
Tel. +39 02 4299.1  
Fax +39 02 48953726  
E-mail: siba@sibaspa.it

Registro Imprese:  
MI 03129770156  
R.E.A. 944621  
Capitale Sociale:  
Euro 30.729.200,00 i.v.  
C.F. e P.IVA: 03129770156

## Rapporto di Prova n° 14-RA04525

Monselice (PD), 14/03/14

Provenienza: ATM-GE-080 - via Girolamo Gastaldi -  
Mercato dei Fiori

Spettabile:

**Lande Srl**  
via G. Sanfelice, 8  
80134 Napoli NA

Il valore in concentrazione è calcolato considerando il dato di volume campionato fornito dal committente, il quale è responsabile del campionamento secondo le norme indicate. Il laboratorio ha eseguito le sole determinazioni analitiche.

Campione n°: **14-LE00367**

Descrizione: **Aria codice filtro n. 75 13/11/13 - ATM-GE-080 - via Girolamo Gastaldi - Mercato dei Fiori**

Id scadenza: **14S004492**

Modalità di prelievo: da Committente

Data prelievo: 03/02/2014

Data arrivo: 19/02/2014

Data inizio analisi: 20/02/2014

Parametro	Valore	U	Unità di misura	VL Min-Max	Data fine	Metodo di prova	Lab
Polveri PM10	<b>6,59</b>		µg/m3		14/03/14	UNI EN 12341: 2001	
Benzo(A)Pirene	<b>0,278</b>		ng/m3		14/03/14	UNI EN 15549: 2008 + EPA 8270 D 2007	
Arsenico	< 5		ng/m3		14/03/14	UNI EN 14902: 2005 + EPA 6020 A 2007	
Cadmio	< 5		ng/m3		14/03/14	UNI EN 14902: 2005 + EPA 6020 A 2007	
Cromo	< 5		ng/m3		14/03/14	UNI EN 14902: 2005 + EPA 6020 A 2007	
Ferro	<b>87,0</b>		ng/m3		14/03/14	UNI EN 14902: 2005 + EPA 6020 A 2007	
Mercurio	< 0,5		ng/m3		14/03/14	UNI EN 14902: 2005 + EPA 7471 B 2007	
Nichel	<b>5,66</b>		ng/m3		14/03/14	UNI EN 14902: 2005 + EPA 6020 A 2007	
Piombo	< 0,005		µg/m3		14/03/14	UNI EN 14902: 2005 + EPA 6020 A 2007	
Rame	<b>5,62</b>		ng/m3		14/03/14	UNI EN 14902: 2005 + EPA 6020 A 2007	
Zinco	< 23		ng/m3		14/03/14	UNI EN 14902: 2005 + EPA 6020 A 2007	

U = Incertezza estesa/Intervallo di Confidenza, VL = Valore Limite.

I campioni sono conservati in Laboratorio fino alla validazione del dato. Le incertezze di misura sono state valutate utilizzando un fattore di copertura 2, determinato da un livello di probabilità del 95% e da un numero di gradi di libertà maggiore o uguale a 10 (Rif. guida ACCREDIA DT-0002 rev. 1). Per ogni composto, il valore riportato, si intende senza l'applicazione del recupero.

Il presente Rapporto di Prova non può essere riprodotto parzialmente salvo approvazione scritta da parte del Responsabile di Laboratorio.  
I dati si riferiscono unicamente ai campioni sottoposti a prova.

*Firmato digitalmente dal Dr. Giovanni Bergamaschi  
Iscritto all'Ordine Interprovinciale Chimici del Veneto - Padova n° 904 sez. A  
Certificato n° 20135010592 rilasciato dall'Ordine Interprovinciale Chimici del Veneto,  
Valido e non revocato  
(Responsabile Tecnico di laboratorio)*

**Documento conservato nell'ARCHIVIO INFORMATICO di SIBA SpA.**

Documento che se stampato su carta diviene: "Copia conforme all'originale informatico, valida a tutti gli effetti di legge, sottoscritto con firma digitale".

Sede Secondaria - Roncoferraro (MN): Via Rodoni, 25 - 46037 Roncoferraro (MN) - Tel. +39 0376 663789 / Fax +39 0376 664181  
Sede Operativa - Napoli: Via F. Cilea, 57 - 80127 Napoli - Tel. +39 081 5600342 / Fax +39 081 5600978 - E-mail sibaspa@iberio.it

Laboratorio Accreditato: Via Lombardia, 12 - 35043 Monselice (PD) - Tel. +39 0429 785111 / Fax +39 0429 780540

**SIBA S.p.A.**

Società con unico socio, soggetta all'attività di direzione e coordinamento di Veolia Water Solutions & Technologies S.A.

Pagina 1 di 1





**SIBA S.p.A.**

Sede legale e amministrativa:  
Via Lampedusa,13  
20141 Milano  
Tel. +39 02 4299.1  
Fax +39 02 48953726  
E-mail: siba@sibaspa.it

Registro Imprese:  
MI 03129770156  
R.E.A. 944621  
Capitale Sociale:  
Euro 30.729.200,00 i.v.  
C.F. e P.IVA: 03129770156

## Rapporto di Prova n° 14-RA04526

Monselice (PD), 14/03/14

Provenienza: ATM-GE-080 - via Girolamo Gastaldi -  
Mercato dei Fiori

Spettabile:

**Lande Srl**  
via G. Sanfelice, 8  
80134 Napoli NA

Il valore in concentrazione è calcolato considerando il dato di volume campionato fornito dal committente, il quale è responsabile del campionamento secondo le norme indicate. Il laboratorio ha eseguito le sole determinazioni analitiche.

Campione n°: **14-LE00368**

Descrizione: **Aria codice filtro n. 76 13/11/13 - ATM-GE-080 - via Girolamo Gastaldi - Mercato dei Fiori**

Id scadenza: **14S004493**

Modalità di prelievo: da Committente

Data prelievo: 04/02/2014

Data arrivo: 19/02/2014

Data inizio analisi: 20/02/2014

Parametro	Valore	U	Unità di misura	VL Min-Max	Data fine	Metodo di prova	Lab
Polveri PM10	<b>10,8</b>		µg/m3		14/03/14	UNI EN 12341: 2001	
Benzo(A)Pirene	<b>0,249</b>		ng/m3		14/03/14	UNI EN 15549: 2008 + EPA 8270 D 2007	
Arsenico	< 5		ng/m3		14/03/14	UNI EN 14902: 2005 + EPA 6020 A 2007	
Cadmio	< 5		ng/m3		14/03/14	UNI EN 14902: 2005 + EPA 6020 A 2007	
Cromo	< 5		ng/m3		14/03/14	UNI EN 14902: 2005 + EPA 6020 A 2007	
Ferro	<b>287</b>		ng/m3		14/03/14	UNI EN 14902: 2005 + EPA 6020 A 2007	
Mercurio	< 0,5		ng/m3		14/03/14	UNI EN 14902: 2005 + EPA 7471 B 2007	
Nichel	<b>5,69</b>		ng/m3		14/03/14	UNI EN 14902: 2005 + EPA 6020 A 2007	
Piombo	< 0,005		µg/m3		14/03/14	UNI EN 14902: 2005 + EPA 6020 A 2007	
Rame	<b>5,18</b>		ng/m3		14/03/14	UNI EN 14902: 2005 + EPA 6020 A 2007	
Zinco	< 23		ng/m3		14/03/14	UNI EN 14902: 2005 + EPA 6020 A 2007	

U = Incertezza estesa/Intervallo di Confidenza, VL = Valore Limite.

I campioni sono conservati in Laboratorio fino alla validazione del dato. Le incertezze di misura sono state valutate utilizzando un fattore di copertura 2, determinato da un livello di probabilità del 95% e da un numero di gradi di libertà maggiore o uguale a 10 (Rif. guida ACCREDIA DT-0002 rev. 1). Per ogni composto, il valore riportato, si intende senza l'applicazione del recupero.

Il presente Rapporto di Prova non può essere riprodotto parzialmente salvo approvazione scritta da parte del Responsabile di Laboratorio.  
I dati si riferiscono unicamente ai campioni sottoposti a prova.

*Firmato digitalmente dal Dr. Giovanni Bergamaschi  
Iscritto all'Ordine Interprovinciale Chimici del Veneto - Padova n° 904 sez. A  
Certificato n° 20135010592 rilasciato dall'Ordine Interprovinciale Chimici del Veneto,  
Valido e non revocato  
(Responsabile Tecnico di laboratorio)*

**Documento conservato nell'ARCHIVIO INFORMATICO di SIBA SpA.**

Documento che se stampato su carta diviene: "Copia conforme all'originale informatico, valida a tutti gli effetti di legge, sottoscritto con firma digitale".

Sede Secondaria - Roncoferraro (MN): Via Rodoni, 25 - 46037 Roncoferraro (MN) - Tel. +39 0376 663789 / Fax +39 0376 664181  
Sede Operativa - Napoli: Via F. Cilea, 57 - 80127 Napoli - Tel. +39 081 5600342 / Fax +39 081 5600978 - E-mail sibaspa@iberio.it

Laboratorio Accreditato: Via Lombardia, 12 - 35043 Monselice (PD) - Tel. +39 0429 785111 / Fax +39 0429 780540

**SIBA S.p.A.**

Società con unico socio, soggetta all'attività di direzione e coordinamento di Veolia Water Solutions & Technologies S.A.

Pagina 1 di 1







**SIBA S.p.A.**

Sede legale e amministrativa:  
Via Lampedusa,13  
20141 Milano  
Tel. +39 02 4299.1  
Fax +39 02 48953726  
E-mail: siba@sibaspa.it

Registro Imprese:  
MI 03129770156  
R.E.A. 944621  
Capitale Sociale:  
Euro 30.729.200,00 i.v.  
C.F. e P.IVA: 03129770156

## Rapporto di Prova n° 14-RA04527

Monselice (PD), 14/03/14

Provenienza: ATM-GE-080 - via Girolamo Gastaldi -  
Mercato dei Fiori

Spettabile:

**Lande Srl**  
via G. Sanfelice, 8  
80134 Napoli NA

Il valore in concentrazione è calcolato considerando il dato di volume campionato fornito dal committente, il quale è responsabile del campionamento secondo le norme indicate. Il laboratorio ha eseguito le sole determinazioni analitiche.

Campione n°: **14-LE00369**

Descrizione: **Aria codice filtro n. 77 13/11/13 - ATM-GE-080 - via Girolamo Gastaldi - Mercato dei Fiori**

Id scadenza: **14S004494**

Modalità di prelievo: da Committente

Data prelievo: 05/02/2014

Data arrivo: 19/02/2014

Data inizio analisi: 20/02/2014

Parametro	Valore	U	Unità di misura	VL Min-Max	Data fine	Metodo di prova	Lab
Polveri PM10	<b>14,8</b>		µg/m3		14/03/14	UNI EN 12341: 2001	
Benzo(A)Pirene	<b>&lt; 0,2</b>		ng/m3		14/03/14	UNI EN 15549: 2008 + EPA 8270 D 2007	
Arsenico	<b>&lt; 5</b>		ng/m3		14/03/14	UNI EN 14902: 2005 + EPA 6020 A 2007	
Cadmio	<b>&lt; 5</b>		ng/m3		14/03/14	UNI EN 14902: 2005 + EPA 6020 A 2007	
Cromo	<b>7,80</b>		ng/m3		14/03/14	UNI EN 14902: 2005 + EPA 6020 A 2007	
Ferro	<b>403</b>		ng/m3		14/03/14	UNI EN 14902: 2005 + EPA 6020 A 2007	
Mercurio	<b>&lt; 0,5</b>		ng/m3		14/03/14	UNI EN 14902: 2005 + EPA 7471 B 2007	
Nichel	<b>6,40</b>		ng/m3		14/03/14	UNI EN 14902: 2005 + EPA 6020 A 2007	
Piombo	<b>0,0103</b>		µg/m3		14/03/14	UNI EN 14902: 2005 + EPA 6020 A 2007	
Rame	<b>10,7</b>		ng/m3		14/03/14	UNI EN 14902: 2005 + EPA 6020 A 2007	
Zinco	<b>40,9</b>		ng/m3		14/03/14	UNI EN 14902: 2005 + EPA 6020 A 2007	

U = Incertezza estesa/Intervallo di Confidenza, VL = Valore Limite.

I campioni sono conservati in Laboratorio fino alla validazione del dato. Le incertezze di misura sono state valutate utilizzando un fattore di copertura 2, determinato da un livello di probabilità del 95% e da un numero di gradi di libertà maggiore o uguale a 10 (Rif. guida ACCREDIA DT-0002 rev. 1). Per ogni composto, il valore riportato, si intende senza l'applicazione del recupero.

Il presente Rapporto di Prova non può essere riprodotto parzialmente salvo approvazione scritta da parte del Responsabile di Laboratorio.

I dati si riferiscono unicamente ai campioni sottoposti a prova.

*Firmato digitalmente dal Dr. Giovanni Bergamaschi  
Iscritto all'Ordine Interprovinciale Chimici del Veneto - Padova n° 904 sez. A  
Certificato n° 20135010592 rilasciato dall'Ordine Interprovinciale Chimici del Veneto,  
Valido e non revocato  
(Responsabile Tecnico di laboratorio)*

**Documento conservato nell'ARCHIVIO INFORMATICO di SIBA SpA.**

Documento che se stampato su carta diviene: "Copia conforme all'originale informatico, valida a tutti gli effetti di legge, sottoscritto con firma digitale".

Sede Secondaria - Roncoferraro (MN): Via Rodoni, 25 - 46037 Roncoferraro (MN) - Tel. +39 0376 663789 / Fax +39 0376 664181  
Sede Operativa - Napoli: Via F. Cilea, 57 - 80127 Napoli - Tel. +39 081 5600342 / Fax +39 081 5600978 - E-mail sibaspa@iberio.it

Laboratorio Accreditato: Via Lombardia, 12 - 35043 Monselice (PD) - Tel. +39 0429 785111 / Fax +39 0429 780540

**SIBA S.p.A.**

Società con unico socio, soggetta all'attività di direzione e coordinamento di Veolia Water Solutions & Technologies S.A.

Pagina 1 di 1







**SIBA S.p.A.**

Sede legale e amministrativa:  
Via Lampedusa,13  
20141 Milano  
Tel. +39 02 4299.1  
Fax +39 02 48953726  
E-mail: siba@sibaspa.it

Registro Imprese:  
MI 03129770156  
R.E.A. 944621  
Capitale Sociale:  
Euro 30.729.200,00 i.v.  
C.F. e P.IVA: 03129770156

## Rapporto di Prova n° 14-RA04528

Monselice (PD), 14/03/14

Provenienza: ATM-GE-080 - via Girolamo Gastaldi -  
Mercato dei Fiori

Spettabile:

**Lande Srl**  
via G. Sanfelice, 8  
80134 Napoli NA

Il valore in concentrazione è calcolato considerando il dato di volume campionato fornito dal committente, il quale è responsabile del campionamento secondo le norme indicate. Il laboratorio ha eseguito le sole determinazioni analitiche.

Campione n°: **14-LE00370**

Descrizione: **Aria codice filtro n. 78 13/11/13 - ATM-GE-080 - via Girolamo Gastaldi - Mercato dei Fiori**

Id scadenza: **14S004495**

Modalità di prelievo: da Committente

Data prelievo: 06/02/2014

Data arrivo: 19/02/2014

Data inizio analisi: 20/02/2014

Parametro	Valore	U	Unità di misura	VL Min-Max	Data fine	Metodo di prova	Lab
Polveri PM10	<b>20,5</b>		µg/m3		14/03/14	UNI EN 12341: 2001	
Benzo(A)Pirene	<b>0,443</b>		ng/m3		14/03/14	UNI EN 15549: 2008 + EPA 8270 D 2007	
Arsenico	< 5		ng/m3		14/03/14	UNI EN 14902: 2005 + EPA 6020 A 2007	
Cadmio	< 5		ng/m3		14/03/14	UNI EN 14902: 2005 + EPA 6020 A 2007	
Cromo	< 5		ng/m3		14/03/14	UNI EN 14902: 2005 + EPA 6020 A 2007	
Ferro	<b>622</b>		ng/m3		14/03/14	UNI EN 14902: 2005 + EPA 6020 A 2007	
Mercurio	< 0,5		ng/m3		14/03/14	UNI EN 14902: 2005 + EPA 7471 B 2007	
Nichel	< 5		ng/m3		14/03/14	UNI EN 14902: 2005 + EPA 6020 A 2007	
Piombo	< <b>0,005</b>		µg/m3		14/03/14	UNI EN 14902: 2005 + EPA 6020 A 2007	
Rame	<b>14,1</b>		ng/m3		14/03/14	UNI EN 14902: 2005 + EPA 6020 A 2007	
Zinco	< <b>23</b>		ng/m3		14/03/14	UNI EN 14902: 2005 + EPA 6020 A 2007	

U = Incertezza estesa/Intervallo di Confidenza, VL = Valore Limite.

I campioni sono conservati in Laboratorio fino alla validazione del dato. Le incertezze di misura sono state valutate utilizzando un fattore di copertura 2, determinato da un livello di probabilità del 95% e da un numero di gradi di libertà maggiore o uguale a 10 (Rif. guida ACCREDIA DT-0002 rev. 1). Per ogni composto, il valore riportato, si intende senza l'applicazione del recupero.

Il presente Rapporto di Prova non può essere riprodotto parzialmente salvo approvazione scritta da parte del Responsabile di Laboratorio.  
I dati si riferiscono unicamente ai campioni sottoposti a prova.

*Firmato digitalmente dal Dr. Giovanni Bergamaschi  
Iscritto all'Ordine Interprovinciale Chimici del Veneto - Padova n° 904 sez. A  
Certificato n° 20135010592 rilasciato dall'Ordine Interprovinciale Chimici del Veneto,  
Valido e non revocato  
(Responsabile Tecnico di laboratorio)*

**Documento conservato nell'ARCHIVIO INFORMATICO di SIBA SpA.**

Documento che se stampato su carta diviene: "Copia conforme all'originale informatico, valida a tutti gli effetti di legge, sottoscritto con firma digitale".

Sede Secondaria - Roncoferraro (MN): Via Rodoni, 25 - 46037 Roncoferraro (MN) - Tel. +39 0376 663789 / Fax +39 0376 664181  
Sede Operativa - Napoli: Via F. Cilea, 57 - 80127 Napoli - Tel. +39 081 5600342 / Fax +39 081 5600978 - E-mail sibaspa@iberio.it

Laboratorio Accreditato: Via Lombardia, 12 - 35043 Monselice (PD) - Tel. +39 0429 785111 / Fax +39 0429 780540

**SIBA S.p.A.**

Società con unico socio, soggetta all'attività di direzione e coordinamento di Veolia Water Solutions & Technologies S.A.

Pagina 1 di 1





**SIBA S.p.A.**

Sede legale e amministrativa:  
Via Lampedusa,13  
20141 Milano  
Tel. +39 02 4299.1  
Fax +39 02 48953726  
E-mail: siba@sibaspa.it

Registro Imprese:  
MI 03129770156  
R.E.A. 944621  
Capitale Sociale:  
Euro 30.729.200,00 i.v.  
C.F. e P.IVA: 03129770156

## Rapporto di Prova n° 14-RA04529

Monselice (PD), 14/03/14

Provenienza: ATM-GE-080 - via Girolamo Gastaldi -  
Mercato dei Fiori

Spettabile:

**Lande Srl**  
via G. Sanfelice, 8  
80134 Napoli NA

Il valore in concentrazione è calcolato considerando il dato di volume campionato fornito dal committente, il quale è responsabile del campionamento secondo le norme indicate. Il laboratorio ha eseguito le sole determinazioni analitiche.

Campione n°: **14-LE00371**

Descrizione: **Aria codice filtro n. 79 13/11/13 - ATM-GE-080 - via Girolamo Gastaldi - Mercato dei Fiori**

Id scadenza: **14S004496**

Modalità di prelievo: da Committente

Data prelievo: 07/02/2014

Data arrivo: 19/02/2014

Data inizio analisi: 20/02/2014

Parametro	Valore	U	Unità di misura	VL Min-Max	Data fine	Metodo di prova	Lab
Polveri PM10	<b>18,1</b>		µg/m3		14/03/14	UNI EN 12341: 2001	
Benzo(A)Pirene	<b>&lt; 0,2</b>		ng/m3		14/03/14	UNI EN 15549: 2008 + EPA 8270 D 2007	
Arsenico	<b>&lt; 5</b>		ng/m3		14/03/14	UNI EN 14902: 2005 + EPA 6020 A 2007	
Cadmio	<b>&lt; 5</b>		ng/m3		14/03/14	UNI EN 14902: 2005 + EPA 6020 A 2007	
Cromo	<b>7,46</b>		ng/m3		14/03/14	UNI EN 14902: 2005 + EPA 6020 A 2007	
Ferro	<b>571</b>		ng/m3		14/03/14	UNI EN 14902: 2005 + EPA 6020 A 2007	
Mercurio	<b>&lt; 0,5</b>		ng/m3		14/03/14	UNI EN 14902: 2005 + EPA 7471 B 2007	
Nichel	<b>6,81</b>		ng/m3		14/03/14	UNI EN 14902: 2005 + EPA 6020 A 2007	
Piombo	<b>&lt; 0,005</b>		µg/m3		14/03/14	UNI EN 14902: 2005 + EPA 6020 A 2007	
Rame	<b>12,5</b>		ng/m3		14/03/14	UNI EN 14902: 2005 + EPA 6020 A 2007	
Zinco	<b>&lt; 23</b>		ng/m3		14/03/14	UNI EN 14902: 2005 + EPA 6020 A 2007	

U = Incertezza estesa/Intervallo di Confidenza, VL = Valore Limite.

I campioni sono conservati in Laboratorio fino alla validazione del dato. Le incertezze di misura sono state valutate utilizzando un fattore di copertura 2, determinato da un livello di probabilità del 95% e da un numero di gradi di libertà maggiore o uguale a 10 (Rif. guida ACCREDIA DT-0002 rev. 1). Per ogni composto, il valore riportato, si intende senza l'applicazione del recupero.

Il presente Rapporto di Prova non può essere riprodotto parzialmente salvo approvazione scritta da parte del Responsabile di Laboratorio.  
I dati si riferiscono unicamente ai campioni sottoposti a prova.

*Firmato digitalmente dal Dr. Giovanni Bergamaschi  
Iscritto all'Ordine Interprovinciale Chimici del Veneto - Padova n° 904 sez. A  
Certificato n° 20135010592 rilasciato dall'Ordine Interprovinciale Chimici del Veneto,  
Valido e non revocato  
(Responsabile Tecnico di laboratorio)*

**Documento conservato nell'ARCHIVIO INFORMATICO di SIBA SpA.**

Documento che se stampato su carta diviene: "Copia conforme all'originale informatico, valida a tutti gli effetti di legge, sottoscritto con firma digitale".

Sede Secondaria - Roncoferraro (MN): Via Rodoni, 25 - 46037 Roncoferraro (MN) - Tel. +39 0376 663789 / Fax +39 0376 664181  
Sede Operativa - Napoli: Via F. Cilea, 57 - 80127 Napoli - Tel. +39 081 5600342 / Fax +39 081 5600978 - E-mail sibaspa@iberio.it

Laboratorio Accreditato: Via Lombardia, 12 - 35043 Monselice (PD) - Tel. +39 0429 785111 / Fax +39 0429 780540

**SIBA S.p.A.**

Società con unico socio, soggetta all'attività di direzione e coordinamento di Veolia Water Solutions & Technologies S.A.

Pagina 1 di 1





**SIBA S.p.A.**

Sede legale e amministrativa:  
Via Lampedusa,13  
20141 Milano  
Tel. +39 02 4299.1  
Fax +39 02 48953726  
E-mail: siba@sibaspa.it

Registro Imprese:  
MI 03129770156  
R.E.A. 944621  
Capitale Sociale:  
Euro 30.729.200,00 i.v.  
C.F. e P.IVA: 03129770156

## Rapporto di Prova n° 14-RA04530

Monselice (PD), 14/03/14

Provenienza: ATM-GE-080 - via Girolamo Gastaldi -  
Mercato dei Fiori

Spettabile:

**Lande Srl**  
via G. Sanfelice, 8  
80134 Napoli NA

Il valore in concentrazione è calcolato considerando il dato di volume campionato fornito dal committente, il quale è responsabile del campionamento secondo le norme indicate. Il laboratorio ha eseguito le sole determinazioni analitiche.

Campione n°: **14-LE00372**

Descrizione: **Aria codice filtro n. 80 13/11/13 - ATM-GE-080 - via Girolamo Gastaldi - Mercato dei Fiori**

Id scadenza: **14S004497**

Modalità di prelievo: da Committente

Data prelievo: 08/02/2014

Data arrivo: 19/02/2014

Data inizio analisi: 20/02/2014

Parametro	Valore	U	Unità di misura	VL Min-Max	Data fine	Metodo di prova	Lab
Polveri PM10	<b>12,6</b>		µg/m3		14/03/14	UNI EN 12341: 2001	
Benzo(A)Pirene	<b>&lt; 0,2</b>		ng/m3		14/03/14	UNI EN 15549: 2008 + EPA 8270 D 2007	
Arsenico	<b>&lt; 5</b>		ng/m3		14/03/14	UNI EN 14902: 2005 + EPA 6020 A 2007	
Cadmio	<b>&lt; 5</b>		ng/m3		14/03/14	UNI EN 14902: 2005 + EPA 6020 A 2007	
Cromo	<b>&lt; 5</b>		ng/m3		14/03/14	UNI EN 14902: 2005 + EPA 6020 A 2007	
Ferro	<b>301</b>		ng/m3		14/03/14	UNI EN 14902: 2005 + EPA 6020 A 2007	
Mercurio	<b>&lt; 0,5</b>		ng/m3		14/03/14	UNI EN 14902: 2005 + EPA 7471 B 2007	
Nichel	<b>&lt; 5</b>		ng/m3		14/03/14	UNI EN 14902: 2005 + EPA 6020 A 2007	
Piombo	<b>&lt; 0,005</b>		µg/m3		14/03/14	UNI EN 14902: 2005 + EPA 6020 A 2007	
Rame	<b>6,23</b>		ng/m3		14/03/14	UNI EN 14902: 2005 + EPA 6020 A 2007	
Zinco	<b>&lt; 23</b>		ng/m3		14/03/14	UNI EN 14902: 2005 + EPA 6020 A 2007	

U = Incertezza estesa/Intervallo di Confidenza, VL = Valore Limite.

I campioni sono conservati in Laboratorio fino alla validazione del dato. Le incertezze di misura sono state valutate utilizzando un fattore di copertura 2, determinato da un livello di probabilità del 95% e da un numero di gradi di libertà maggiore o uguale a 10 (Rif. guida ACCREDIA DT-0002 rev. 1). Per ogni composto, il valore riportato, si intende senza l'applicazione del recupero.

Il presente Rapporto di Prova non può essere riprodotto parzialmente salvo approvazione scritta da parte del Responsabile di Laboratorio.  
I dati si riferiscono unicamente ai campioni sottoposti a prova.

*Firmato digitalmente dal Dr. Giovanni Bergamaschi  
Iscritto all'Ordine Interprovinciale Chimici del Veneto - Padova n° 904 sez. A  
Certificato n° 20135010592 rilasciato dall'Ordine Interprovinciale Chimici del Veneto,  
Valido e non revocato  
(Responsabile Tecnico di laboratorio)*

**Documento conservato nell'ARCHIVIO INFORMATICO di SIBA SpA.**

Documento che se stampato su carta diviene: "Copia conforme all'originale informatico, valida a tutti gli effetti di legge, sottoscritto con firma digitale".

Sede Secondaria - Roncoferraro (MN): Via Rodoni, 25 - 46037 Roncoferraro (MN) - Tel. +39 0376 663789 / Fax +39 0376 664181  
Sede Operativa - Napoli: Via F. Cilea, 57 - 80127 Napoli - Tel. +39 081 5600342 / Fax +39 081 5600978 - E-mail sibaspa@iberio.it

Laboratorio Accreditato: Via Lombardia, 12 - 35043 Monselice (PD) - Tel. +39 0429 785111 / Fax +39 0429 780540

**SIBA S.p.A.**

Società con unico socio, soggetta all'attività di direzione e coordinamento di Veolia Water Solutions & Technologies S.A.

Pagina 1 di 1





**SIBA S.p.A.**

Sede legale e amministrativa:  
Via Lampedusa,13  
20141 Milano  
Tel. +39 02 4299.1  
Fax +39 02 48953726  
E-mail: siba@sibaspa.it

Registro Imprese:  
MI 03129770156  
R.E.A. 944621  
Capitale Sociale:  
Euro 30.729.200,00 i.v.  
C.F. e P.IVA: 03129770156

## Rapporto di Prova n° 14-RA04531

Monselice (PD), 14/03/14

Provenienza: ATM-GE-080 - via Girolamo Gastaldi -  
Mercato dei Fiori

Spettabile:

**Lande Srl**  
via G. Sanfelice, 8  
80134 Napoli NA

Il valore in concentrazione è calcolato considerando il dato di volume campionato fornito dal committente, il quale è responsabile del campionamento secondo le norme indicate. Il laboratorio ha eseguito le sole determinazioni analitiche.

Campione n°: **14-LE00373**

Descrizione: **Aria codice filtro n. 81 13/11/13 - ATM-GE-080 - via Girolamo Gastaldi - Mercato dei Fiori**

Id scadenza: **14S004498**

Modalità di prelievo: da Committente

Data prelievo: 09/02/2014

Data arrivo: 19/02/2014

Data inizio analisi: 20/02/2014

Parametro	Valore	U	Unità di misura	VL Min-Max	Data fine	Metodo di prova	Lab
Polveri PM10	13,7		µg/m3		14/03/14	UNI EN 12341: 2001	
Benzo(A)Pirene	0,458		ng/m3		14/03/14	UNI EN 15549: 2008 + EPA 8270 D 2007	
Arsenico	< 5		ng/m3		14/03/14	UNI EN 14902: 2005 + EPA 6020 A 2007	
Cadmio	< 5		ng/m3		14/03/14	UNI EN 14902: 2005 + EPA 6020 A 2007	
Cromo	< 5		ng/m3		14/03/14	UNI EN 14902: 2005 + EPA 6020 A 2007	
Ferro	217		ng/m3		14/03/14	UNI EN 14902: 2005 + EPA 6020 A 2007	
Mercurio	< 0,5		ng/m3		14/03/14	UNI EN 14902: 2005 + EPA 7471 B 2007	
Nichel	< 5		ng/m3		14/03/14	UNI EN 14902: 2005 + EPA 6020 A 2007	
Piombo	< 0,005		µg/m3		14/03/14	UNI EN 14902: 2005 + EPA 6020 A 2007	
Rame	7,90		ng/m3		14/03/14	UNI EN 14902: 2005 + EPA 6020 A 2007	
Zinco	< 23		ng/m3		14/03/14	UNI EN 14902: 2005 + EPA 6020 A 2007	

U = Incertezza estesa/Intervallo di Confidenza, VL = Valore Limite.

I campioni sono conservati in Laboratorio fino alla validazione del dato. Le incertezze di misura sono state valutate utilizzando un fattore di copertura 2, determinato da un livello di probabilità del 95% e da un numero di gradi di libertà maggiore o uguale a 10 (Rif. guida ACCREDIA DT-0002 rev. 1). Per ogni composto, il valore riportato, si intende senza l'applicazione del recupero.

Il presente Rapporto di Prova non può essere riprodotto parzialmente salvo approvazione scritta da parte del Responsabile di Laboratorio.  
I dati si riferiscono unicamente ai campioni sottoposti a prova.

*Firmato digitalmente dal Dr. Giovanni Bergamaschi  
Iscritto all'Ordine Interprovinciale Chimici del Veneto - Padova n° 904 sez. A  
Certificato n° 20135010592 rilasciato dall'Ordine Interprovinciale Chimici del Veneto,  
Valido e non revocato  
(Responsabile Tecnico di laboratorio)*

**Documento conservato nell'ARCHIVIO INFORMATICO di SIBA SpA.**

Documento che se stampato su carta diviene: "Copia conforme all'originale informatico, valida a tutti gli effetti di legge, sottoscritto con firma digitale".

Sede Secondaria - Roncoferraro (MN): Via Rodoni, 25 - 46037 Roncoferraro (MN) - Tel. +39 0376 663789 / Fax +39 0376 664181  
Sede Operativa - Napoli: Via F. Cilea, 57 - 80127 Napoli - Tel. +39 081 5600342 / Fax +39 081 5600978 - E-mail sibaspa@iberio.it

Laboratorio Accreditato: Via Lombardia, 12 - 35043 Monselice (PD) - Tel. +39 0429 785111 / Fax +39 0429 780540

**SIBA S.p.A.**

Società con unico socio, soggetta all'attività di direzione e coordinamento di Veolia Water Solutions & Technologies S.A.

Pagina 1 di 1



**SIBA S.p.A.**

Sede legale e amministrativa:  
Via Lampedusa,13  
20141 Milano  
Tel. +39 02 4299.1  
Fax +39 02 48953726  
E-mail: siba@sibaspa.it

Registro Imprese:  
MI 03129770156  
R.E.A. 944621  
Capitale Sociale:  
Euro 30.729.200,00 i.v.  
C.F. e P.IVA: 03129770156

**Rapporto di Prova n° 14-RA04532**

Monselice (PD), 14/03/14

Provenienza: ATM-GE-080 - via Girolamo Gastaldi -  
Mercato dei Fiori

Spettabile:

**Lande Srl**  
via G. Sanfelice, 8  
80134 Napoli NA

Il valore in concentrazione è calcolato considerando il dato di volume campionato fornito dal committente, il quale è responsabile del campionamento secondo le norme indicate. Il laboratorio ha eseguito le sole determinazioni analitiche.

Campione n°: **14-LE00374**

Descrizione: **Aria codice filtro n. 82 13/11/13 - ATM-GE-080 - via Girolamo Gastaldi - Mercato dei Fiori**

Id scadenza: **14S004499**

Modalità di prelievo: da Committente

Data prelievo: 10/02/2014

Data arrivo: 19/02/2014

Data inizio analisi: 20/02/2014

Parametro	Valore	U	Unità di misura	VL Min-Max	Data fine	Metodo di prova	Lab
Polveri PM10	<b>11,4</b>		µg/m3		14/03/14	UNI EN 12341: 2001	
Benzo(A)Pirene	<b>&lt; 0,2</b>		ng/m3		14/03/14	UNI EN 15549: 2008 + EPA 8270 D 2007	
Arsenico	<b>&lt; 5</b>		ng/m3		14/03/14	UNI EN 14902: 2005 + EPA 6020 A 2007	
Cadmio	<b>&lt; 5</b>		ng/m3		14/03/14	UNI EN 14902: 2005 + EPA 6020 A 2007	
Cromo	<b>&lt; 5</b>		ng/m3		14/03/14	UNI EN 14902: 2005 + EPA 6020 A 2007	
Ferro	<b>101</b>		ng/m3		14/03/14	UNI EN 14902: 2005 + EPA 6020 A 2007	
Mercurio	<b>&lt; 0,5</b>		ng/m3		14/03/14	UNI EN 14902: 2005 + EPA 7471 B 2007	
Nichel	<b>&lt; 5</b>		ng/m3		14/03/14	UNI EN 14902: 2005 + EPA 6020 A 2007	
Piombo	<b>&lt; 0,005</b>		µg/m3		14/03/14	UNI EN 14902: 2005 + EPA 6020 A 2007	
Rame	<b>5,97</b>		ng/m3		14/03/14	UNI EN 14902: 2005 + EPA 6020 A 2007	
Zinco	<b>&lt; 23</b>		ng/m3		14/03/14	UNI EN 14902: 2005 + EPA 6020 A 2007	

U = Incertezza estesa/Intervallo di Confidenza, VL = Valore Limite.

I campioni sono conservati in Laboratorio fino alla validazione del dato. Le incertezze di misura sono state valutate utilizzando un fattore di copertura 2, determinato da un livello di probabilità del 95% e da un numero di gradi di libertà maggiore o uguale a 10 (Rif. guida ACCREDIA DT-0002 rev. 1). Per ogni composto, il valore riportato, si intende senza l'applicazione del recupero.

Il presente Rapporto di Prova non può essere riprodotto parzialmente salvo approvazione scritta da parte del Responsabile di Laboratorio.  
I dati si riferiscono unicamente ai campioni sottoposti a prova.

*Firmato digitalmente dal Dr. Giovanni Bergamaschi  
Iscritto all'Ordine Interprovinciale Chimici del Veneto - Padova n° 904 sez. A  
Certificato n° 20135010592 rilasciato dall'Ordine Interprovinciale Chimici del Veneto,  
Valido e non revocato  
(Responsabile Tecnico di laboratorio)*

**Documento conservato nell'ARCHIVIO INFORMATICO di SIBA SpA.**

Documento che se stampato su carta diviene: "Copia conforme all'originale informatico, valida a tutti gli effetti di legge, sottoscritto con firma digitale".

Sede Secondaria - Roncoferraro (MN): Via Rodoni, 25 - 46037 Roncoferraro (MN) - Tel. +39 0376 663789 / Fax +39 0376 664181  
Sede Operativa - Napoli: Via F. Cilea, 57 - 80127 Napoli - Tel. +39 081 5600342 / Fax +39 081 5600978 - E-mail sibaspa@iberio.it

Laboratorio Accreditato: Via Lombardia, 12 - 35043 Monselice (PD) - Tel. +39 0429 785111 / Fax +39 0429 780540

**SIBA S.p.A.**

Società con unico socio, soggetta all'attività di direzione e coordinamento di Veolia Water Solutions & Technologies S.A.

Pagina 1 di 1







**SIBA S.p.A.**

Sede legale e amministrativa:  
Via Lampedusa,13  
20141 Milano  
Tel. +39 02 4299.1  
Fax +39 02 48953726  
E-mail: siba@sibaspa.it

Registro Imprese:  
MI 03129770156  
R.E.A. 944621  
Capitale Sociale:  
Euro 30.729.200,00 i.v.  
C.F. e P.IVA: 03129770156

## Rapporto di Prova n° 14-RA04533

Monselice (PD), 14/03/14

Provenienza: ATM-GE-080 - via Girolamo Gastaldi -  
Mercato dei Fiori

Spettabile:

**Lande Srl**  
via G. Sanfelice, 8  
80134 Napoli NA

Il valore in concentrazione è calcolato considerando il dato di volume campionato fornito dal committente, il quale è responsabile del campionamento secondo le norme indicate. Il laboratorio ha eseguito le sole determinazioni analitiche.

Campione n°: **14-LE00375**

Descrizione: **Aria codice filtro n. 83 13/11/13 - ATM-GE-080 - via Girolamo Gastaldi - Mercato dei Fiori**

Id scadenza: **14S004500**

Modalità di prelievo: da Committente

Data prelievo: 11/02/2014

Data arrivo: 19/02/2014

Data inizio analisi: 20/02/2014

Parametro	Valore	U	Unità di misura	VL Min-Max	Data fine	Metodo di prova	Lab
Polveri PM10	<b>11,5</b>		µg/m3		14/03/14	UNI EN 12341: 2001	
Benzo(A)Pirene	<b>0,205</b>		ng/m3		14/03/14	UNI EN 15549: 2008 + EPA 8270 D 2007	
Arsenico	< 5		ng/m3		14/03/14	UNI EN 14902: 2005 + EPA 6020 A 2007	
Cadmio	< 5		ng/m3		14/03/14	UNI EN 14902: 2005 + EPA 6020 A 2007	
Cromo	< 5		ng/m3		14/03/14	UNI EN 14902: 2005 + EPA 6020 A 2007	
Ferro	<b>211</b>		ng/m3		14/03/14	UNI EN 14902: 2005 + EPA 6020 A 2007	
Mercurio	< 0,5		ng/m3		14/03/14	UNI EN 14902: 2005 + EPA 7471 B 2007	
Nichel	<b>5,51</b>		ng/m3		14/03/14	UNI EN 14902: 2005 + EPA 6020 A 2007	
Piombo	< 0,005		µg/m3		14/03/14	UNI EN 14902: 2005 + EPA 6020 A 2007	
Rame	<b>5,27</b>		ng/m3		14/03/14	UNI EN 14902: 2005 + EPA 6020 A 2007	
Zinco	< 23		ng/m3		14/03/14	UNI EN 14902: 2005 + EPA 6020 A 2007	

U = Incertezza estesa/Intervallo di Confidenza, VL = Valore Limite.

I campioni sono conservati in Laboratorio fino alla validazione del dato. Le incertezze di misura sono state valutate utilizzando un fattore di copertura 2, determinato da un livello di probabilità del 95% e da un numero di gradi di libertà maggiore o uguale a 10 (Rif. guida ACCREDIA DT-0002 rev. 1). Per ogni composto, il valore riportato, si intende senza l'applicazione del recupero.

Il presente Rapporto di Prova non può essere riprodotto parzialmente salvo approvazione scritta da parte del Responsabile di Laboratorio.  
I dati si riferiscono unicamente ai campioni sottoposti a prova.

*Firmato digitalmente dal Dr. Giovanni Bergamaschi  
Iscritto all'Ordine Interprovinciale Chimici del Veneto - Padova n° 904 sez. A  
Certificato n° 20135010592 rilasciato dall'Ordine Interprovinciale Chimici del Veneto,  
Valido e non revocato  
(Responsabile Tecnico di laboratorio)*

**Documento conservato nell'ARCHIVIO INFORMATICO di SIBA SpA.**

Documento che se stampato su carta diviene: "Copia conforme all'originale informatico, valida a tutti gli effetti di legge, sottoscritto con firma digitale".

Sede Secondaria - Roncoferraro (MN): Via Rodoni, 25 - 46037 Roncoferraro (MN) - Tel. +39 0376 663789 / Fax +39 0376 664181  
Sede Operativa - Napoli: Via F. Cilea, 57 - 80127 Napoli - Tel. +39 081 5600342 / Fax +39 081 5600978 - E-mail sibaspa@iberio.it

Laboratorio Accreditato: Via Lombardia, 12 - 35043 Monselice (PD) - Tel. +39 0429 785111 / Fax +39 0429 780540

**SIBA S.p.A.**

Società con unico socio, soggetta all'attività di direzione e coordinamento di Veolia Water Solutions & Technologies S.A.

Pagina 1 di 1







**SIBA S.p.A.**

Sede legale e amministrativa:  
Via Lampedusa,13  
20141 Milano  
Tel. +39 02 4299.1  
Fax +39 02 48953726  
E-mail: siba@sibaspa.it

Registro Imprese:  
MI 03129770156  
R.E.A. 944621  
Capitale Sociale:  
Euro 30.729.200,00 i.v.  
C.F. e P.IVA: 03129770156

## Rapporto di Prova n° 14-RA04534

Monselice (PD), 14/03/14

Provenienza: ATM-GE-080 - via Girolamo Gastaldi -  
Mercato dei Fiori

Spettabile:

**Lande Srl**  
via G. Sanfelice, 8  
80134 Napoli NA

Il valore in concentrazione è calcolato considerando il dato di volume campionato fornito dal committente, il quale è responsabile del campionamento secondo le norme indicate. Il laboratorio ha eseguito le sole determinazioni analitiche.

Campione n°: **14-LE00376**

Descrizione: **Aria codice filtro n. 84 13/11/13 - ATM-GE-080 - via Girolamo Gastaldi - Mercato dei Fiori**

Id scadenza: **14S004501**

Modalità di prelievo: da Committente

Data prelievo: 12/02/2014

Data arrivo: 19/02/2014

Data inizio analisi: 20/02/2014

Parametro	Valore	U	Unità di misura	VL Min-Max	Data fine	Metodo di prova	Lab
Polveri PM10	<b>20,9</b>		µg/m3		14/03/14	UNI EN 12341: 2001	
Benzo(A)Pirene	<b>0,286</b>		ng/m3		14/03/14	UNI EN 15549: 2008 + EPA 8270 D 2007	
Arsenico	<b>&lt; 5</b>		ng/m3		14/03/14	UNI EN 14902: 2005 + EPA 6020 A 2007	
Cadmio	<b>&lt; 5</b>		ng/m3		14/03/14	UNI EN 14902: 2005 + EPA 6020 A 2007	
Cromo	<b>18,2</b>		ng/m3		14/03/14	UNI EN 14902: 2005 + EPA 6020 A 2007	
Ferro	<b>814</b>		ng/m3		14/03/14	UNI EN 14902: 2005 + EPA 6020 A 2007	
Mercurio	<b>&lt; 0,5</b>		ng/m3		14/03/14	UNI EN 14902: 2005 + EPA 7471 B 2007	
Nichel	<b>7,23</b>		ng/m3		14/03/14	UNI EN 14902: 2005 + EPA 6020 A 2007	
Piombo	<b>0,00665</b>		µg/m3		14/03/14	UNI EN 14902: 2005 + EPA 6020 A 2007	
Rame	<b>28,9</b>		ng/m3		14/03/14	UNI EN 14902: 2005 + EPA 6020 A 2007	
Zinco	<b>&lt; 23</b>		ng/m3		14/03/14	UNI EN 14902: 2005 + EPA 6020 A 2007	

U = Incertezza estesa/Intervallo di Confidenza, VL = Valore Limite.

I campioni sono conservati in Laboratorio fino alla validazione del dato. Le incertezze di misura sono state valutate utilizzando un fattore di copertura 2, determinato da un livello di probabilità del 95% e da un numero di gradi di libertà maggiore o uguale a 10 (Rif. guida ACCREDIA DT-0002 rev. 1). Per ogni composto, il valore riportato, si intende senza l'applicazione del recupero.

Il presente Rapporto di Prova non può essere riprodotto parzialmente salvo approvazione scritta da parte del Responsabile di Laboratorio.

I dati si riferiscono unicamente ai campioni sottoposti a prova.

*Firmato digitalmente dal Dr. Giovanni Bergamaschi  
Iscritto all'Ordine Interprovinciale Chimici del Veneto - Padova n° 904 sez. A  
Certificato n° 20135010592 rilasciato dall'Ordine Interprovinciale Chimici del Veneto,  
Valido e non revocato  
(Responsabile Tecnico di laboratorio)*

**Documento conservato nell'ARCHIVIO INFORMATICO di SIBA SpA.**

Documento che se stampato su carta diviene: "Copia conforme all'originale informatico, valida a tutti gli effetti di legge, sottoscritto con firma digitale".

Sede Secondaria - Roncoferraro (MN): Via Rodoni, 25 - 46037 Roncoferraro (MN) - Tel. +39 0376 663789 / Fax +39 0376 664181  
Sede Operativa - Napoli: Via F. Cilea, 57 - 80127 Napoli - Tel. +39 081 5600342 / Fax +39 081 5600978 - E-mail sibaspa@iberio.it

Laboratorio Accreditato: Via Lombardia, 12 - 35043 Monselice (PD) - Tel. +39 0429 785111 / Fax +39 0429 780540

**SIBA S.p.A.**

Società con unico socio, soggetta all'attività di direzione e coordinamento di Veolia Water Solutions & Technologies S.A.

Pagina 1 di 1





**SIBA S.p.A.**

Sede legale e amministrativa:  
Via Lampedusa,13  
20141 Milano  
Tel. +39 02 4299.1  
Fax +39 02 48953726  
E-mail: siba@sibaspa.it

Registro Imprese:  
MI 03129770156  
R.E.A. 944621  
Capitale Sociale:  
Euro 30.729.200,00 i.v.  
C.F. e P.IVA: 03129770156

## Rapporto di Prova n° 14-RA04535

Monselice (PD), 14/03/14

Provenienza: ATM-GE-080 - via Girolamo Gastaldi -  
Mercato dei Fiori

Spettabile:

**Lande Srl**  
via G. Sanfelice, 8  
80134 Napoli NA

Il valore in concentrazione è calcolato considerando il dato di volume campionato fornito dal committente, il quale è responsabile del campionamento secondo le norme indicate. Il laboratorio ha eseguito le sole determinazioni analitiche.

Campione n°: **14-LE00377**

Descrizione: **Aria codice filtro n. 85 13/11/13 - ATM-GE-080 - via Girolamo Gastaldi - Mercato dei Fiori**

Id scadenza: **14S004502**

Modalità di prelievo: da Committente

Data prelievo: 13/02/2014

Data arrivo: 19/02/2014

Data inizio analisi: 20/02/2014

Parametro	Valore	U	Unità di misura	VL Min-Max	Data fine	Metodo di prova	Lab
Polveri PM10	27,5		µg/m3		14/03/14	UNI EN 12341: 2001	
Benzo(A)Pirene	< 0,2		ng/m3		14/03/14	UNI EN 15549: 2008 + EPA 8270 D 2007	
Arsenico	< 5		ng/m3		14/03/14	UNI EN 14902: 2005 + EPA 6020 A 2007	
Cadmio	< 5		ng/m3		14/03/14	UNI EN 14902: 2005 + EPA 6020 A 2007	
Cromo	7,32		ng/m3		14/03/14	UNI EN 14902: 2005 + EPA 6020 A 2007	
Ferro	998		ng/m3		14/03/14	UNI EN 14902: 2005 + EPA 6020 A 2007	
Mercurio	< 0,5		ng/m3		14/03/14	UNI EN 14902: 2005 + EPA 7471 B 2007	
Nichel	6,51		ng/m3		14/03/14	UNI EN 14902: 2005 + EPA 6020 A 2007	
Piombo	< 0,005		µg/m3		14/03/14	UNI EN 14902: 2005 + EPA 6020 A 2007	
Rame	17,1		ng/m3		14/03/14	UNI EN 14902: 2005 + EPA 6020 A 2007	
Zinco	< 23		ng/m3		14/03/14	UNI EN 14902: 2005 + EPA 6020 A 2007	

U = Incertezza estesa/Intervallo di Confidenza, VL = Valore Limite.

I campioni sono conservati in Laboratorio fino alla validazione del dato. Le incertezze di misura sono state valutate utilizzando un fattore di copertura 2, determinato da un livello di probabilità del 95% e da un numero di gradi di libertà maggiore o uguale a 10 (Rif. guida ACCREDIA DT-0002 rev. 1). Per ogni composto, il valore riportato, si intende senza l'applicazione del recupero.

Il presente Rapporto di Prova non può essere riprodotto parzialmente salvo approvazione scritta da parte del Responsabile di Laboratorio.

I dati si riferiscono unicamente ai campioni sottoposti a prova.

*Firmato digitalmente dal Dr. Giovanni Bergamaschi  
Iscritto all'Ordine Interprovinciale Chimici del Veneto - Padova n° 904 sez. A  
Certificato n° 20135010592 rilasciato dall'Ordine Interprovinciale Chimici del Veneto,  
Valido e non revocato  
(Responsabile Tecnico di laboratorio)*

**Documento conservato nell'ARCHIVIO INFORMATICO di SIBA SpA.**

Documento che se stampato su carta diviene: "Copia conforme all'originale informatico, valida a tutti gli effetti di legge, sottoscritto con firma digitale".

Sede Secondaria - Roncoferraro (MN): Via Rodoni, 25 - 46037 Roncoferraro (MN) - Tel. +39 0376 663789 / Fax +39 0376 664181  
Sede Operativa - Napoli: Via F. Cilea, 57 - 80127 Napoli - Tel. +39 081 5600342 / Fax +39 081 5600978 - E-mail sibaspa@iberio.it

Laboratorio Accreditato: Via Lombardia, 12 - 35043 Monselice (PD) - Tel. +39 0429 785111 / Fax +39 0429 780540

**SIBA S.p.A.**

Società con unico socio, soggetta all'attività di direzione e coordinamento di Veolia Water Solutions & Technologies S.A.

Pagina 1 di 1





**SIBA S.p.A.**

Sede legale e amministrativa:  
Via Lampedusa,13  
20141 Milano  
Tel. +39 02 4299.1  
Fax +39 02 48953726  
E-mail: siba@sibaspa.it

Registro Imprese:  
MI 03129770156  
R.E.A. 944621  
Capitale Sociale:  
Euro 30.729.200,00 i.v.  
C.F. e P.IVA: 03129770156

## Rapporto di Prova n° 14-RA04536

Monselice (PD), 14/03/14

Provenienza: ATM-GE-080 - via Girolamo Gastaldi -  
Mercato dei Fiori

Spettabile:

**Lande Srl**  
via G. Sanfelice, 8  
80134 Napoli NA

Il valore in concentrazione è calcolato considerando il dato di volume campionato fornito dal committente, il quale è responsabile del campionamento secondo le norme indicate. Il laboratorio ha eseguito le sole determinazioni analitiche.

Campione n°: **14-LE00378**

Descrizione: **Aria codice filtro n. 86 13/11/13 - ATM-GE-080 - via Girolamo Gastaldi - Mercato dei Fiori**

Id scadenza: **14S004503**

Modalità di prelievo: da Committente

Data prelievo: 14/02/2014

Data arrivo: 19/02/2014

Data inizio analisi: 20/02/2014

Parametro	Valore	U	Unità di misura	VL Min-Max	Data fine	Metodo di prova	Lab
Polveri PM10	22,5		µg/m3		14/03/14	UNI EN 12341: 2001	
Benzo(A)Pirene	0,549		ng/m3		14/03/14	UNI EN 15549: 2008 + EPA 8270 D 2007	
Arsenico	< 5		ng/m3		14/03/14	UNI EN 14902: 2005 + EPA 6020 A 2007	
Cadmio	< 5		ng/m3		14/03/14	UNI EN 14902: 2005 + EPA 6020 A 2007	
Cromo	8,65		ng/m3		14/03/14	UNI EN 14902: 2005 + EPA 6020 A 2007	
Ferro	562		ng/m3		14/03/14	UNI EN 14902: 2005 + EPA 6020 A 2007	
Mercurio	< 0,5		ng/m3		14/03/14	UNI EN 14902: 2005 + EPA 7471 B 2007	
Nichel	15,5		ng/m3		14/03/14	UNI EN 14902: 2005 + EPA 6020 A 2007	
Piombo	0,00821		µg/m3		14/03/14	UNI EN 14902: 2005 + EPA 6020 A 2007	
Rame	32,9		ng/m3		14/03/14	UNI EN 14902: 2005 + EPA 6020 A 2007	
Zinco	70,0		ng/m3		14/03/14	UNI EN 14902: 2005 + EPA 6020 A 2007	

U = Incertezza estesa/Intervallo di Confidenza, VL = Valore Limite.

I campioni sono conservati in Laboratorio fino alla validazione del dato. Le incertezze di misura sono state valutate utilizzando un fattore di copertura 2, determinato da un livello di probabilità del 95% e da un numero di gradi di libertà maggiore o uguale a 10 (Rif. guida ACCREDIA DT-0002 rev. 1). Per ogni composto, il valore riportato, si intende senza l'applicazione del recupero.

Il presente Rapporto di Prova non può essere riprodotto parzialmente salvo approvazione scritta da parte del Responsabile di Laboratorio.

I dati si riferiscono unicamente ai campioni sottoposti a prova.

*Firmato digitalmente dal Dr. Giovanni Bergamaschi  
Iscritto all'Ordine Interprovinciale Chimici del Veneto - Padova n° 904 sez. A  
Certificato n° 20135010592 rilasciato dall'Ordine Interprovinciale Chimici del Veneto,  
Valido e non revocato  
(Responsabile Tecnico di laboratorio)*

**Documento conservato nell'ARCHIVIO INFORMATICO di SIBA SpA.**

Documento che se stampato su carta diviene: "Copia conforme all'originale informatico, valida a tutti gli effetti di legge, sottoscritto con firma digitale".

Sede Secondaria - Roncoferraro (MN): Via Rodoni, 25 - 46037 Roncoferraro (MN) - Tel. +39 0376 663789 / Fax +39 0376 664181  
Sede Operativa - Napoli: Via F. Cilea, 57 - 80127 Napoli - Tel. +39 081 5600342 / Fax +39 081 5600978 - E-mail sibaspa@iberio.it

Laboratorio Accreditato: Via Lombardia, 12 - 35043 Monselice (PD) - Tel. +39 0429 785111 / Fax +39 0429 780540

**SIBA S.p.A.**

Società con unico socio, soggetta all'attività di direzione e coordinamento di Veolia Water Solutions & Technologies S.A.

Pagina 1 di 1





**SIBA S.p.A.**

Sede legale e amministrativa:  
Via Lampedusa,13  
20141 Milano  
Tel. +39 02 4299.1  
Fax +39 02 48953726  
E-mail: siba@sibaspa.it

Registro Imprese:  
MI 03129770156  
R.E.A. 944621  
Capitale Sociale:  
Euro 30.729.200,00 i.v.  
C.F. e P.IVA: 03129770156

## Rapporto di Prova n° 14-RA04537

Monselice (PD), 14/03/14

Provenienza: ATM-GE-080 - via Girolamo Gastaldi -  
Mercato dei Fiori

Spettabile:

**Lande Srl**  
via G. Sanfelice, 8  
80134 Napoli NA

Il valore in concentrazione è calcolato considerando il dato di volume campionato fornito dal committente, il quale è responsabile del campionamento secondo le norme indicate. Il laboratorio ha eseguito le sole determinazioni analitiche.

Campione n°: **14-LE00379**

Descrizione: **Aria codice filtro n. 87 13/11/13 - ATM-GE-080 - via Girolamo Gastaldi - Mercato dei Fiori**

Id scadenza: **14S004504**

Modalità di prelievo: da Committente

Data prelievo: 15/02/2014

Data arrivo: 19/02/2014

Data inizio analisi: 20/02/2014

Parametro	Valore	U	Unità di misura	VL Min-Max	Data fine	Metodo di prova	Lab
Polveri PM10	25,6		µg/m3		14/03/14	UNI EN 12341: 2001	
Benzo(A)Pirene	0,271		ng/m3		14/03/14	UNI EN 15549: 2008 + EPA 8270 D 2007	
Arsenico	< 5		ng/m3		14/03/14	UNI EN 14902: 2005 + EPA 6020 A 2007	
Cadmio	< 5		ng/m3		14/03/14	UNI EN 14902: 2005 + EPA 6020 A 2007	
Cromo	9,15		ng/m3		14/03/14	UNI EN 14902: 2005 + EPA 6020 A 2007	
Ferro	353		ng/m3		14/03/14	UNI EN 14902: 2005 + EPA 6020 A 2007	
Mercurio	< 0,5		ng/m3		14/03/14	UNI EN 14902: 2005 + EPA 7471 B 2007	
Nichel	25,2		ng/m3		14/03/14	UNI EN 14902: 2005 + EPA 6020 A 2007	
Piombo	0,00604		µg/m3		14/03/14	UNI EN 14902: 2005 + EPA 6020 A 2007	
Rame	20,4		ng/m3		14/03/14	UNI EN 14902: 2005 + EPA 6020 A 2007	
Zinco	56,2		ng/m3		14/03/14	UNI EN 14902: 2005 + EPA 6020 A 2007	

U = Incertezza estesa/Intervallo di Confidenza, VL = Valore Limite.

I campioni sono conservati in Laboratorio fino alla validazione del dato. Le incertezze di misura sono state valutate utilizzando un fattore di copertura 2, determinato da un livello di probabilità del 95% e da un numero di gradi di libertà maggiore o uguale a 10 (Rif. guida ACCREDIA DT-0002 rev. 1). Per ogni composto, il valore riportato, si intende senza l'applicazione del recupero.

Il presente Rapporto di Prova non può essere riprodotto parzialmente salvo approvazione scritta da parte del Responsabile di Laboratorio.

I dati si riferiscono unicamente ai campioni sottoposti a prova.

*Firmato digitalmente dal Dr. Giovanni Bergamaschi  
Iscritto all'Ordine Interprovinciale Chimici del Veneto - Padova n° 904 sez. A  
Certificato n° 20135010592 rilasciato dall'Ordine Interprovinciale Chimici del Veneto,  
Valido e non revocato  
(Responsabile Tecnico di laboratorio)*

**Documento conservato nell'ARCHIVIO INFORMATICO di SIBA SpA.**

Documento che se stampato su carta diviene: "Copia conforme all'originale informatico, valida a tutti gli effetti di legge, sottoscritto con firma digitale".

Sede Secondaria - Roncoferraro (MN): Via Rodoni, 25 - 46037 Roncoferraro (MN) - Tel. +39 0376 663789 / Fax +39 0376 664181  
Sede Operativa - Napoli: Via F. Cilea, 57 - 80127 Napoli - Tel. +39 081 5600342 / Fax +39 081 5600978 - E-mail sibaspa@iberio.it

Laboratorio Accreditato: Via Lombardia, 12 - 35043 Monselice (PD) - Tel. +39 0429 785111 / Fax +39 0429 780540

**SIBA S.p.A.**

Società con unico socio, soggetta all'attività di direzione e coordinamento di Veolia Water Solutions & Technologies S.A.

Pagina 1 di 1





**SIBA S.p.A.**

Sede legale e amministrativa:  
Via Lampedusa,13  
20141 Milano  
Tel. +39 02 4299.1  
Fax +39 02 48953726  
E-mail: siba@sibaspa.it

Registro Imprese:  
MI 03129770156  
R.E.A. 944621  
Capitale Sociale:  
Euro 30.729.200,00 i.v.  
C.F. e P.IVA: 03129770156

## Rapporto di Prova n° 14-RA04538

Monselice (PD), 14/03/14

Provenienza: ATM-GE-080 - via Girolamo Gastaldi -  
Mercato dei Fiori

Spettabile:

**Lande Srl**  
via G. Sanfelice, 8  
80134 Napoli NA

Il valore in concentrazione è calcolato considerando il dato di volume campionato fornito dal committente, il quale è responsabile del campionamento secondo le norme indicate. Il laboratorio ha eseguito le sole determinazioni analitiche.

Campione n°: **14-LE00380**

Descrizione: **Aria codice filtro n. 88 13/11/13 - ATM-GE-080 - via Girolamo Gastaldi - Mercato dei Fiori**

Id scadenza: **14S004505**

Modalità di prelievo: da Committente

Data prelievo: 16/02/2014

Data arrivo: 19/02/2014

Data inizio analisi: 20/02/2014

Parametro	Valore	U	Unità di misura	VL Min-Max	Data fine	Metodo di prova	Lab
Polveri PM10	<b>34,4</b>		µg/m3		14/03/14	UNI EN 12341: 2001	
Benzo(A)Pirene	<b>&lt; 0,2</b>		ng/m3		14/03/14	UNI EN 15549: 2008 + EPA 8270 D 2007	
Arsenico	<b>&lt; 5</b>		ng/m3		14/03/14	UNI EN 14902: 2005 + EPA 6020 A 2007	
Cadmio	<b>&lt; 5</b>		ng/m3		14/03/14	UNI EN 14902: 2005 + EPA 6020 A 2007	
Cromo	<b>&lt; 5</b>		ng/m3		14/03/14	UNI EN 14902: 2005 + EPA 6020 A 2007	
Ferro	<b>512</b>		ng/m3		14/03/14	UNI EN 14902: 2005 + EPA 6020 A 2007	
Mercurio	<b>&lt; 0,5</b>		ng/m3		14/03/14	UNI EN 14902: 2005 + EPA 7471 B 2007	
Nichel	<b>11,2</b>		ng/m3		14/03/14	UNI EN 14902: 2005 + EPA 6020 A 2007	
Piombo	<b>0,00646</b>		µg/m3		14/03/14	UNI EN 14902: 2005 + EPA 6020 A 2007	
Rame	<b>14,8</b>		ng/m3		14/03/14	UNI EN 14902: 2005 + EPA 6020 A 2007	
Zinco	<b>30,2</b>		ng/m3		14/03/14	UNI EN 14902: 2005 + EPA 6020 A 2007	

U = Incertezza estesa/Intervallo di Confidenza, VL = Valore Limite.

I campioni sono conservati in Laboratorio fino alla validazione del dato. Le incertezze di misura sono state valutate utilizzando un fattore di copertura 2, determinato da un livello di probabilità del 95% e da un numero di gradi di libertà maggiore o uguale a 10 (Rif. guida ACCREDIA DT-0002 rev. 1). Per ogni composto, il valore riportato, si intende senza l'applicazione del recupero.

Il presente Rapporto di Prova non può essere riprodotto parzialmente salvo approvazione scritta da parte del Responsabile di Laboratorio.  
I dati si riferiscono unicamente ai campioni sottoposti a prova.

*Firmato digitalmente dal Dr. Giovanni Bergamaschi  
Iscritto all'Ordine Interprovinciale Chimici del Veneto - Padova n° 904 sez. A  
Certificato n° 20135010592 rilasciato dall'Ordine Interprovinciale Chimici del Veneto,  
Valido e non revocato  
(Responsabile Tecnico di laboratorio)*

**Documento conservato nell'ARCHIVIO INFORMATICO di SIBA SpA.**

Documento che se stampato su carta diviene: "Copia conforme all'originale informatico, valida a tutti gli effetti di legge, sottoscritto con firma digitale".

Sede Secondaria - Roncoferraro (MN): Via Rodoni, 25 - 46037 Roncoferraro (MN) - Tel. +39 0376 663789 / Fax +39 0376 664181  
Sede Operativa - Napoli: Via F. Cilea, 57 - 80127 Napoli - Tel. +39 081 5600342 / Fax +39 081 5600978 - E-mail sibaspa@iberio.it

Laboratorio Accreditato: Via Lombardia, 12 - 35043 Monselice (PD) - Tel. +39 0429 785111 / Fax +39 0429 780540

**SIBA S.p.A.**

Società con unico socio, soggetta all'attività di direzione e coordinamento di Veolia Water Solutions & Technologies S.A.

Pagina 1 di 1







**SIBA S.p.A.**

Sede legale e amministrativa:  
Via Lampedusa,13  
20141 Milano  
Tel. +39 02 4299.1  
Fax +39 02 48953726  
E-mail: siba@sibaspa.it

Registro Imprese:  
MI 03129770156  
R.E.A. 944621  
Capitale Sociale:  
Euro 30.729.200,00 i.v.  
C.F. e P.IVA: 03129770156

## Rapporto di Prova n° 14-RA04539

Monselice (PD), 14/03/14

Provenienza: ATM-GE-080 - via Girolamo Gastaldi -  
Mercato dei Fiori

Spettabile:

**Lande Srl**  
via G. Sanfelice, 8  
80134 Napoli NA

Il valore in concentrazione è calcolato considerando il dato di volume campionato fornito dal committente, il quale è responsabile del campionamento secondo le norme indicate. Il laboratorio ha eseguito le sole determinazioni analitiche.

Campione n°: **14-LE00381**

Descrizione: **Aria codice filtro n. 89 13/11/13 - ATM-GE-080 - via Girolamo Gastaldi - Mercato dei Fiori**

Id scadenza: **14S004506**

Modalità di prelievo: da Committente

Data prelievo: 17/02/2014

Data arrivo: 19/02/2014

Data inizio analisi: 20/02/2014

Parametro	Valore	U	Unità di misura	VL Min-Max	Data fine	Metodo di prova	Lab
Polveri PM10	26,5		µg/m3		14/03/14	UNI EN 12341: 2001	
Benzo(A)Pirene	< 0,2		ng/m3		14/03/14	UNI EN 15549: 2008 + EPA 8270 D 2007	
Arsenico	< 5		ng/m3		14/03/14	UNI EN 14902: 2005 + EPA 6020 A 2007	
Cadmio	< 5		ng/m3		14/03/14	UNI EN 14902: 2005 + EPA 6020 A 2007	
Cromo	8,53		ng/m3		14/03/14	UNI EN 14902: 2005 + EPA 6020 A 2007	
Ferro	726		ng/m3		14/03/14	UNI EN 14902: 2005 + EPA 6020 A 2007	
Mercurio	< 0,5		ng/m3		14/03/14	UNI EN 14902: 2005 + EPA 7471 B 2007	
Nichel	6,65		ng/m3		14/03/14	UNI EN 14902: 2005 + EPA 6020 A 2007	
Piombo	0,00581		µg/m3		14/03/14	UNI EN 14902: 2005 + EPA 6020 A 2007	
Rame	16,3		ng/m3		14/03/14	UNI EN 14902: 2005 + EPA 6020 A 2007	
Zinco	< 23		ng/m3		14/03/14	UNI EN 14902: 2005 + EPA 6020 A 2007	

U = Incertezza estesa/Intervallo di Confidenza, VL = Valore Limite.

I campioni sono conservati in Laboratorio fino alla validazione del dato. Le incertezze di misura sono state valutate utilizzando un fattore di copertura 2, determinato da un livello di probabilità del 95% e da un numero di gradi di libertà maggiore o uguale a 10 (Rif. guida ACCREDIA DT-0002 rev. 1). Per ogni composto, il valore riportato, si intende senza l'applicazione del recupero.

Il presente Rapporto di Prova non può essere riprodotto parzialmente salvo approvazione scritta da parte del Responsabile di Laboratorio.  
I dati si riferiscono unicamente ai campioni sottoposti a prova.

*Firmato digitalmente dal Dr. Giovanni Bergamaschi  
Iscritto all'Ordine Interprovinciale Chimici del Veneto - Padova n° 904 sez. A  
Certificato n° 20135010592 rilasciato dall'Ordine Interprovinciale Chimici del Veneto,  
Valido e non revocato  
(Responsabile Tecnico di laboratorio)*

**Documento conservato nell'ARCHIVIO INFORMATICO di SIBA SpA.**

Documento che se stampato su carta diviene: "Copia conforme all'originale informatico, valida a tutti gli effetti di legge, sottoscritto con firma digitale".

Sede Secondaria - Roncoferraro (MN): Via Rodoni, 25 - 46037 Roncoferraro (MN) - Tel. +39 0376 663789 / Fax +39 0376 664181  
Sede Operativa - Napoli: Via F. Cilea, 57 - 80127 Napoli - Tel. +39 081 5600342 / Fax +39 081 5600978 - E-mail sibaspa@iberio.it

Laboratorio Accreditato: Via Lombardia, 12 - 35043 Monselice (PD) - Tel. +39 0429 785111 / Fax +39 0429 780540

**SIBA S.p.A.**

Società con unico socio, soggetta all'attività di direzione e coordinamento di Veolia Water Solutions & Technologies S.A.

Pagina 1 di 1





**SIBA S.p.A.**

Sede legale e amministrativa:  
Via Lampedusa,13  
20141 Milano  
Tel. +39 02 4299.1  
Fax +39 02 48953726  
E-mail: siba@sibaspa.it

Registro Imprese:  
MI 03129770156  
R.E.A. 944621  
Capitale Sociale:  
Euro 30.729.200,00 i.v.  
C.F. e P.IVA: 03129770156

**Rapporto di Prova n° 14-RA06189**

Monselice (PD), 19/03/14

Provenienza: ATM-GE-080 - via Girolamo Gastaldi -  
Mercato dei Fiori

Spettabile:

**Lande Srl**  
via G. Sanfelice, 8  
80134 Napoli NA

Il valore in concentrazione è calcolato considerando il dato di volume campionato fornito dal committente, il quale è responsabile del campionamento secondo le norme indicate. Il laboratorio ha eseguito le sole determinazioni analitiche.

Campione n°: **14-LE00411**Descrizione: **Aria codice filtro n. 90 13/11/13 - ATM-GE-080 - via Girolamo Gastaldi - Mercato dei Fiori**Id scadenza: **14S006572**

Modalità di prelievo: da Committente

Data prelievo: 18/02/2014

Data arrivo: 13/03/2014

Data inizio analisi: 13/03/2014

Parametro	Valore	U	Unità di misura	VL Min-Max	Data fine	Metodo di prova	Lab
Benzo(A)Pirene	< 10		ng		19/03/14	EPA 8270 D 2007	
Arsenico	< 250		ng		19/03/14	EPA 6020 A 2007	
Cadmio	< 250		ng		19/03/14	EPA 6020 A 2007	
Cromo	< 250		ng		19/03/14	EPA 6020 A 2007	
Ferro	4540		ng		19/03/14	EPA 6020 A 2007	
Mercurio	< 25		ng		19/03/14	EPA 7471 2007	
Nichel	< 250		ng		19/03/14	EPA 6020 A 2007	
Piombo	0,254		µg		19/03/14	EPA 6020 A 2007	
Rame	695		ng		19/03/14	EPA 6020 A 2007	
Zinco	3910		ng		19/03/14	EPA 6020 A 2007	
Polveri PM10	920		µg		19/03/14	UNIEN 12341: 2001	
Polveri PM10	16,8		µg/m3		19/03/14	UNIEN 12341: 2001	
Benzo(A)Pirene	< 0,2		ng/m3		19/03/14	UNIEN 15549: 2008 + EPA 8270 D 2007	
Arsenico	< 5		ng/m3		19/03/14	UNIEN 14902: 2005 + EPA 6020 A 2007	
Cadmio	< 5		ng/m3		19/03/14	UNIEN 14902: 2005 + EPA 6020 A 2007	
Cromo	< 5		ng/m3		19/03/14	UNIEN 14902: 2005 + EPA 6020 A 2007	
Ferro	83,1		ng/m3		19/03/14	UNIEN 14902: 2005 + EPA 6020 A 2007	
Mercurio	< 0,5		ng/m3		19/03/14	UNIEN 14902: 2005 + EPA 7471 B 2007	
Nichel	< 5		ng/m3		19/03/14	UNIEN 14902: 2005 + EPA 6020 A 2007	
Piombo	< 0,005		µg/m3		19/03/14	UNIEN 14902: 2005 + EPA 6020 A 2007	
Rame	12,7		ng/m3		19/03/14	UNIEN 14902: 2005 + EPA 6020 A 2007	
Zinco	71,6		ng/m3		19/03/14	UNIEN 14902: 2005 + EPA 6020 A 2007	

**U = Incertezza estesa/Intervallo di Confidenza, VL = Valore Limite.**

I campioni sono conservati in Laboratorio fino alla validazione del dato. Le incertezze di misura sono state valutate utilizzando un fattore di copertura 2, determinato da un livello di probabilità del 95% e da un numero di gradi di libertà maggiore o uguale a 10 (Rif. guida ACCREDIA DT-0002 rev. 1). Per ogni composto, il valore riportato, si intende senza l'applicazione del recupero.

Il presente Rapporto di Prova non può essere riprodotto parzialmente salvo approvazione scritta da parte del Responsabile di Laboratorio.

I dati si riferiscono unicamente ai campioni sottoposti a prova.

Firmato digitalmente dal Dr. Giovanni Bergamaschi  
Iscritto all'Ordine Interprovinciale Chimici del Veneto - Padova n° 904 sez. A  
Certificato n° 20135010592 rilasciato dall'Ordine Interprovinciale Chimici del Veneto,  
Valido e non revocato  
(Responsabile Tecnico di laboratorio)

**Documento conservato nell'ARCHIVIO INFORMATICO di SIBA SpA.**

Documento che se stampato su carta diviene "Copia conforme all'originale informatico, valida a tutti gli effetti di legge, sottoscritto con firma digitale".

Sede Secondaria - Roncoferraro (MN): Via Rodoni, 25 - 46037 Roncoferraro (MN) - Tel. +39 0376 663789 / Fax +39 0376 664181  
Sede Operativa - Napoli: Via F. Cilea, 57 - 80127 Napoli - Tel. +39 081 5600342 / Fax +39 081 5600978 - E-mail sibaspa@iberio.it

Pagina 1 di 1



Laboratorio Accreditato: Via Lombardia, 12 - 35043 Monselice (PD) - Tel. +39 0429 785111 / Fax +39 0429 780540

**SIBA S.p.A.**

Società con unico socio, soggetta all'attività di direzione e coordinamento di Veolia Water Solutions & Technologies S.A.

**SIBA S.p.A.**

Sede legale e amministrativa:  
Via Lampedusa, 13  
20141 Milano  
Tel. +39 02 4299.1  
Fax +39 02 48953726  
E-mail: siba@sibaspa.it

Registro Imprese:  
MI 03129770156  
R.E.A. 944621  
Capitale Sociale:  
Euro 30.729.200,00 i.v.  
C.F. e P.IVA: 03129770156

**Rapporto di Prova n° 14-RA06190**

Monselice (PD), 19/03/14

Provenienza: ATM-GE-080 - via Girolamo Gastaldi -  
Mercato dei Fiori

Spettabile:

**Lande Srl**  
via G. Sanfelice, 8  
80134 Napoli NA

Il valore in concentrazione è calcolato considerando il dato di volume campionato fornito dal committente, il quale è responsabile del campionamento secondo le norme indicate. Il laboratorio ha eseguito le sole determinazioni analitiche.

Campione n°: **14-LE00412**Descrizione: **Aria codice filtro n. 91 13/11/13 - ATM-GE-080 - via Girolamo Gastaldi - Mercato dei Fiori**Id scandenza: **14S006573**

Modalità di prelievo: da Committente

Data prelievo: 19/02/2014

Data arrivo: 13/03/2014

Data inizio analisi: 13/03/2014

Parametro	Valore	U	Unità di misura	VL Min-Max	Data fine	Metodo di prova	Lab
Benzo(A)Pirene	33,6		ng		19/03/14	EPA 8270 D 2007	
Arsenico	< 250		ng		19/03/14	EPA 6020 A 2007	
Cadmio	< 250		ng		19/03/14	EPA 6020 A 2007	
Cromo	< 250		ng		19/03/14	EPA 6020 A 2007	
Ferro	13200		ng		19/03/14	EPA 6020 A 2007	
Mercurio	< 25		ng		19/03/14	EPA 7471 2007	
Nichel	< 250		ng		19/03/14	EPA 6020 A 2007	
Piombo	0,344		µg		19/03/14	EPA 6020 A 2007	
Rame	1060		ng		19/03/14	EPA 6020 A 2007	
Zinco	< 1250		ng		19/03/14	EPA 6020 A 2007	
Polveri PM10	1240		µg		19/03/14	UNIEN 12341: 2001	
Polveri PM10	22,7		µg/m3		19/03/14	UNIEN 12341: 2001	
Benzo(A)Pirene	0,615		ng/m3		19/03/14	UNIEN 15549: 2008 + EPA 8270 D 2007	
Arsenico	< 5		ng/m3		19/03/14	UNIEN 14902: 2005 + EPA 6020 A 2007	
Cadmio	< 5		ng/m3		19/03/14	UNIEN 14902: 2005 + EPA 6020 A 2007	
Cromo	< 5		ng/m3		19/03/14	UNIEN 14902: 2005 + EPA 6020 A 2007	
Ferro	242		ng/m3		19/03/14	UNIEN 14902: 2005 + EPA 6020 A 2007	
Mercurio	< 0,5		ng/m3		19/03/14	UNIEN 14902: 2005 + EPA 7471 B 2007	
Nichel	< 5		ng/m3		19/03/14	UNIEN 14902: 2005 + EPA 6020 A 2007	
Piombo	0,00630		µg/m3		19/03/14	UNIEN 14902: 2005 + EPA 6020 A 2007	
Rame	19,4		ng/m3		19/03/14	UNIEN 14902: 2005 + EPA 6020 A 2007	
Zinco	< 23		ng/m3		19/03/14	UNIEN 14902: 2005 + EPA 6020 A 2007	

**U = Incertezza estesa/Intervallo di Confidenza, VL = Valore Limite.**

I campioni sono conservati in Laboratorio fino alla validazione del dato. Le incertezze di misura sono state valutate utilizzando un fattore di copertura 2, determinato da un livello di probabilità del 95% e da un numero di gradi di libertà maggiore o uguale a 10 (Rif. guida ACCREDIA DT-0002 rev. 1). Per ogni composto, il valore riportato, si intende senza l'applicazione del recupero.

Il presente Rapporto di Prova non può essere riprodotto parzialmente salvo approvazione scritta da parte del Responsabile di Laboratorio.

I dati si riferiscono unicamente ai campioni sottoposti a prova.

Firmato digitalmente dal Dr. Giovanni Bergamaschi  
Iscritto all'Ordine Interprovinciale Chimici del Veneto - Padova n° 904 sez. A  
Certificato n° 20135010592 rilasciato dall'Ordine Interprovinciale Chimici del Veneto,  
Valido e non revocato  
(Responsabile Tecnico di laboratorio)

**Documento conservato nell'ARCHIVIO INFORMATICO di SIBA SpA.**

Documento che se stampato su carta diviene "Copia conforme all'originale informatico, valida a tutti gli effetti di legge, sottoscritto con firma digitale".

Sede Secondaria - Roncoferraro (MN): Via Rodoni, 25 - 46037 Roncoferraro (MN) - Tel. +39 0376 663789 / Fax +39 0376 664181  
Sede Operativa - Napoli: Via F. Cilea, 57 - 80127 Napoli - Tel. +39 081 5600342 / Fax +39 081 5600978 - E-mail sibaspa@iberio.it

Pagina 1 di 1



Laboratorio Accreditato: Via Lombardia, 12 - 35043 Monselice (PD) - Tel. +39 0429 785111 / Fax +39 0429 780540

**SIBA S.p.A.**

Società con unico socio, soggetta all'attività di direzione e coordinamento di Veolia Water Solutions & Technologies S.A.



**SIBA S.p.A.**

Sede legale e amministrativa:  
Via Lampedusa,13  
20141 Milano  
Tel. +39 02 4299.1  
Fax +39 02 48953726  
E-mail: siba@sibaspa.it

Registro Imprese:  
MI 03129770156  
R.E.A. 944621  
Capitale Sociale:  
Euro 30.729.200,00 i.v.  
C.F. e P.IVA: 03129770156

## Rapporto di Prova n° 14-RA06191

Monselice (PD), 19/03/14

Provenienza: ATM-GE-080 - via Girolamo Gastaldi -  
Mercato dei Fiori

Spettabile:

**Lande Srl**  
via G. Sanfelice, 8  
80134 Napoli NA

Il valore in concentrazione è calcolato considerando il dato di volume campionato fornito dal committente, il quale è responsabile del campionamento secondo le norme indicate. Il laboratorio ha eseguito le sole determinazioni analitiche.

Campione n°: **14-LE00413**

Descrizione: **Aria codice filtro n. 92 13/11/13 - ATM-GE-080 - via Girolamo Gastaldi - Mercato dei Fiori**

Id scandenza: **14S006574**

Modalità di prelievo: da Committente

Data prelievo: 20/02/2014

Data arrivo: 13/03/2014

Data inizio analisi: 13/03/2014

Parametro	Valore	U	Unità di misura	VL Min-Max	Data fine	Metodo di prova	Lab
Benzo(A)Pirene	< 10		ng		19/03/14	EPA 8270 D 2007	
Arsenico	< 250		ng		19/03/14	EPA 6020 A 2007	
Cadmio	< 250		ng		19/03/14	EPA 6020 A 2007	
Cromo	303		ng		19/03/14	EPA 6020 A 2007	
Ferro	19200		ng		19/03/14	EPA 6020 A 2007	
Mercurio	< 25		ng		19/03/14	EPA 7471 2007	
Nichel	< 250		ng		19/03/14	EPA 6020 A 2007	
Piombo	< 0,25		µg		19/03/14	EPA 6020 A 2007	
Rame	707		ng		19/03/14	EPA 6020 A 2007	
Zinco	< 1250		ng		19/03/14	EPA 6020 A 2007	
Polveri PM10	790		µg		19/03/14	UNIEN 12341: 2001	
Polveri PM10	14,5		µg/m3		19/03/14	UNIEN 12341: 2001	
Benzo(A)Pirene	< 0,2		ng/m3		19/03/14	UNIEN 15549: 2008 + EPA 8270 D 2007	
Arsenico	< 5		ng/m3		19/03/14	UNIEN 14902: 2005 + EPA 6020 A 2007	
Cadmio	< 5		ng/m3		19/03/14	UNIEN 14902: 2005 + EPA 6020 A 2007	
Cromo	5,55		ng/m3		19/03/14	UNIEN 14902: 2005 + EPA 6020 A 2007	
Ferro	351		ng/m3		19/03/14	UNIEN 14902: 2005 + EPA 6020 A 2007	
Mercurio	< 0,5		ng/m3		19/03/14	UNIEN 14902: 2005 + EPA 7471 B 2007	
Nichel	< 5		ng/m3		19/03/14	UNIEN 14902: 2005 + EPA 6020 A 2007	
Piombo	< 0,005		µg/m3		19/03/14	UNIEN 14902: 2005 + EPA 6020 A 2007	
Rame	12,9		ng/m3		19/03/14	UNIEN 14902: 2005 + EPA 6020 A 2007	
Zinco	< 23		ng/m3		19/03/14	UNIEN 14902: 2005 + EPA 6020 A 2007	

U = Incertezza estesa/Intervallo di Confidenza, VL = Valore Limite.

I campioni sono conservati in Laboratorio fino alla validazione del dato. Le incertezze di misura sono state valutate utilizzando un fattore di copertura 2, determinato da un livello di probabilità del 95% e da un numero di gradi di libertà maggiore o uguale a 10 (Rif. guida ACCREDIA DT-0002 rev. 1). Per ogni composto, il valore riportato, si intende senza l'applicazione del recupero.

Il presente Rapporto di Prova non può essere riprodotto parzialmente salvo approvazione scritta da parte del Responsabile di Laboratorio.

I dati si riferiscono unicamente ai campioni sottoposti a prova.

Firmato digitalmente dal Dr. Giovanni Bergamaschi  
Iscritto all'Ordine Interprovinciale Chimici del Veneto - Padova n° 904 sez. A  
Certificato n° 20135010592 rilasciato dall'Ordine Interprovinciale Chimici del Veneto,  
Valido e non revocato  
(Responsabile Tecnico di laboratorio)

**Documento conservato nell'ARCHIVIO INFORMATICO di SIBA SpA.**

Documento che se stampato su carta diviene "Copia conforme all'originale informatico, valida a tutti gli effetti di legge, sottoscritto con firma digitale".

Sede Secondaria - Roncoferraro (MN): Via Rodoni, 25 - 46037 Roncoferraro (MN) - Tel. +39 0376 663789 / Fax +39 0376 664181  
Sede Operativa - Napoli: Via F. Cilea, 57 - 80127 Napoli - Tel. +39 081 5600342 / Fax +39 081 5600978 - E-mail sibaspa@iberio.it

Laboratorio Accreditato: Via Lombardia, 12 - 35043 Monselice (PD) - Tel. +39 0429 785111 / Fax +39 0429 780540

**SIBA S.p.A.**

Società con unico socio, soggetta all'attività di direzione e coordinamento di Veolia Water Solutions & Technologies S.A.

Pagina 1 di 1



Solutions & Technologies

**SIBA S.p.A.**

Sede legale e amministrativa:  
Via Lampedusa, 13  
20141 Milano  
Tel. +39 02 4299.1  
Fax +39 02 48953726  
E-mail: siba@sibaspa.it

Registro Imprese:  
MI 03129770156  
R.E.A. 944621  
Capitale Sociale:  
Euro 30.729.200,00 i.v.  
C.F. e P.IVA: 03129770156

**Rapporto di Prova n° 14-RA06192**

Monselice (PD), 19/03/14

Provenienza: ATM-GE-080 - via Girolamo Gastaldi -  
Mercato dei Fiori

Spettabile:

**Lande Srl**  
via G. Sanfelice, 8  
80134 Napoli NA

Il valore in concentrazione è calcolato considerando il dato di volume campionato fornito dal committente, il quale è responsabile del campionamento secondo le norme indicate. Il laboratorio ha eseguito le sole determinazioni analitiche.

Campione n°: **14-LE00414**Descrizione: **Aria codice filtro n. 93 13/11/13 - ATM-GE-080 - via Girolamo Gastaldi - Mercato dei Fiori**Id scadenza: **14S006575**

Modalità di prelievo: da Committente

Data prelievo: 21/02/2014

Data arrivo: 13/03/2014

Data inizio analisi: 13/03/2014

Parametro	Valore	U	Unità di misura	VL Min-Max	Data fine	Metodo di prova	Lab
Benzo(A)Pirene	24,0		ng		19/03/14	EPA 8270 D 2007	
Arsenico	< 250		ng		19/03/14	EPA 6020 A 2007	
Cadmio	< 250		ng		19/03/14	EPA 6020 A 2007	
Cromo	945		ng		19/03/14	EPA 6020 A 2007	
Ferro	37500		ng		19/03/14	EPA 6020 A 2007	
Mercurio	< 25		ng		19/03/14	EPA 7471 2007	
Nichel	< 250		ng		19/03/14	EPA 6020 A 2007	
Piombo	0,349		µg		19/03/14	EPA 6020 A 2007	
Rame	1540		ng		19/03/14	EPA 6020 A 2007	
Zinco	< 1250		ng		19/03/14	EPA 6020 A 2007	
Polveri PM10	1240		µg		19/03/14	UNIEN 12341: 2001	
Polveri PM10	22,7		µg/m3		19/03/14	UNIEN 12341: 2001	
Benzo(A)Pirene	0,439		ng/m3		19/03/14	UNIEN 15549: 2008 + EPA 8270 D 2007	
Arsenico	< 5		ng/m3		19/03/14	UNIEN 14902: 2005 + EPA 6020 A 2007	
Cadmio	< 5		ng/m3		19/03/14	UNIEN 14902: 2005 + EPA 6020 A 2007	
Cromo	17,3		ng/m3		19/03/14	UNIEN 14902: 2005 + EPA 6020 A 2007	
Ferro	686		ng/m3		19/03/14	UNIEN 14902: 2005 + EPA 6020 A 2007	
Mercurio	< 0,5		ng/m3		19/03/14	UNIEN 14902: 2005 + EPA 7471 B 2007	
Nichel	< 5		ng/m3		19/03/14	UNIEN 14902: 2005 + EPA 6020 A 2007	
Piombo	0,00639		µg/m3		19/03/14	UNIEN 14902: 2005 + EPA 6020 A 2007	
Rame	28,2		ng/m3		19/03/14	UNIEN 14902: 2005 + EPA 6020 A 2007	
Zinco	< 23		ng/m3		19/03/14	UNIEN 14902: 2005 + EPA 6020 A 2007	

**U = Incertezza estesa/Intervallo di Confidenza, VL = Valore Limite.**

I campioni sono conservati in Laboratorio fino alla validazione del dato. Le incertezze di misura sono state valutate utilizzando un fattore di copertura 2, determinato da un livello di probabilità del 95% e da un numero di gradi di libertà maggiore o uguale a 10 (Rif. guida ACCREDIA DT-0002 rev. 1). Per ogni composto, il valore riportato, si intende senza l'applicazione del recupero.

Il presente Rapporto di Prova non può essere riprodotto parzialmente salvo approvazione scritta da parte del Responsabile di Laboratorio.

I dati si riferiscono unicamente ai campioni sottoposti a prova.

Firmato digitalmente dal Dr. Giovanni Bergamaschi  
Iscritto all'Ordine Interprovinciale Chimici del Veneto - Padova n° 904 sez. A  
Certificato n° 20135010592 rilasciato dall'Ordine Interprovinciale Chimici del Veneto,  
Valido e non revocato  
(Responsabile Tecnico di laboratorio)

**Documento conservato nell'ARCHIVIO INFORMATICO di SIBA SpA.**

Documento che se stampato su carta diviene "Copia conforme all'originale informatico, valida a tutti gli effetti di legge, sottoscritto con firma digitale".

Sede Secondaria - Roncoferraro (MN): Via Rodoni, 25 - 46037 Roncoferraro (MN) - Tel. +39 0376 663789 / Fax +39 0376 664181  
Sede Operativa - Napoli: Via F. Cilea, 57 - 80127 Napoli - Tel. +39 081 5600342 / Fax +39 081 5600978 - E-mail sibaspa@iberio.it

Pagina 1 di 1



Laboratorio Accreditato: Via Lombardia, 12 - 35043 Monselice (PD) - Tel. +39 0429 785111 / Fax +39 0429 780540

**SIBA S.p.A.**

Società con unico socio, soggetta all'attività di direzione e coordinamento di Veolia Water Solutions &amp; Technologies S.A.



**SIBA S.p.A.**Sede legale e amministrativa:  
Via Lampedusa,13  
20141 Milano  
Tel. +39 02 4299.1  
Fax +39 02 48953726  
E-mail: siba@sibaspa.itRegistro Imprese:  
MI 03129770156  
R.E.A. 944621  
Capitale Sociale:  
Euro 30.729.200,00 i.v.  
C.F. e P.IVA: 03129770156**Rapporto di Prova n° 14-RA06193**

Monselice (PD), 19/03/14

Provenienza: ATM-GE-080 - via Girolamo Gastaldi -  
Mercato dei Fiori

Spettabile:

**Lande Srl**  
via G. Sanfelice, 8  
80134 Napoli NA

Il valore in concentrazione è calcolato considerando il dato di volume campionato fornito dal committente, il quale è responsabile del campionamento secondo le norme indicate. Il laboratorio ha eseguito le sole determinazioni analitiche.

Campione n°: **14-LE00415**Descrizione: **Aria codice filtro n. 94 13/11/13 - ATM-GE-080 - via Girolamo Gastaldi - Mercato dei Fiori**Id scandenza: **14S006576**

Modalità di prelievo: da Committente

Data prelievo: 22/02/2014

Data arrivo: 13/03/2014

Data inizio analisi: 13/03/2014

Parametro	Valore	U	Unità di misura	VL Min-Max	Data fine	Metodo di prova	Lab
Benzo(A)Pirene	24,8		ng		19/03/14	EPA 8270 D 2007	
Arsenico	< 250		ng		19/03/14	EPA 6020 A 2007	
Cadmio	< 250		ng		19/03/14	EPA 6020 A 2007	
Cromo	769		ng		19/03/14	EPA 6020 A 2007	
Ferro	31700		ng		19/03/14	EPA 6020 A 2007	
Mercurio	< 25		ng		19/03/14	EPA 7471 2007	
Nichel	< 250		ng		19/03/14	EPA 6020 A 2007	
Piombo	< 0,25		µg		19/03/14	EPA 6020 A 2007	
Rame	1130		ng		19/03/14	EPA 6020 A 2007	
Zinco	< 1250		ng		19/03/14	EPA 6020 A 2007	
Polveri PM10	1190		µg		19/03/14	UNI EN 12341: 2001	
Polveri PM10	21,8		µg/m3		19/03/14	UNI EN 12341: 2001	
Benzo(A)Pirene	0,454		ng/m3		19/03/14	UNI EN 15549: 2008 + EPA 8270 D 2007	
Arsenico	< 5		ng/m3		19/03/14	UNI EN 14902: 2005 + EPA 6020 A 2007	
Cadmio	< 5		ng/m3		19/03/14	UNI EN 14902: 2005 + EPA 6020 A 2007	
Cromo	14,1		ng/m3		19/03/14	UNI EN 14902: 2005 + EPA 6020 A 2007	
Ferro	580		ng/m3		19/03/14	UNI EN 14902: 2005 + EPA 6020 A 2007	
Mercurio	< 0,5		ng/m3		19/03/14	UNI EN 14902: 2005 + EPA 7471 B 2007	
Nichel	< 5		ng/m3		19/03/14	UNI EN 14902: 2005 + EPA 6020 A 2007	
Piombo	< 0,005		µg/m3		19/03/14	UNI EN 14902: 2005 + EPA 6020 A 2007	
Rame	20,7		ng/m3		19/03/14	UNI EN 14902: 2005 + EPA 6020 A 2007	
Zinco	< 23		ng/m3		19/03/14	UNI EN 14902: 2005 + EPA 6020 A 2007	

**U = Incertezza estesa/Intervallo di Confidenza, VL = Valore Limite.**

I campioni sono conservati in Laboratorio fino alla validazione del dato. Le incertezze di misura sono state valutate utilizzando un fattore di copertura 2, determinato da un livello di probabilità del 95% e da un numero di gradi di libertà maggiore o uguale a 10 (Rif. guida ACCREDIA DT-0002 rev. 1). Per ogni composto, il valore riportato, si intende senza l'applicazione del recupero.

Il presente Rapporto di Prova non può essere riprodotto parzialmente salvo approvazione scritta da parte del Responsabile di Laboratorio.

I dati si riferiscono unicamente ai campioni sottoposti a prova.

*Firmato digitalmente dal Dr. Giovanni Bergamaschi*  
Iscritto all'Ordine Interprovinciale Chimici del Veneto - Padova n° 904 sez. A  
Certificato n° 20135010592 rilasciato dall'Ordine Interprovinciale Chimici del Veneto,  
Valido e non revocato  
(Responsabile Tecnico di laboratorio)

**Documento conservato nell'ARCHIVIO INFORMATICO di SIBA SpA.**

Documento che se stampato su carta diviene "Copia conforme all'originale informatico, valida a tutti gli effetti di legge, sottoscritto con firma digitale".

Sede Secondaria - Roncoferraro (MN): Via Rodoni, 25 - 46037 Roncoferraro (MN) - Tel. +39 0376 663789 / Fax +39 0376 664181  
Sede Operativa - Napoli: Via F. Cilea, 57 - 80127 Napoli - Tel. +39 081 5600342 / Fax +39 081 5600978 - E-mail sibaspa@iberio.it

Pagina 1 di 1



Laboratorio Accreditato: Via Lombardia, 12 - 35043 Monselice (PD) - Tel. +39 0429 785111 / Fax +39 0429 780540

**SIBA S.p.A.**

Società con unico socio, soggetta all'attività di direzione e coordinamento di Veolia Water Solutions &amp; Technologies S.A.

**SIBA S.p.A.**

Sede legale e amministrativa:  
Via Lampedusa,13  
20141 Milano  
Tel. +39 02 4299.1  
Fax +39 02 48953726  
E-mail: siba@sibaspa.it

Registro Imprese:  
MI 03129770156  
R.E.A. 944621  
Capitale Sociale:  
Euro 30.729.200,00 i.v.  
C.F. e P.IVA: 03129770156

**Rapporto di Prova n° 14-RA06194**

Monselice (PD), 19/03/14

Provenienza: ATM-GE-080 - via Girolamo Gastaldi -  
Mercato dei Fiori

Spettabile:

**Lande Srl**  
via G. Sanfelice, 8  
80134 Napoli NA

Il valore in concentrazione è calcolato considerando il dato di volume campionato fornito dal committente, il quale è responsabile del campionamento secondo le norme indicate. Il laboratorio ha eseguito le sole determinazioni analitiche.

Campione n°: **14-LE00416**Descrizione: **Aria codice filtro n. 95 13/11/13 - ATM-GE-080 - via Girolamo Gastaldi - Mercato dei Fiori**Id scandenza: **14S006577**

Modalità di prelievo: da Committente

Data prelievo: 23/02/2014

Data arrivo: 13/03/2014

Data inizio analisi: 13/03/2014

Parametro	Valore	U	Unità di misura	VL Min-Max	Data fine	Metodo di prova	Lab
Benzo(A)Pirene	43,4		ng		19/03/14	EPA 8270 D 2007	
Arsenico	< 250		ng		19/03/14	EPA 6020 A 2007	
Cadmio	< 250		ng		19/03/14	EPA 6020 A 2007	
Cromo	996		ng		19/03/14	EPA 6020 A 2007	
Ferro	25700		ng		19/03/14	EPA 6020 A 2007	
Mercurio	< 25		ng		19/03/14	EPA 7471 2007	
Nichel	309		ng		19/03/14	EPA 6020 A 2007	
Piombo	0,345		µg		19/03/14	EPA 6020 A 2007	
Rame	862		ng		19/03/14	EPA 6020 A 2007	
Zinco	< 1250		ng		19/03/14	EPA 6020 A 2007	
Polveri PM10	1000		µg		19/03/14	UNIEN 12341: 2001	
Polveri PM10	18,3		µg/m3		19/03/14	UNIEN 12341: 2001	
Benzo(A)Pirene	0,795		ng/m3		19/03/14	UNIEN 15549: 2008 + EPA 8270 D 2007	
Arsenico	< 5		ng/m3		19/03/14	UNIEN 14902: 2005 + EPA 6020 A 2007	
Cadmio	< 5		ng/m3		19/03/14	UNIEN 14902: 2005 + EPA 6020 A 2007	
Cromo	18,2		ng/m3		19/03/14	UNIEN 14902: 2005 + EPA 6020 A 2007	
Ferro	471		ng/m3		19/03/14	UNIEN 14902: 2005 + EPA 6020 A 2007	
Mercurio	< 0,5		ng/m3		19/03/14	UNIEN 14902: 2005 + EPA 7471 B 2007	
Nichel	5,66		ng/m3		19/03/14	UNIEN 14902: 2005 + EPA 6020 A 2007	
Piombo	0,00632		µg/m3		19/03/14	UNIEN 14902: 2005 + EPA 6020 A 2007	
Rame	15,8		ng/m3		19/03/14	UNIEN 14902: 2005 + EPA 6020 A 2007	
Zinco	< 23		ng/m3		19/03/14	UNIEN 14902: 2005 + EPA 6020 A 2007	

**U = Incertezza estesa/Intervallo di Confidenza, VL = Valore Limite.**

I campioni sono conservati in Laboratorio fino alla validazione del dato. Le incertezze di misura sono state valutate utilizzando un fattore di copertura 2, determinato da un livello di probabilità del 95% e da un numero di gradi di libertà maggiore o uguale a 10 (Rif. guida ACCREDIA DT-0002 rev. 1). Per ogni composto, il valore riportato, si intende senza l'applicazione del recupero.

Il presente Rapporto di Prova non può essere riprodotto parzialmente salvo approvazione scritta da parte del Responsabile di Laboratorio.

I dati si riferiscono unicamente ai campioni sottoposti a prova.

Firmato digitalmente dal Dr. Giovanni Bergamaschi  
Iscritto all'Ordine Interprovinciale Chimici del Veneto - Padova n° 904 sez. A  
Certificato n° 20135010592 rilasciato dall'Ordine Interprovinciale Chimici del Veneto,  
Valido e non revocato  
(Responsabile Tecnico di laboratorio)

**Documento conservato nell'ARCHIVIO INFORMATICO di SIBA SpA.**

Documento che se stampato su carta diviene "Copia conforme all'originale informatico, valida a tutti gli effetti di legge, sottoscritto con firma digitale".

Sede Secondaria - Roncoferraro (MN): Via Rodoni, 25 - 46037 Roncoferraro (MN) - Tel. +39 0376 663789 / Fax +39 0376 664181  
Sede Operativa - Napoli: Via F. Cilea, 57 - 80127 Napoli - Tel. +39 081 5600342 / Fax +39 081 5600978 - E-mail sibaspa@iberio.it

Pagina 1 di 1



Laboratorio Accreditato: Via Lombardia, 12 - 35043 Monselice (PD) - Tel. +39 0429 785111 / Fax +39 0429 780540

**SIBA S.p.A.**

Società con unico socio, soggetta all'attività di direzione e coordinamento di Veolia Water Solutions & Technologies S.A.



**SIBA S.p.A.**Sede legale e amministrativa:  
Via Lampedusa, 13  
20141 Milano  
Tel. +39 02 4299.1  
Fax +39 02 48953726  
E-mail: siba@sibaspa.itRegistro Imprese:  
MI 03129770156  
R.E.A. 944621  
Capitale Sociale:  
Euro 30.729.200,00 i.v.  
C.F. e P.IVA: 03129770156**Rapporto di Prova n° 14-RA06195**

Monselice (PD), 19/03/14

Provenienza: ATM-GE-080 - via Girolamo Gastaldi -  
Mercato dei Fiori

Spettabile:

**Lande Srl**  
via G. Sanfelice, 8  
80134 Napoli NA

Il valore in concentrazione è calcolato considerando il dato di volume campionato fornito dal committente, il quale è responsabile del campionamento secondo le norme indicate. Il laboratorio ha eseguito le sole determinazioni analitiche.

Campione n°: **14-LE00417**Descrizione: **Aria codice filtro n. 96 13/11/13 - ATM-GE-080 - via Girolamo Gastaldi - Mercato dei Fiori**Id scadenza: **14S006578**

Modalità di prelievo: da Committente

Data prelievo: 24/02/2014

Data arrivo: 13/03/2014

Data inizio analisi: 13/03/2014

Parametro	Valore	U	Unità di misura	VL Min-Max	Data fine	Metodo di prova	Lab
Benzo(A)Pirene	38,8		ng		19/03/14	EPA 8270 D 2007	
Arsenico	< 250		ng		19/03/14	EPA 6020 A 2007	
Cadmio	< 250		ng		19/03/14	EPA 6020 A 2007	
Cromo	1100		ng		19/03/14	EPA 6020 A 2007	
Ferro	28600		ng		19/03/14	EPA 6020 A 2007	
Mercurio	< 25		ng		19/03/14	EPA 7471 2007	
Nichel	277		ng		19/03/14	EPA 6020 A 2007	
Piombo	0,428		µg		19/03/14	EPA 6020 A 2007	
Rame	715		ng		19/03/14	EPA 6020 A 2007	
Zinco	< 1250		ng		19/03/14	EPA 6020 A 2007	
Polveri PM10	2130		µg		19/03/14	UNIEN 12341: 2001	
Polveri PM10	39,0		µg/m3		19/03/14	UNIEN 12341: 2001	
Benzo(A)Pirene	0,710		ng/m3		19/03/14	UNIEN 15549: 2008 + EPA 8270 D 2007	
Arsenico	< 5		ng/m3		19/03/14	UNIEN 14902: 2005 + EPA 6020 A 2007	
Cadmio	< 5		ng/m3		19/03/14	UNIEN 14902: 2005 + EPA 6020 A 2007	
Cromo	20,1		ng/m3		19/03/14	UNIEN 14902: 2005 + EPA 6020 A 2007	
Ferro	524		ng/m3		19/03/14	UNIEN 14902: 2005 + EPA 6020 A 2007	
Mercurio	< 0,5		ng/m3		19/03/14	UNIEN 14902: 2005 + EPA 7471 B 2007	
Nichel	5,07		ng/m3		19/03/14	UNIEN 14902: 2005 + EPA 6020 A 2007	
Piombo	0,00784		µg/m3		19/03/14	UNIEN 14902: 2005 + EPA 6020 A 2007	
Rame	13,1		ng/m3		19/03/14	UNIEN 14902: 2005 + EPA 6020 A 2007	
Zinco	< 23		ng/m3		19/03/14	UNIEN 14902: 2005 + EPA 6020 A 2007	

**U = Incertezza estesa/Intervallo di Confidenza, VL = Valore Limite.**

I campioni sono conservati in Laboratorio fino alla validazione del dato. Le incertezze di misura sono state valutate utilizzando un fattore di copertura 2, determinato da un livello di probabilità del 95% e da un numero di gradi di libertà maggiore o uguale a 10 (Rif. guida ACCREDIA DT-0002 rev. 1). Per ogni composto, il valore riportato, si intende senza l'applicazione del recupero.

Il presente Rapporto di Prova non può essere riprodotto parzialmente salvo approvazione scritta da parte del Responsabile di Laboratorio.

I dati si riferiscono unicamente ai campioni sottoposti a prova.

Firmato digitalmente dal Dr. Giovanni Bergamaschi  
Iscritto all'Ordine Interprovinciale Chimici del Veneto - Padova n° 904 sez. A  
Certificato n° 20135010592 rilasciato dall'Ordine Interprovinciale Chimici del Veneto,  
Valido e non revocato  
(Responsabile Tecnico di laboratorio)

**Documento conservato nell'ARCHIVIO INFORMATICO di SIBA SpA.**

Documento che se stampato su carta diviene "Copia conforme all'originale informatico, valida a tutti gli effetti di legge, sottoscritto con firma digitale".

Sede Secondaria - Roncoferraro (MN): Via Rodoni, 25 - 46037 Roncoferraro (MN) - Tel. +39 0376 663789 / Fax +39 0376 664181  
Sede Operativa - Napoli: Via F. Cilea, 57 - 80127 Napoli - Tel. +39 081 5600342 / Fax +39 081 5600978 - E-mail sibaspa@iberio.it

Pagina 1 di 1



Laboratorio Accreditato: Via Lombardia, 12 - 35043 Monselice (PD) - Tel. +39 0429 785111 / Fax +39 0429 780540

**SIBA S.p.A.**

Società con unico socio, soggetta all'attività di direzione e coordinamento di Veolia Water Solutions &amp; Technologies S.A.

**SIBA S.p.A.**Sede legale e amministrativa:  
Via Lampedusa, 13  
20141 Milano  
Tel. +39 02 4299.1  
Fax +39 02 48953726  
E-mail: siba@sibaspa.itRegistro Imprese:  
MI 03129770156  
R.E.A. 944621  
Capitale Sociale:  
Euro 30.729.200,00 i.v.  
C.F. e P.IVA: 03129770156**Rapporto di Prova n° 14-RA06196**

Monselice (PD), 19/03/14

Provenienza: ATM-GE-080 - via Girolamo Gastaldi -  
Mercato dei Fiori

Spettabile:

**Lande Srl**  
via G. Sanfelice, 8  
80134 Napoli NA

Il valore in concentrazione è calcolato considerando il dato di volume campionato fornito dal committente, il quale è responsabile del campionamento secondo le norme indicate. Il laboratorio ha eseguito le sole determinazioni analitiche.

Campione n°: **14-LE00418**Descrizione: **Aria codice filtro n. 97 13/11/13 - ATM-GE-080 - via Girolamo Gastaldi - Mercato dei Fiori**Id scadenza: **14S006579**

Modalità di prelievo: da Committente

Data prelievo: 25/02/2014

Data arrivo: 13/03/2014

Data inizio analisi: 13/03/2014

Parametro	Valore	U	Unità di misura	VL Min-Max	Data fine	Metodo di prova	Lab
Benzo(A)Pirene	34,8		ng		19/03/14	EPA 8270 D 2007	
Arsenico	< 250		ng		19/03/14	EPA 6020 A 2007	
Cadmio	< 250		ng		19/03/14	EPA 6020 A 2007	
Cromo	1030		ng		19/03/14	EPA 6020 A 2007	
Ferro	55300		ng		19/03/14	EPA 6020 A 2007	
Mercurio	< 25		ng		19/03/14	EPA 7471 2007	
Nichel	283		ng		19/03/14	EPA 6020 A 2007	
Piombo	0,721		µg		19/03/14	EPA 6020 A 2007	
Rame	2270		ng		19/03/14	EPA 6020 A 2007	
Zinco	1830		ng		19/03/14	EPA 6020 A 2007	
Polveri PM10	1950		µg		19/03/14	UNI EN 12341: 2001	
Polveri PM10	35,7		µg/m3		19/03/14	UNI EN 12341: 2001	
Benzo(A)Pirene	0,637		ng/m3		19/03/14	UNI EN 15549: 2008 + EPA 8270 D 2007	
Arsenico	< 5		ng/m3		19/03/14	UNI EN 14902: 2005 + EPA 6020 A 2007	
Cadmio	< 5		ng/m3		19/03/14	UNI EN 14902: 2005 + EPA 6020 A 2007	
Cromo	18,9		ng/m3		19/03/14	UNI EN 14902: 2005 + EPA 6020 A 2007	
Ferro	1010		ng/m3		19/03/14	UNI EN 14902: 2005 + EPA 6020 A 2007	
Mercurio	< 0,5		ng/m3		19/03/14	UNI EN 14902: 2005 + EPA 7471 B 2007	
Nichel	5,18		ng/m3		19/03/14	UNI EN 14902: 2005 + EPA 6020 A 2007	
Piombo	0,0132		µg/m3		19/03/14	UNI EN 14902: 2005 + EPA 6020 A 2007	
Rame	41,6		ng/m3		19/03/14	UNI EN 14902: 2005 + EPA 6020 A 2007	
Zinco	33,5		ng/m3		19/03/14	UNI EN 14902: 2005 + EPA 6020 A 2007	

**U = Incertezza estesa/Intervallo di Confidenza, VL = Valore Limite.**

I campioni sono conservati in Laboratorio fino alla validazione del dato. Le incertezze di misura sono state valutate utilizzando un fattore di copertura 2, determinato da un livello di probabilità del 95% e da un numero di gradi di libertà maggiore o uguale a 10 (Rif. guida ACCREDIA DT-0002 rev. 1). Per ogni composto, il valore riportato, si intende senza l'applicazione del recupero.

Il presente Rapporto di Prova non può essere riprodotto parzialmente salvo approvazione scritta da parte del Responsabile di Laboratorio.

I dati si riferiscono unicamente ai campioni sottoposti a prova.

Firmato digitalmente dal Dr. Giovanni Bergamaschi  
Iscritto all'Ordine Interprovinciale Chimici del Veneto - Padova n° 904 sez. A  
Certificato n° 20135010592 rilasciato dall'Ordine Interprovinciale Chimici del Veneto,  
Valido e non revocato  
(Responsabile Tecnico di laboratorio)

**Documento conservato nell'ARCHIVIO INFORMATICO di SIBA SpA.**

Documento che se stampato su carta diviene "Copia conforme all'originale informatico, valida a tutti gli effetti di legge, sottoscritto con firma digitale".

Sede Secondaria - Roncoferraro (MN): Via Rodoni, 25 - 46037 Roncoferraro (MN) - Tel. +39 0376 663789 / Fax +39 0376 664181  
Sede Operativa - Napoli: Via F. Cilea, 57 - 80127 Napoli - Tel. +39 081 5600342 / Fax +39 081 5600978 - E-mail sibaspa@iberio.it

Pagina 1 di 1



Laboratorio Accreditato: Via Lombardia, 12 - 35043 Monselice (PD) - Tel. +39 0429 785111 / Fax +39 0429 780540

**SIBA S.p.A.**

Società con unico socio, soggetta all'attività di direzione e coordinamento di Veolia Water Solutions &amp; Technologies S.A.

**SIBA S.p.A.**

Sede legale e amministrativa:  
Via Lampedusa, 13  
20141 Milano  
Tel. +39 02 4299.1  
Fax +39 02 48953726  
E-mail: siba@sibaspa.it

Registro Imprese:  
MI 03129770156  
R.E.A. 944621  
Capitale Sociale:  
Euro 30.729.200,00 i.v.  
C.F. e P.IVA: 03129770156

**Rapporto di Prova n° 14-RA06197**

Monselice (PD), 19/03/14

Provenienza: ATM-GE-080 - via Girolamo Gastaldi -  
Mercato dei Fiori

Spettabile:

**Lande Srl**  
via G. Sanfelice, 8  
80134 Napoli NA

Il valore in concentrazione è calcolato considerando il dato di volume campionato fornito dal committente, il quale è responsabile del campionamento secondo le norme indicate. Il laboratorio ha eseguito le sole determinazioni analitiche.

Campione n°: **14-LE00419**Descrizione: **Aria codice filtro n. 98 13/11/13 - ATM-GE-080 - via Girolamo Gastaldi - Mercato dei Fiori**Id scandenza: **14S006580**

Modalità di prelievo: da Committente

Data prelievo: 26/02/2014

Data arrivo: 13/03/2014

Data inizio analisi: 13/03/2014

Parametro	Valore	U	Unità di misura	VL Min-Max	Data fine	Metodo di prova	Lab
Benzo(A)Pirene	23,4		ng		19/03/14	EPA 8270 D 2007	
Arsenico	< 250		ng		19/03/14	EPA 6020 A 2007	
Cadmio	< 250		ng		19/03/14	EPA 6020 A 2007	
Cromo	< 250		ng		19/03/14	EPA 6020 A 2007	
Ferro	27000		ng		19/03/14	EPA 6020 A 2007	
Mercurio	< 25		ng		19/03/14	EPA 7471 2007	
Nichel	< 250		ng		19/03/14	EPA 6020 A 2007	
Piombo	0,524		µg		19/03/14	EPA 6020 A 2007	
Rame	929		ng		19/03/14	EPA 6020 A 2007	
Zinco	< 1250		ng		19/03/14	EPA 6020 A 2007	
Polveri PM10	1020		µg		19/03/14	UNIEN 12341: 2001	
Polveri PM10	18,7		µg/m3		19/03/14	UNIEN 12341: 2001	
Benzo(A)Pirene	0,428		ng/m3		19/03/14	UNIEN 15549: 2008 + EPA 8270 D 2007	
Arsenico	< 5		ng/m3		19/03/14	UNIEN 14902: 2005 + EPA 6020 A 2007	
Cadmio	< 5		ng/m3		19/03/14	UNIEN 14902: 2005 + EPA 6020 A 2007	
Cromo	< 5		ng/m3		19/03/14	UNIEN 14902: 2005 + EPA 6020 A 2007	
Ferro	494		ng/m3		19/03/14	UNIEN 14902: 2005 + EPA 6020 A 2007	
Mercurio	< 0,5		ng/m3		19/03/14	UNIEN 14902: 2005 + EPA 7471 B 2007	
Nichel	< 5		ng/m3		19/03/14	UNIEN 14902: 2005 + EPA 6020 A 2007	
Piombo	0,00959		µg/m3		19/03/14	UNIEN 14902: 2005 + EPA 6020 A 2007	
Rame	17,0		ng/m3		19/03/14	UNIEN 14902: 2005 + EPA 6020 A 2007	
Zinco	< 23		ng/m3		19/03/14	UNIEN 14902: 2005 + EPA 6020 A 2007	

**U = Incertezza estesa/Intervallo di Confidenza, VL = Valore Limite.**

I campioni sono conservati in Laboratorio fino alla validazione del dato. Le incertezze di misura sono state valutate utilizzando un fattore di copertura 2, determinato da un livello di probabilità del 95% e da un numero di gradi di libertà maggiore o uguale a 10 (Rif. guida ACCREDIA DT-0002 rev. 1). Per ogni composto, il valore riportato, si intende senza l'applicazione del recupero.

Il presente Rapporto di Prova non può essere riprodotto parzialmente salvo approvazione scritta da parte del Responsabile di Laboratorio.

I dati si riferiscono unicamente ai campioni sottoposti a prova.

Firmato digitalmente dal Dr. Giovanni Bergamaschi  
Iscritto all'Ordine Interprovinciale Chimici del Veneto - Padova n° 904 sez. A  
Certificato n° 20135010592 rilasciato dall'Ordine Interprovinciale Chimici del Veneto,  
Valido e non revocato  
(Responsabile Tecnico di laboratorio)

**Documento conservato nell'ARCHIVIO INFORMATICO di SIBA SpA.**

Documento che se stampato su carta diviene "Copia conforme all'originale informatico, valida a tutti gli effetti di legge, sottoscritto con firma digitale".

Sede Secondaria - Roncoferraro (MN): Via Rodoni, 25 - 46037 Roncoferraro (MN) - Tel. +39 0376 663789 / Fax +39 0376 664181  
Sede Operativa - Napoli: Via F. Cilea, 57 - 80127 Napoli - Tel. +39 081 5600342 / Fax +39 081 5600978 - E-mail sibaspa@iberio.it

Pagina 1 di 1



Laboratorio Accreditato: Via Lombardia, 12 - 35043 Monselice (PD) - Tel. +39 0429 785111 / Fax +39 0429 780540

**SIBA S.p.A.**

Società con unico socio, soggetta all'attività di direzione e coordinamento di Veolia Water Solutions & Technologies S.A.

**SIBA S.p.A.**

Sede legale e amministrativa:  
Via Lampedusa, 13  
20141 Milano  
Tel. +39 02 4299.1  
Fax +39 02 48953726  
E-mail: siba@sibaspa.it

Registro Imprese:  
MI 03129770156  
R.E.A. 944621  
Capitale Sociale:  
Euro 30.729.200,00 i.v.  
C.F. e P.IVA: 03129770156

**Rapporto di Prova n° 14-RA06198**

Monselice (PD), 19/03/14

Provenienza: ATM-GE-080 - via Girolamo Gastaldi -  
Mercato dei Fiori

Spettabile:

**Lande Srl**  
via G. Sanfelice, 8  
80134 Napoli NA

Il valore in concentrazione è calcolato considerando il dato di volume campionato fornito dal committente, il quale è responsabile del campionamento secondo le norme indicate. Il laboratorio ha eseguito le sole determinazioni analitiche.

Campione n°: **14-LE00420**

Descrizione: **Aria codice filtro n. 99 13/11/13 - ATM-GE-080 - via Girolamo Gastaldi - Mercato dei Fiori**

Id scandenza: **14S006581**

Modalità di prelievo: da Committente

Data prelievo: 27/02/2014

Data arrivo: 13/03/2014

Data inizio analisi: 13/03/2014

Parametro	Valore	U	Unità di misura	VL Min-Max	Data fine	Metodo di prova	Lab
Benzo(A)Pirene	< 10		ng		19/03/14	EPA 8270 D 2007	
Arsenico	< 250		ng		19/03/14	EPA 6020 A 2007	
Cadmio	< 250		ng		19/03/14	EPA 6020 A 2007	
Cromo	358		ng		19/03/14	EPA 6020 A 2007	
Ferro	25900		ng		19/03/14	EPA 6020 A 2007	
Mercurio	< 25		ng		19/03/14	EPA 7471 2007	
Nichel	< 250		ng		19/03/14	EPA 6020 A 2007	
Piombo	0,806		µg		19/03/14	EPA 6020 A 2007	
Rame	886		ng		19/03/14	EPA 6020 A 2007	
Zinco	9370		ng		19/03/14	EPA 6020 A 2007	
Polveri PM10	1060		µg		19/03/14	UNIEN 12341: 2001	
Polveri PM10	19,4		µg/m3		19/03/14	UNIEN 12341: 2001	
Benzo(A)Pirene	< 0,2		ng/m3		19/03/14	UNIEN 15549: 2008 + EPA 8270 D 2007	
Arsenico	< 5		ng/m3		19/03/14	UNIEN 14902: 2005 + EPA 6020 A 2007	
Cadmio	< 5		ng/m3		19/03/14	UNIEN 14902: 2005 + EPA 6020 A 2007	
Cromo	6,55		ng/m3		19/03/14	UNIEN 14902: 2005 + EPA 6020 A 2007	
Ferro	474		ng/m3		19/03/14	UNIEN 14902: 2005 + EPA 6020 A 2007	
Mercurio	< 0,5		ng/m3		19/03/14	UNIEN 14902: 2005 + EPA 7471 B 2007	
Nichel	< 5		ng/m3		19/03/14	UNIEN 14902: 2005 + EPA 6020 A 2007	
Piombo	0,0148		µg/m3		19/03/14	UNIEN 14902: 2005 + EPA 6020 A 2007	
Rame	16,2		ng/m3		19/03/14	UNIEN 14902: 2005 + EPA 6020 A 2007	
Zinco	172		ng/m3		19/03/14	UNIEN 14902: 2005 + EPA 6020 A 2007	

**U = Incertezza estesa/Intervallo di Confidenza, VL = Valore Limite.**

I campioni sono conservati in Laboratorio fino alla validazione del dato. Le incertezze di misura sono state valutate utilizzando un fattore di copertura 2, determinato da un livello di probabilità del 95% e da un numero di gradi di libertà maggiore o uguale a 10 (Rif. guida ACCREDIA DT-0002 rev. 1). Per ogni composto, il valore riportato, si intende senza l'applicazione del recupero.

Il presente Rapporto di Prova non può essere riprodotto parzialmente salvo approvazione scritta da parte del Responsabile di Laboratorio.

I dati si riferiscono unicamente ai campioni sottoposti a prova.

Firmato digitalmente dal Dr. Giovanni Bergamaschi  
Iscritto all'Ordine Interprovinciale Chimici del Veneto - Padova n° 904 sez. A  
Certificato n° 20135010592 rilasciato dall'Ordine Interprovinciale Chimici del Veneto,  
Valido e non revocato  
(Responsabile Tecnico di laboratorio)

**Documento conservato nell'ARCHIVIO INFORMATICO di SIBA SpA.**

Documento che se stampato su carta diviene "Copia conforme all'originale informatico, valida a tutti gli effetti di legge, sottoscritto con firma digitale".

Sede Secondaria - Roncoferraro (MN): Via Rodoni, 25 - 46037 Roncoferraro (MN) - Tel. +39 0376 663789 / Fax +39 0376 664181  
Sede Operativa - Napoli: Via F. Cilea, 57 - 80127 Napoli - Tel. +39 081 5600342 / Fax +39 081 5600978 - E-mail sibaspa@iberio.it

Pagina 1 di 1



Laboratorio Accreditato: Via Lombardia, 12 - 35043 Monselice (PD) - Tel. +39 0429 785111 / Fax +39 0429 780540

**SIBA S.p.A.**

Società con unico socio, soggetta all'attività di direzione e coordinamento di Veolia Water Solutions & Technologies S.A.



**SIBA S.p.A.**

Sede legale e amministrativa:  
Via Lampedusa,13  
20141 Milano  
Tel. +39 02 4299.1  
Fax +39 02 48953726  
E-mail: siba@sibaspa.it

Registro Imprese:  
MI 03129770156  
R.E.A. 944621  
Capitale Sociale:  
Euro 30.729.200,00 i.v.  
C.F. e P.IVA: 03129770156

**Rapporto di Prova n° 14-RA06199**

Monselice (PD), 19/03/14

Provenienza: ATM-GE-080 - via Girolamo Gastaldi -  
Mercato dei Fiori

Spettabile:

**Lande Srl**  
via G. Sanfelice, 8  
80134 Napoli NA

Il valore in concentrazione è calcolato considerando il dato di volume campionato fornito dal committente, il quale è responsabile del campionamento secondo le norme indicate. Il laboratorio ha eseguito le sole determinazioni analitiche.

Campione n°: **14-LE00421**Descrizione: **Aria codice filtro n. 100 13/11/13 - ATM-GE-080 - via Girolamo Gastaldi - Mercato dei Fiori**Id scadenza: **14S006582**

Modalità di prelievo: da Committente

Data prelievo: 06/03/2014

Data arrivo: 13/03/2014

Data inizio analisi: 13/03/2014

Parametro	Valore	U	Unità di misura	VL Min-Max	Data fine	Metodo di prova	Lab
Benzo(A)Pirene	< 10		ng		19/03/14	EPA 8270 D 2007	
Arsenico	< 250		ng		19/03/14	EPA 6020 A 2007	
Cadmio	< 250		ng		19/03/14	EPA 6020 A 2007	
Cromo	< 250		ng		19/03/14	EPA 6020 A 2007	
Ferro	7720		ng		19/03/14	EPA 6020 A 2007	
Mercurio	< 25		ng		19/03/14	EPA 7471 2007	
Nichel	< 250		ng		19/03/14	EPA 6020 A 2007	
Piombo	< 0,25		µg		19/03/14	EPA 6020 A 2007	
Rame	411		ng		19/03/14	EPA 6020 A 2007	
Zinco	< 1250		ng		19/03/14	EPA 6020 A 2007	
Polveri PM10	340		µg		19/03/14	UNI EN 12341: 2001	
Polveri PM10	6,22		µg/m3		19/03/14	UNI EN 12341: 2001	
Benzo(A)Pirene	< 0,2		ng/m3		19/03/14	UNI EN 15549: 2008 + EPA 8270 D 2007	
Arsenico	< 5		ng/m3		19/03/14	UNI EN 14902: 2005 + EPA 6020 A 2007	
Cadmio	< 5		ng/m3		19/03/14	UNI EN 14902: 2005 + EPA 6020 A 2007	
Cromo	< 5		ng/m3		19/03/14	UNI EN 14902: 2005 + EPA 6020 A 2007	
Ferro	141		ng/m3		19/03/14	UNI EN 14902: 2005 + EPA 6020 A 2007	
Mercurio	< 0,5		ng/m3		19/03/14	UNI EN 14902: 2005 + EPA 7471 B 2007	
Nichel	< 5		ng/m3		19/03/14	UNI EN 14902: 2005 + EPA 6020 A 2007	
Piombo	< 0,005		µg/m3		19/03/14	UNI EN 14902: 2005 + EPA 6020 A 2007	
Rame	7,52		ng/m3		19/03/14	UNI EN 14902: 2005 + EPA 6020 A 2007	
Zinco	< 23		ng/m3		19/03/14	UNI EN 14902: 2005 + EPA 6020 A 2007	

**U = Incertezza estesa/Intervallo di Confidenza, VL = Valore Limite.**

I campioni sono conservati in Laboratorio fino alla validazione del dato. Le incertezze di misura sono state valutate utilizzando un fattore di copertura 2, determinato da un livello di probabilità del 95% e da un numero di gradi di libertà maggiore o uguale a 10 (Rif. guida ACCREDIA DT-0002 rev. 1). Per ogni composto, il valore riportato, si intende senza l'applicazione del recupero.

Il presente Rapporto di Prova non può essere riprodotto parzialmente salvo approvazione scritta da parte del Responsabile di Laboratorio.

I dati si riferiscono unicamente ai campioni sottoposti a prova.

*Firmato digitalmente dal Dr. Giovanni Bergamaschi*  
Iscritto all'Ordine Interprovinciale Chimici del Veneto - Padova n° 904 sez. A  
Certificato n° 20135010592 rilasciato dall'Ordine Interprovinciale Chimici del Veneto,  
Valido e non revocato  
(Responsabile Tecnico di laboratorio)

**Documento conservato nell'ARCHIVIO INFORMATICO di SIBA SpA.**

Documento che se stampato su carta diviene "Copia conforme all'originale informatico, valida a tutti gli effetti di legge, sottoscritto con firma digitale".

Sede Secondaria - Roncoferraro (MN): Via Rodoni, 25 - 46037 Roncoferraro (MN) - Tel. +39 0376 663789 / Fax +39 0376 664181  
Sede Operativa - Napoli: Via F. Cilea, 57 - 80127 Napoli - Tel. +39 081 5600342 / Fax +39 081 5600978 - E-mail sibaspa@iberio.it

Pagina 1 di 1



Laboratorio Accreditato: Via Lombardia, 12 - 35043 Monselice (PD) - Tel. +39 0429 785111 / Fax +39 0429 780540

**SIBA S.p.A.**

Società con unico socio, soggetta all'attività di direzione e coordinamento di Veolia Water Solutions &amp; Technologies S.A.

**SIBA S.p.A.**

Sede legale e amministrativa:  
Via Lampedusa,13  
20141 Milano  
Tel. +39 02 4299.1  
Fax +39 02 48953726  
E-mail: siba@sibaspa.it

Registro Imprese:  
MI 03129770156  
R.E.A. 944621  
Capitale Sociale:  
Euro 30.729.200,00 i.v.  
C.F. e P.IVA: 03129770156

**Rapporto di Prova n° 14-RA06200**

Monselice (PD), 19/03/14

Provenienza: ATM-GE-080 - via Girolamo Gastaldi -  
Mercato dei Fiori

Spettabile:

**Lande Srl**  
via G. Sanfelice, 8  
80134 Napoli NA

Il valore in concentrazione è calcolato considerando il dato di volume campionato fornito dal committente, il quale è responsabile del campionamento secondo le norme indicate. Il laboratorio ha eseguito le sole determinazioni analitiche.

Campione n°: **14-LE00422**

Descrizione: **Aria codice filtro n. 2 27/01/14 - ATM-GE-080 - via Girolamo Gastaldi - Mercato dei Fiori**

Id scadenza: **14S006583**

Modalità di prelievo: da Committente

Data prelievo: 07/03/2014

Data arrivo: 13/03/2014

Data inizio analisi: 13/03/2014

Parametro	Valore	U	Unità di misura	VL Min-Max	Data fine	Metodo di prova	Lab
Benzo(A)Pirene	< 10		ng		19/03/14	EPA 8270 D 2007	
Arsenico	< 250		ng		19/03/14	EPA 6020 A 2007	
Cadmio	< 250		ng		19/03/14	EPA 6020 A 2007	
Cromo	810		ng		19/03/14	EPA 6020 A 2007	
Ferro	30000		ng		19/03/14	EPA 6020 A 2007	
Mercurio	< 25		ng		19/03/14	EPA 7471 2007	
Nichel	499		ng		19/03/14	EPA 6020 A 2007	
Piombo	< 0,25		µg		19/03/14	EPA 6020 A 2007	
Rame	1010		ng		19/03/14	EPA 6020 A 2007	
Zinco	< 1250		ng		19/03/14	EPA 6020 A 2007	
Polveri PM10	450		µg		19/03/14	UNI EN 12341: 2001	
Polveri PM10	8,24		µg/m3		19/03/14	UNI EN 12341: 2001	
Benzo(A)Pirene	< 0,2		ng/m3		19/03/14	UNI EN 15549: 2008 + EPA 8270 D 2007	
Arsenico	< 5		ng/m3		19/03/14	UNI EN 14902: 2005 + EPA 6020 A 2007	
Cadmio	< 5		ng/m3		19/03/14	UNI EN 14902: 2005 + EPA 6020 A 2007	
Cromo	14,8		ng/m3		19/03/14	UNI EN 14902: 2005 + EPA 6020 A 2007	
Ferro	549		ng/m3		19/03/14	UNI EN 14902: 2005 + EPA 6020 A 2007	
Mercurio	< 0,5		ng/m3		19/03/14	UNI EN 14902: 2005 + EPA 7471 B 2007	
Nichel	9,14		ng/m3		19/03/14	UNI EN 14902: 2005 + EPA 6020 A 2007	
Piombo	< 0,005		µg/m3		19/03/14	UNI EN 14902: 2005 + EPA 6020 A 2007	
Rame	18,5		ng/m3		19/03/14	UNI EN 14902: 2005 + EPA 6020 A 2007	
Zinco	< 23		ng/m3		19/03/14	UNI EN 14902: 2005 + EPA 6020 A 2007	

**U = Incertezza estesa/Intervallo di Confidenza, VL = Valore Limite.**

I campioni sono conservati in Laboratorio fino alla validazione del dato. Le incertezze di misura sono state valutate utilizzando un fattore di copertura 2, determinato da un livello di probabilità del 95% e da un numero di gradi di libertà maggiore o uguale a 10 (Rif. guida ACCREDIA DT-0002 rev. 1). Per ogni composto, il valore riportato, si intende senza l'applicazione del recupero.

Il presente Rapporto di Prova non può essere riprodotto parzialmente salvo approvazione scritta da parte del Responsabile di Laboratorio.

I dati si riferiscono unicamente ai campioni sottoposti a prova.

*Firmato digitalmente dal Dr. Giovanni Bergamaschi  
Iscritto all'Ordine Interprovinciale Chimici del Veneto - Padova n° 904 sez. A  
Certificato n° 20135010592 rilasciato dall'Ordine Interprovinciale Chimici del Veneto,  
Valido e non revocato  
(Responsabile Tecnico di laboratorio)*

**Documento conservato nell'ARCHIVIO INFORMATICO di SIBA SpA.**

Documento che se stampato su carta diviene "Copia conforme all'originale informatico, valida a tutti gli effetti di legge, sottoscritto con firma digitale".

Sede Secondaria - Roncoferraro (MN): Via Rodoni, 25 - 46037 Roncoferraro (MN) - Tel. +39 0376 663789 / Fax +39 0376 664181  
Sede Operativa - Napoli: Via F. Cilea, 57 - 80127 Napoli - Tel. +39 081 5600342 / Fax +39 081 5600978 - E-mail sibaspa@iberio.it

Pagina 1 di 1



Laboratorio Accreditato: Via Lombardia, 12 - 35043 Monselice (PD) - Tel. +39 0429 785111 / Fax +39 0429 780540

**SIBA S.p.A.**

Società con unico socio, soggetta all'attività di direzione e coordinamento di Veolia Water Solutions & Technologies S.A.



**SIBA S.p.A.**

Sede legale e amministrativa:  
Via Lampedusa, 13  
20141 Milano  
Tel. +39 02 4299.1  
Fax +39 02 48953726  
E-mail: siba@sibaspa.it

Registro Imprese:  
MI 03129770156  
R.E.A. 944621  
Capitale Sociale:  
Euro 30.729.200,00 i.v.  
C.F. e P.IVA: 03129770156

**Rapporto di Prova n° 14-RA06201**

Monselice (PD), 19/03/14

Provenienza: ATM-GE-080 - via Girolamo Gastaldi -  
Mercato dei Fiori

Spettabile:

**Lande Srl**  
via G. Sanfelice, 8  
80134 Napoli NA

Il valore in concentrazione è calcolato considerando il dato di volume campionato fornito dal committente, il quale è responsabile del campionamento secondo le norme indicate. Il laboratorio ha eseguito le sole determinazioni analitiche.

Campione n°: **14-LE00423**

Descrizione: **Aria codice filtro n. 3 27/01/14 - ATM-GE-080 - via Girolamo Gastaldi - Mercato dei Fiori**

Id scandenza: **14S006584**

Modalità di prelievo: da Committente

Data prelievo: 08/03/2014

Data arrivo: 13/03/2014

Data inizio analisi: 13/03/2014

Parametro	Valore	U	Unità di misura	VL Min-Max	Data fine	Metodo di prova	Lab
Benzo(A)Pirene	26,6		ng		19/03/14	EPA 8270 D 2007	
Arsenico	< 250		ng		19/03/14	EPA 6020 A 2007	
Cadmio	< 250		ng		19/03/14	EPA 6020 A 2007	
Cromo	615		ng		19/03/14	EPA 6020 A 2007	
Ferro	40400		ng		19/03/14	EPA 6020 A 2007	
Mercurio	< 25		ng		19/03/14	EPA 7471 2007	
Nichel	719		ng		19/03/14	EPA 6020 A 2007	
Piombo	0,297		µg		19/03/14	EPA 6020 A 2007	
Rame	1370		ng		19/03/14	EPA 6020 A 2007	
Zinco	< 1250		ng		19/03/14	EPA 6020 A 2007	
Polveri PM10	1160		µg		19/03/14	UNI EN 12341: 2001	
Polveri PM10	21,2		µg/m3		19/03/14	UNI EN 12341: 2001	
Benzo(A)Pirene	0,487		ng/m3		19/03/14	UNI EN 15549: 2008 + EPA 8270 D 2007	
Arsenico	< 5		ng/m3		19/03/14	UNI EN 14902: 2005 + EPA 6020 A 2007	
Cadmio	< 5		ng/m3		19/03/14	UNI EN 14902: 2005 + EPA 6020 A 2007	
Cromo	11,3		ng/m3		19/03/14	UNI EN 14902: 2005 + EPA 6020 A 2007	
Ferro	740		ng/m3		19/03/14	UNI EN 14902: 2005 + EPA 6020 A 2007	
Mercurio	< 0,5		ng/m3		19/03/14	UNI EN 14902: 2005 + EPA 7471 B 2007	
Nichel	13,2		ng/m3		19/03/14	UNI EN 14902: 2005 + EPA 6020 A 2007	
Piombo	0,00544		µg/m3		19/03/14	UNI EN 14902: 2005 + EPA 6020 A 2007	
Rame	25,1		ng/m3		19/03/14	UNI EN 14902: 2005 + EPA 6020 A 2007	
Zinco	< 23		ng/m3		19/03/14	UNI EN 14902: 2005 + EPA 6020 A 2007	

**U = Incertezza estesa/Intervallo di Confidenza, VL = Valore Limite.**

I campioni sono conservati in Laboratorio fino alla validazione del dato. Le incertezze di misura sono state valutate utilizzando un fattore di copertura 2, determinato da un livello di probabilità del 95% e da un numero di gradi di libertà maggiore o uguale a 10 (Rif. guida ACCREDIA DT-0002 rev. 1). Per ogni composto, il valore riportato, si intende senza l'applicazione del recupero.

Il presente Rapporto di Prova non può essere riprodotto parzialmente salvo approvazione scritta da parte del Responsabile di Laboratorio.

I dati si riferiscono unicamente ai campioni sottoposti a prova.

Firmato digitalmente dal Dr. Giovanni Bergamaschi  
Iscritto all'Ordine Interprovinciale Chimici del Veneto - Padova n° 904 sez. A  
Certificato n° 20135010592 rilasciato dall'Ordine Interprovinciale Chimici del Veneto,  
Valido e non revocato  
(Responsabile Tecnico di laboratorio)

**Documento conservato nell'ARCHIVIO INFORMATICO di SIBA SpA.**

Documento che se stampato su carta diviene "Copia conforme all'originale informatico, valida a tutti gli effetti di legge, sottoscritto con firma digitale".

Sede Secondaria - Roncoferraro (MN): Via Rodoni, 25 - 46037 Roncoferraro (MN) - Tel. +39 0376 663789 / Fax +39 0376 664181  
Sede Operativa - Napoli: Via F. Cilea, 57 - 80127 Napoli - Tel. +39 081 5600342 / Fax +39 081 5600978 - E-mail sibaspa@iberio.it

Pagina 1 di 1



Laboratorio Accreditato: Via Lombardia, 12 - 35043 Monselice (PD) - Tel. +39 0429 785111 / Fax +39 0429 780540

**SIBA S.p.A.**

Società con unico socio, soggetta all'attività di direzione e coordinamento di Veolia Water Solutions & Technologies S.A.

**SIBA S.p.A.**

Sede legale e amministrativa:  
Via Lampedusa,13  
20141 Milano  
Tel. +39 02 4299.1  
Fax +39 02 48953726  
E-mail: siba@sibaspa.it

Registro Imprese:  
MI 03129770156  
R.E.A. 944621  
Capitale Sociale:  
Euro 30.729.200,00 i.v.  
C.F. e P.IVA: 03129770156

**Rapporto di Prova n° 14-RA06202**

Monselice (PD), 19/03/14

Provenienza: ATM-GE-080 - via Girolamo Gastaldi -  
Mercato dei Fiori

Spettabile:

**Lande Srl**  
via G. Sanfelice, 8  
80134 Napoli NA

Il valore in concentrazione è calcolato considerando il dato di volume campionato fornito dal committente, il quale è responsabile del campionamento secondo le norme indicate. Il laboratorio ha eseguito le sole determinazioni analitiche.

Campione n°: **14-LE00424**Descrizione: **Aria codice filtro n. 4 27/01/14 - ATM-GE-080 - via Girolamo Gastaldi - Mercato dei Fiori**Id scandenza: **14S006585**

Modalità di prelievo: da Committente

Data prelievo: 09/03/2014

Data arrivo: 13/03/2014

Data inizio analisi: 13/03/2014

Parametro	Valore	U	Unità di misura	VL Min-Max	Data fine	Metodo di prova	Lab
Benzo(A)Pirene	21,8		ng		19/03/14	EPA 8270 D 2007	
Arsenico	< 250		ng		19/03/14	EPA 6020 A 2007	
Cadmio	< 250		ng		19/03/14	EPA 6020 A 2007	
Cromo	660		ng		19/03/14	EPA 6020 A 2007	
Ferro	37200		ng		19/03/14	EPA 6020 A 2007	
Mercurio	< 25		ng		19/03/14	EPA 7471 2007	
Nichel	390		ng		19/03/14	EPA 6020 A 2007	
Piombo	0,495		µg		19/03/14	EPA 6020 A 2007	
Rame	1130		ng		19/03/14	EPA 6020 A 2007	
Zinco	< 1250		ng		19/03/14	EPA 6020 A 2007	
Polveri PM10	1950		µg		19/03/14	UNIEN 12341: 2001	
Polveri PM10	35,7		µg/m3		19/03/14	UNIEN 12341: 2001	
Benzo(A)Pirene	0,399		ng/m3		19/03/14	UNIEN 15549: 2008 + EPA 8270 D 2007	
Arsenico	< 5		ng/m3		19/03/14	UNIEN 14902: 2005 + EPA 6020 A 2007	
Cadmio	< 5		ng/m3		19/03/14	UNIEN 14902: 2005 + EPA 6020 A 2007	
Cromo	12,1		ng/m3		19/03/14	UNIEN 14902: 2005 + EPA 6020 A 2007	
Ferro	681		ng/m3		19/03/14	UNIEN 14902: 2005 + EPA 6020 A 2007	
Mercurio	< 0,5		ng/m3		19/03/14	UNIEN 14902: 2005 + EPA 7471 B 2007	
Nichel	7,14		ng/m3		19/03/14	UNIEN 14902: 2005 + EPA 6020 A 2007	
Piombo	0,00906		µg/m3		19/03/14	UNIEN 14902: 2005 + EPA 6020 A 2007	
Rame	20,7		ng/m3		19/03/14	UNIEN 14902: 2005 + EPA 6020 A 2007	
Zinco	< 23		ng/m3		19/03/14	UNIEN 14902: 2005 + EPA 6020 A 2007	

**U = Incertezza estesa/Intervallo di Confidenza, VL = Valore Limite.**

I campioni sono conservati in Laboratorio fino alla validazione del dato. Le incertezze di misura sono state valutate utilizzando un fattore di copertura 2, determinato da un livello di probabilità del 95% e da un numero di gradi di libertà maggiore o uguale a 10 (Rif. guida ACCREDIA DT-0002 rev. 1). Per ogni composto, il valore riportato, si intende senza l'applicazione del recupero.

Il presente Rapporto di Prova non può essere riprodotto parzialmente salvo approvazione scritta da parte del Responsabile di Laboratorio.

I dati si riferiscono unicamente ai campioni sottoposti a prova.

Firmato digitalmente dal Dr. Giovanni Bergamaschi  
Iscritto all'Ordine Interprovinciale Chimici del Veneto - Padova n° 904 sez. A  
Certificato n° 20135010592 rilasciato dall'Ordine Interprovinciale Chimici del Veneto,  
Valido e non revocato  
(Responsabile Tecnico di laboratorio)

**Documento conservato nell'ARCHIVIO INFORMATICO di SIBA SpA.**

Documento che se stampato su carta diviene "Copia conforme all'originale informatico, valida a tutti gli effetti di legge, sottoscritto con firma digitale".

Sede Secondaria - Roncoferraro (MN): Via Rodoni, 25 - 46037 Roncoferraro (MN) - Tel. +39 0376 663789 / Fax +39 0376 664181  
Sede Operativa - Napoli: Via F. Cilea, 57 - 80127 Napoli - Tel. +39 081 5600342 / Fax +39 081 5600978 - E-mail sibaspa@iberio.it

Pagina 1 di 1



Laboratorio Accreditato: Via Lombardia, 12 - 35043 Monselice (PD) - Tel. +39 0429 785111 / Fax +39 0429 780540

**SIBA S.p.A.**

Società con unico socio, soggetta all'attività di direzione e coordinamento di Veolia Water Solutions & Technologies S.A.

**SIBA S.p.A.**

Sede legale e amministrativa:  
Via Lampedusa, 13  
20141 Milano  
Tel. +39 02 4299.1  
Fax +39 02 48953726  
E-mail: siba@sibaspa.it

Registro Imprese:  
MI 03129770156  
R.E.A. 944621  
Capitale Sociale:  
Euro 30.729.200,00 i.v.  
C.F. e P.IVA: 03129770156

**Rapporto di Prova n° 14-RA06203**

Monselice (PD), 19/03/14

Provenienza: ATM-GE-080 - via Girolamo Gastaldi -  
Mercato dei Fiori

Spettabile:

**Lande Srl**  
via G. Sanfelice, 8  
80134 Napoli NA

Il valore in concentrazione è calcolato considerando il dato di volume campionato fornito dal committente, il quale è responsabile del campionamento secondo le norme indicate. Il laboratorio ha eseguito le sole determinazioni analitiche.

Campione n°: **14-LE00425**

Descrizione: **Aria codice filtro n. 5 27/01/14 - ATM-GE-080 - via Girolamo Gastaldi - Mercato dei Fiori**

Id scadenza: **14S006586**

Modalità di prelievo: da Committente

Data prelievo: 10/03/2014

Data arrivo: 13/03/2014

Data inizio analisi: 13/03/2014

Parametro	Valore	U	Unità di misura	VL Min-Max	Data fine	Metodo di prova	Lab
Benzo(A)Pirene	24,0		ng		19/03/14	EPA 8270 D 2007	
Arsenico	< 250		ng		19/03/14	EPA 6020 A 2007	
Cadmio	< 250		ng		19/03/14	EPA 6020 A 2007	
Cromo	796		ng		19/03/14	EPA 6020 A 2007	
Ferro	25800		ng		19/03/14	EPA 6020 A 2007	
Mercurio	< 25		ng		19/03/14	EPA 7471 2007	
Nichel	384		ng		19/03/14	EPA 6020 A 2007	
Piombo	0,484		µg		19/03/14	EPA 6020 A 2007	
Rame	905		ng		19/03/14	EPA 6020 A 2007	
Zinco	< 1250		ng		19/03/14	EPA 6020 A 2007	
Polveri PM10	2680		µg		19/03/14	UNI EN 12341: 2001	
Polveri PM10	49,1		µg/m3		19/03/14	UNI EN 12341: 2001	
Benzo(A)Pirene	0,439		ng/m3		19/03/14	UNI EN 15549: 2008 + EPA 8270 D 2007	
Arsenico	< 5		ng/m3		19/03/14	UNI EN 14902: 2005 + EPA 6020 A 2007	
Cadmio	< 5		ng/m3		19/03/14	UNI EN 14902: 2005 + EPA 6020 A 2007	
Cromo	14,6		ng/m3		19/03/14	UNI EN 14902: 2005 + EPA 6020 A 2007	
Ferro	472		ng/m3		19/03/14	UNI EN 14902: 2005 + EPA 6020 A 2007	
Mercurio	< 0,5		ng/m3		19/03/14	UNI EN 14902: 2005 + EPA 7471 B 2007	
Nichel	7,03		ng/m3		19/03/14	UNI EN 14902: 2005 + EPA 6020 A 2007	
Piombo	0,00886		µg/m3		19/03/14	UNI EN 14902: 2005 + EPA 6020 A 2007	
Rame	16,6		ng/m3		19/03/14	UNI EN 14902: 2005 + EPA 6020 A 2007	
Zinco	< 23		ng/m3		19/03/14	UNI EN 14902: 2005 + EPA 6020 A 2007	

**U = Incertezza estesa/Intervallo di Confidenza, VL = Valore Limite.**

I campioni sono conservati in Laboratorio fino alla validazione del dato. Le incertezze di misura sono state valutate utilizzando un fattore di copertura 2, determinato da un livello di probabilità del 95% e da un numero di gradi di libertà maggiore o uguale a 10 (Rif. guida ACCREDIA DT-0002 rev. 1). Per ogni composto, il valore riportato, si intende senza l'applicazione del recupero.

Il presente Rapporto di Prova non può essere riprodotto parzialmente salvo approvazione scritta da parte del Responsabile di Laboratorio.

I dati si riferiscono unicamente ai campioni sottoposti a prova.

Firmato digitalmente dal Dr. Giovanni Bergamaschi  
Iscritto all'Ordine Interprovinciale Chimici del Veneto - Padova n° 904 sez. A  
Certificato n° 20135010592 rilasciato dall'Ordine Interprovinciale Chimici del Veneto,  
Valido e non revocato  
(Responsabile Tecnico di laboratorio)

**Documento conservato nell'ARCHIVIO INFORMATICO di SIBA SpA.**

Documento che se stampato su carta diviene "Copia conforme all'originale informatico, valida a tutti gli effetti di legge, sottoscritto con firma digitale".

Sede Secondaria - Roncoferraro (MN): Via Rodoni, 25 - 46037 Roncoferraro (MN) - Tel. +39 0376 663789 / Fax +39 0376 664181  
Sede Operativa - Napoli: Via F. Cilea, 57 - 80127 Napoli - Tel. +39 081 5600342 / Fax +39 081 5600978 - E-mail sibaspa@iberio.it

Pagina 1 di 1



Laboratorio Accreditato: Via Lombardia, 12 - 35043 Monselice (PD) - Tel. +39 0429 785111 / Fax +39 0429 780540

**SIBA S.p.A.**

Società con unico socio, soggetta all'attività di direzione e coordinamento di Veolia Water Solutions & Technologies S.A.

**SIBA S.p.A.**

Sede legale e amministrativa:  
Via Lampedusa, 13  
20141 Milano  
Tel. +39 02 4299.1  
Fax +39 02 48953726  
E-mail: siba@sibaspa.it

Registro Imprese:  
MI 03129770156  
R.E.A. 944621  
Capitale Sociale:  
Euro 30.729.200,00 i.v.  
C.F. e P.IVA: 03129770156

**Rapporto di Prova n° 14-RA06204**

Monselice (PD), 19/03/14

Provenienza: ATM-GE-080 - via Girolamo Gastaldi -  
Mercato dei Fiori

Spettabile:

**Lande Srl**  
via G. Sanfelice, 8  
80134 Napoli NA

Il valore in concentrazione è calcolato considerando il dato di volume campionato fornito dal committente, il quale è responsabile del campionamento secondo le norme indicate. Il laboratorio ha eseguito le sole determinazioni analitiche.

Campione n°: **14-LE00426**Descrizione: **Aria codice filtro n. 102 29/01/14 - ATM-GE-080 - via Girolamo Gastaldi - Mercato dei Fiori**Id scadenza: **14S006587**

Modalità di prelievo: da Committente

Data prelievo: 11/03/2014

Data arrivo: 13/03/2014

Data inizio analisi: 13/03/2014

Parametro	Valore	U	Unità di misura	VL Min-Max	Data fine	Metodo di prova	Lab
Benzo(A)Pirene	< 10		ng		19/03/14	EPA 8270 D 2007	
Arsenico	< 250		ng		19/03/14	EPA 6020 A 2007	
Cadmio	< 250		ng		19/03/14	EPA 6020 A 2007	
Cromo	489		ng		19/03/14	EPA 6020 A 2007	
Ferro	38600		ng		19/03/14	EPA 6020 A 2007	
Mercurio	< 25		ng		19/03/14	EPA 7471 2007	
Nichel	659		ng		19/03/14	EPA 6020 A 2007	
Piombo	0,560		µg		19/03/14	EPA 6020 A 2007	
Rame	979		ng		19/03/14	EPA 6020 A 2007	
Zinco	< 1250		ng		19/03/14	EPA 6020 A 2007	
Polveri PM10	2440		µg		19/03/14	UNI EN 12341: 2001	
Polveri PM10	44,7		µg/m3		19/03/14	UNI EN 12341: 2001	
Benzo(A)Pirene	< 0,2		ng/m3		19/03/14	UNI EN 15549: 2008 + EPA 8270 D 2007	
Arsenico	< 5		ng/m3		19/03/14	UNI EN 14902: 2005 + EPA 6020 A 2007	
Cadmio	< 5		ng/m3		19/03/14	UNI EN 14902: 2005 + EPA 6020 A 2007	
Cromo	8,95		ng/m3		19/03/14	UNI EN 14902: 2005 + EPA 6020 A 2007	
Ferro	707		ng/m3		19/03/14	UNI EN 14902: 2005 + EPA 6020 A 2007	
Mercurio	< 0,5		ng/m3		19/03/14	UNI EN 14902: 2005 + EPA 7471 B 2007	
Nichel	12,1		ng/m3		19/03/14	UNI EN 14902: 2005 + EPA 6020 A 2007	
Piombo	0,0103		µg/m3		19/03/14	UNI EN 14902: 2005 + EPA 6020 A 2007	
Rame	17,9		ng/m3		19/03/14	UNI EN 14902: 2005 + EPA 6020 A 2007	
Zinco	< 23		ng/m3		19/03/14	UNI EN 14902: 2005 + EPA 6020 A 2007	

**U = Incertezza estesa/Intervallo di Confidenza, VL = Valore Limite.**

I campioni sono conservati in Laboratorio fino alla validazione del dato. Le incertezze di misura sono state valutate utilizzando un fattore di copertura 2, determinato da un livello di probabilità del 95% e da un numero di gradi di libertà maggiore o uguale a 10 (Rif. guida ACCREDIA DT-0002 rev. 1). Per ogni composto, il valore riportato, si intende senza l'applicazione del recupero.

Il presente Rapporto di Prova non può essere riprodotto parzialmente salvo approvazione scritta da parte del Responsabile di Laboratorio.

I dati si riferiscono unicamente ai campioni sottoposti a prova.

Firmato digitalmente dal Dr. Giovanni Bergamaschi  
Iscritto all'Ordine Interprovinciale Chimici del Veneto - Padova n° 904 sez. A  
Certificato n° 20135010592 rilasciato dall'Ordine Interprovinciale Chimici del Veneto,  
Valido e non revocato  
(Responsabile Tecnico di laboratorio)

**Documento conservato nell'ARCHIVIO INFORMATICO di SIBA SpA.**

Documento che se stampato su carta diviene "Copia conforme all'originale informatico, valida a tutti gli effetti di legge, sottoscritto con firma digitale".

Sede Secondaria - Roncoferraro (MN): Via Rodoni, 25 - 46037 Roncoferraro (MN) - Tel. +39 0376 663789 / Fax +39 0376 664181  
Sede Operativa - Napoli: Via F. Cilea, 57 - 80127 Napoli - Tel. +39 081 5600342 / Fax +39 081 5600978 - E-mail sibaspa@ibero.it

Pagina 1 di 1



Laboratorio Accreditato: Via Lombardia, 12 - 35043 Monselice (PD) - Tel. +39 0429 785111 / Fax +39 0429 780540

**SIBA S.p.A.**

Società con unico socio, soggetta all'attività di direzione e coordinamento di Veolia Water Solutions & Technologies S.A.





**Rapporto di prova**  
**Nr. 50389 - 14 (ex Nr. 12627 - 14)**



LAB N° 0147

Altavilla Vicentina, 17/06/2014

pag. 1 di 1

Spett.le

**LANDE S.r.l.**

Via Renata Bianchi, IV° piano, 40  
 16100 GENOVA (GE)

**DATI CAMPIONE:**

Identificazione: 550/1  
 Matrice: Aria  
 Descrizione: Filtro - Punto di monitoraggio: ATM-GE-080-01  
 Data ricevimento: 27/02/2014 Ora ricevimento: 14:30

**DATI CAMPIONAMENTO:**

Campionato da: Cliente  
 Luogo di campionamento: Genova  
 Punto di campionamento: ATM-GE-080

**METODO: DM 06/09/1994 GU n° 288 10/12/1994 All 2 Met A (M)**

Tipo Campionamento: Ambientale  
 Data inizio campionamento: 03/02/2014  
 Ora inizio campionamento: 13:00  
 Data fine campionamento: 03/02/2014  
 Ora fine campionamento: 18:00  
 Volume comunicato dal campionario: 3000 l  
 Fase Operativa: Monitoraggio  
 Tecnico che ha eseguito l'analisi: Bruttomesso Marianna  
 Diametro del filtro: 47 mm  
 Area totale esaminata: 1.57 mm<sup>2</sup>  
 Numero di fibre di amianto: 0.0  
 Numero di fibre inorganiche: 0.0  
 Numero di fibre organiche: 3  
 Numero di fibre: 3.0

Il presente Rapporto di Prova si riferisce solo al campione sottoposto alle prove. La riproduzione parziale del Rapporto di Prova deve essere autorizzata per iscritto dal Laboratorio. I campioni, se non esauriti nel corso della prova, vengono conservati presso il laboratorio per 4 settimane salvo diverse indicazioni.

**Risultati delle Prove (C)**

Prove	Unità di misura	Valore	(I) Incertezza estesa Interv. fiduciario	Limiti di riferimento	(N) Limite di rilevabilità	Inizio - fine analisi	Metodo di prova
Fibre di amianto aerodisperse (MOCF): fibre totali conteggiate	ff/l	0.8	0.16 ÷ 1.8		0.3	03/03/2014 - 03/03/2014	DM 06/09/1994 GU n° 288 10/12/1994 All 2 Met A

(M) Metodo di campionamento non rientrante nell'accreditamento ACCREDIA

(I) L'incertezza estesa è espressa indicandone il semi-intervallo preceduto dal simbolo ± mentre l'intervallo fiduciario è espresso indicandone i limiti fiduciari inferiore e superiore separati dal simbolo ÷. L'incertezza estesa è calcolata con un fattore di copertura uguale a 2, per un livello di probabilità del 95% ed un numero di gradi di libertà maggiore o uguale a 10

(C) R&C LAB non è responsabile della fase di campionamento; i risultati delle prove sono stati ottenuti sulla base dei dati dichiarati.

(N) Nel presente rapporto di prova, per Limite di rilevabilità si intende il limite inferiore del campo di applicazione del metodo, valore di soglia al di sotto del quale si sceglie di non riportare alcun risultato numerico per il parametro in oggetto. Tale limite è fornito direttamente dal metodo normato oppure viene scelto sulla base dei limiti di rivelabilità sperimentali (MDL/MQL, LOD/LOQ, ecc.), in modo da non dover essere modificato nel tempo o in base alle caratteristiche chimiche, fisiche o microbiologiche del singolo campione. Per i metodi EPA corrisponde al Reporting Limit (RL).



**R&C Lab S.r.l. - Laboratorio di Analisi e Ricerca Applicata**



**Rapporto di prova**  
**Nr. 50390 - 14 (ex Nr. 12628 - 14)**



LAB N° 0147

Altavilla Vicentina, 17/06/2014

pag. 1 di 1

Spett.le

**LANDE S.r.l.**

Via Renata Bianchi, IV° piano, 40  
 16100 GENOVA (GE)

**DATI CAMPIONE:**

Identificazione: 550/2  
 Matrice: Aria  
 Descrizione: Filtro - Punto di monitoraggio: ATM-GE-080-02  
 Data ricevimento: 27/02/2014 Ora ricevimento: 14:30

**DATI CAMPIONAMENTO:**

Campionato da: Cliente  
 Luogo di campionamento: Genova  
 Punto di campionamento: ATM-GE-080

**METODO: DM 06/09/1994 GU n° 288 10/12/1994 All 2 Met A (M)**

Tipo Campionamento: Ambientale  
 Data inizio campionamento: 04/02/2014  
 Ora inizio campionamento: 09:00  
 Data fine campionamento: 04/02/2014  
 Ora fine campionamento: 14:00  
 Volume comunicato dal campionario: 3000 l  
 Fase Operativa: Monitoraggio  
 Tecnico che ha eseguito l'analisi: Bruttomesso Marianna  
 Diametro del filtro: 47 mm  
 Area totale esaminata: 1.57 mm<sup>2</sup>  
 Numero di fibre di amianto: 0.0  
 Numero di fibre inorganiche: 0.0  
 Numero di fibre organiche: 4  
 Numero di fibre: 4.0

Il presente Rapporto di Prova si riferisce solo al campione sottoposto alle prove. La riproduzione parziale del Rapporto di Prova deve essere autorizzata per iscritto dal Laboratorio. I campioni, se non esauriti nel corso della prova, vengono conservati presso il laboratorio per 4 settimane salvo diverse indicazioni.

**Risultati delle Prove (C)**

Prove	Unità di misura	Valore	(I) Incertezza estesa Interv. fiduciario	Limiti di riferimento	(N) Limite di rilevabilità	Inizio - fine analisi	Metodo di prova
Fibre di amianto aerodisperse (MOCF): fibre totali conteggiate	ff/l	1	0,3 ÷ 2,3		0,3	03/03/2014 - 03/03/2014	DM 06/09/1994 GU n° 288 10/12/1994 All 2 Met A

(M) Metodo di campionamento non rientrante nell'accreditamento ACCREDIA

(I) L'incertezza estesa è espressa indicandone il semi-intervallo preceduto dal simbolo ± mentre l'intervallo fiduciario è espresso indicandone i limiti fiduciari inferiore e superiore separati dal simbolo ÷. L'incertezza estesa è calcolata con un fattore di copertura uguale a 2, per un livello di probabilità del 95% ed un numero di gradi di libertà maggiore o uguale a 10

(C) R&C LAB non è responsabile della fase di campionamento; i risultati delle prove sono stati ottenuti sulla base dei dati dichiarati.

(N) Nel presente rapporto di prova, per Limite di rilevabilità si intende il limite inferiore del campo di applicazione del metodo, valore di soglia al di sotto del quale si sceglie di non riportare alcun risultato numerico per il parametro in oggetto. Tale limite è fornito direttamente dal metodo normato oppure viene scelto sulla base dei limiti di rivelabilità sperimentali (MDL/MQL, LOD/LOQ, ecc.), in modo da non dover essere modificato nel tempo o in base alle caratteristiche chimiche, fisiche o microbiologiche del singolo campione. Per i metodi EPA corrisponde al Reporting Limit (RL).



**R&C Lab S.r.l. - Laboratorio di Analisi e Ricerca Applicata**





**Rapporto di prova**  
**Nr. 50391 - 14 (ex Nr. 12629 - 14)**



LAB N° 0147

Altavilla Vicentina, 17/06/2014

pag. 1 di 1

Spett.le

**LANDE S.r.l.**

Via Renata Bianchi, IV° piano, 40  
 16100 GENOVA (GE)

**DATI CAMPIONE:**

Identificazione: 550/3  
 Matrice: Aria  
 Descrizione: Filtro - Punto di monitoraggio: ATM-GE-080-03  
 Data ricevimento: 27/02/2014 Ora ricevimento: 14:30

**DATI CAMPIONAMENTO:**

Campionato da: Cliente  
 Luogo di campionamento: Genova  
 Punto di campionamento: ATM-GE-080

**METODO: DM 06/09/1994 GU n° 288 10/12/1994 All 2 Met A (M)**

Tipo Campionamento: Ambientale  
 Data inizio campionamento: 05/02/2014  
 Ora inizio campionamento: 09:00  
 Data fine campionamento: 05/02/2014  
 Ora fine campionamento: 14:00  
 Volume comunicato dal campionario: 3000 l  
 Fase Operativa: Monitoraggio  
 Tecnico che ha eseguito l'analisi: Bruttomesso Marianna  
 Diametro del filtro: 47 mm  
 Area totale esaminata: 1.57 mm<sup>2</sup>  
 Numero di fibre di amianto: 0.0  
 Numero di fibre inorganiche: 0.0  
 Numero di fibre organiche: 2  
 Numero di fibre: 2.0

Il presente Rapporto di Prova si riferisce solo al campione sottoposto alle prove. La riproduzione parziale del Rapporto di Prova deve essere autorizzata per iscritto dal Laboratorio. I campioni, se non esauriti nel corso della prova, vengono conservati presso il laboratorio per 4 settimane salvo diverse indicazioni.

**Risultati delle Prove (C)**

Prove	Unità di misura	Valore	(I) Incertezza estesa Interv. fiduciario	Limiti di riferimento	(N) Limite di rilevabilità	Inizio - fine analisi	Metodo di prova
Fibre di amianto aerodisperse (MOCF): fibre totali conteggiate	ff/l	0.5	0.023 ÷ 1.4		0.3	03/03/2014 - 03/03/2014	DM 06/09/1994 GU n° 288 10/12/1994 All 2 Met A

(M) Metodo di campionamento non rientrante nell'accreditamento ACCREDIA

(I) L'incertezza estesa è espressa indicandone il semi-intervallo preceduto dal simbolo ± mentre l'intervallo fiduciario è espresso indicandone i limiti fiduciari inferiore e superiore separati dal simbolo ÷. L'incertezza estesa è calcolata con un fattore di copertura uguale a 2, per un livello di probabilità del 95% ed un numero di gradi di libertà maggiore o uguale a 10

(C) R&C LAB non è responsabile della fase di campionamento; i risultati delle prove sono stati ottenuti sulla base dei dati dichiarati.

(N) Nel presente rapporto di prova, per Limite di rilevabilità si intende il limite inferiore del campo di applicazione del metodo, valore di soglia al di sotto del quale si sceglie di non riportare alcun risultato numerico per il parametro in oggetto. Tale limite è fornito direttamente dal metodo normato oppure viene scelto sulla base dei limiti di rivelabilità sperimentali (MDL/MQL, LOD/LOQ, ecc.), in modo da non dover essere modificato nel tempo o in base alle caratteristiche chimiche, fisiche o microbiologiche del singolo campione. Per i metodi EPA corrisponde al Reporting Limit (RL).



**R&C Lab S.r.l. - Laboratorio di Analisi e Ricerca Applicata**



**Rapporto di prova**  
**Nr. 50392 - 14 (ex Nr. 12630 - 14)**



LAB N° 0147

Altavilla Vicentina, 17/06/2014

pag. 1 di 1

Spett.le

**LANDE S.r.l.**

Via Renata Bianchi, IV° piano, 40  
 16100 GENOVA (GE)

**DATI CAMPIONE:**

Identificazione: 550/4  
 Matrice: Aria  
 Descrizione: Filtro - Punto di monitoraggio: ATM-GE-080-04  
 Data ricevimento: 27/02/2014      Ora ricevimento: 14:30

**DATI CAMPIONAMENTO:**

Campionato da: Cliente  
 Luogo di campionamento: Genova  
 Punto di campionamento: ATM-GE-080

**METODO: DM 06/09/1994 GU n° 288 10/12/1994 All 2 Met A <sup>(M)</sup>**

Tipo Campionamento: Ambientale  
 Data inizio campionamento: 06/02/2014  
 Ora inizio campionamento: 09:00  
 Data fine campionamento: 06/02/2014  
 Ora fine campionamento: 14:00  
 Volume comunicato dal campionario: 3000      1  
 Fase Operativa: Monitoraggio  
 Tecnico che ha eseguito l'analisi: Bruttomesso Marianna  
 Diametro del filtro: 47      mm  
 Area totale esaminata: 1.57      mm<sup>2</sup>  
 Numero di fibre di amianto: 0.0  
 Numero di fibre inorganiche: 0.0  
 Numero di fibre organiche: 3  
 Numero di fibre: 3.0

Il presente Rapporto di Prova si riferisce solo al campione sottoposto alle prove. La riproduzione parziale del Rapporto di Prova deve essere autorizzata per iscritto dal Laboratorio. I campioni, se non esauriti nel corso della prova, vengono conservati presso il laboratorio per 4 settimane salvo diverse indicazioni.

**Risultati delle Prove <sup>(C)</sup>**

Prove	Unità di misura	Valore	<sup>(I)</sup> Incertezza estesa Interv. fiduciario	Limiti di riferimento	<sup>(N)</sup> Limite di rilevabilità	Inizio - fine analisi	Metodo di prova
Fibre di amianto aerodisperse (MOCF): fibre totali conteggiate	ff/l	0.8	0.16 ÷ 1.8		0.3	03/03/2014 - 03/03/2014	DM 06/09/1994 GU n° 288 10/12/1994 All 2 Met A

(M) Metodo di campionamento non rientrante nell'accreditamento ACCREDIA

(I) L'incertezza estesa è espressa indicandone il semi-intervallo preceduto dal simbolo ± mentre l'intervallo fiduciario è espresso indicandone i limiti fiduciari inferiore e superiore separati dal simbolo ÷. L'incertezza estesa è calcolata con un fattore di copertura uguale a 2, per un livello di probabilità del 95% ed un numero di gradi di libertà maggiore o uguale a 10

(C) R&C LAB non è responsabile della fase di campionamento; i risultati delle prove sono stati ottenuti sulla base dei dati dichiarati.

(N) Nel presente rapporto di prova, per Limite di rilevabilità si intende il limite inferiore del campo di applicazione del metodo, valore di soglia al di sotto del quale si sceglie di non riportare alcun risultato numerico per il parametro in oggetto. Tale limite è fornito direttamente dal metodo normato oppure viene scelto sulla base dei limiti di rivelabilità sperimentali (MDL/MQL, LOD/LOQ, ecc.), in modo da non dover essere modificato nel tempo o in base alle caratteristiche chimiche, fisiche o microbiologiche del singolo campione. Per i metodi EPA corrisponde al Reporting Limit (RL).



**R&C Lab S.r.l. - Laboratorio di Analisi e Ricerca Applicata**



**Rapporto di prova**  
**Nr. 50393 - 14 (ex Nr. 12631 - 14)**



LAB N° 0147

Altavilla Vicentina, 17/06/2014

pag. 1 di 1

Spett.le  
**LANDE S.r.l.**  
 Via Renata Bianchi, IV° piano, 40  
 16100 GENOVA (GE)

**DATI CAMPIONE:**

Identificazione: 550/5  
 Matrice: Aria  
 Descrizione: Filtro - Punto di monitoraggio: ATM-GE-080-05  
 Data ricevimento: 27/02/2014 Ora ricevimento: 14:30

**DATI CAMPIONAMENTO:**

Campionato da: Cliente  
 Luogo di campionamento: Genova  
 Punto di campionamento: ATM-GE-080

**METODO: DM 06/09/1994 GU n° 288 10/12/1994 All 2 Met A (M)**

Tipo Campionamento: Ambientale  
 Data inizio campionamento: 07/02/2014  
 Ora inizio campionamento: 09:00  
 Data fine campionamento: 07/02/2014  
 Ora fine campionamento: 14:00  
 Volume comunicato dal campionario: 3000 l  
 Fase Operativa: Monitoraggio  
 Tecnico che ha eseguito l'analisi: Bruttomesso Marianna  
 Diametro del filtro: 47 mm  
 Area totale esaminata: 1.57 mm<sup>2</sup>  
 Numero di fibre di amianto: 0.0  
 Numero di fibre inorganiche: 0.0  
 Numero di fibre organiche: 3  
 Numero di fibre: 3.0

Il presente Rapporto di Prova si riferisce solo al campione sottoposto alle prove. La riproduzione parziale del Rapporto di Prova deve essere autorizzata per iscritto dal Laboratorio. I campioni, se non esauriti nel corso della prova, vengono conservati presso il laboratorio per 4 settimane salvo diverse indicazioni.

**Risultati delle Prove (C)**

Prove	Unità di misura	Valore	(I) Incertezza estesa Interv. fiduciario	Limiti di riferimento	(N) Limite di rilevabilità	Inizio - fine analisi	Metodo di prova
Fibre di amianto aerodisperse (MOCF): fibre totali conteggiate	ff/l	0.8	0.16 ÷ 1.8		0.3	03/03/2014 - 03/03/2014	DM 06/09/1994 GU n° 288 10/12/1994 All 2 Met A

(M) Metodo di campionamento non rientrante nell'accreditamento ACCREDIA

(I) L'incertezza estesa è espressa indicandone il semi-intervallo preceduto dal simbolo ± mentre l'intervallo fiduciario è espresso indicandone i limiti fiduciari inferiore e superiore separati dal simbolo ÷. L'incertezza estesa è calcolata con un fattore di copertura uguale a 2, per un livello di probabilità del 95% ed un numero di gradi di libertà maggiore o uguale a 10

(C) R&C LAB non è responsabile della fase di campionamento; i risultati delle prove sono stati ottenuti sulla base dei dati dichiarati.

(N) Nel presente rapporto di prova, per Limite di rilevabilità si intende il limite inferiore del campo di applicazione del metodo, valore di soglia al di sotto del quale si sceglie di non riportare alcun risultato numerico per il parametro in oggetto. Tale limite è fornito direttamente dal metodo normato oppure viene scelto sulla base dei limiti di rivelabilità sperimentali (MDL/MQL, LOD/LOQ, ecc.), in modo da non dover essere modificato nel tempo o in base alle caratteristiche chimiche, fisiche o microbiologiche del singolo campione. Per i metodi EPA corrisponde al Reporting Limit (RL).



**R&C Lab S.r.l. - Laboratorio di Analisi e Ricerca Applicata**



**Rapporto di prova**  
Nr. 50394 - 14 (ex Nr. 12632 - 14)



LAB N° 0147

Altavilla Vicentina, 17/06/2014

pag. 1 di 1

Spett.le

**LANDE S.r.l.**

Via Renata Bianchi, IV° piano, 40  
16100 GENOVA (GE)

**DATI CAMPIONE:**

Identificazione: 550/6  
Matrice: Aria  
Descrizione: Filtro - Punto di monitoraggio: ATM-GE-080-06  
Data ricevimento: 27/02/2014 Ora ricevimento: 14:30

**DATI CAMPIONAMENTO:**

Campionato da: Cliente  
Luogo di campionamento: Genova  
Punto di campionamento: ATM-GE-080

**METODO: DM 06/09/1994 GU n° 288 10/12/1994 All 2 Met A (M)**

Tipo Campionamento: Ambientale  
Data inizio campionamento: 08/02/2014  
Ora inizio campionamento: 09:00  
Data fine campionamento: 08/02/2014  
Ora fine campionamento: 14:00  
Volume comunicato dal campionario: 3000 l  
Fase Operativa: Monitoraggio  
Tecnico che ha eseguito l'analisi: Bruttomesso Marianna  
Diametro del filtro: 47 mm  
Area totale esaminata: 1.57 mm<sup>2</sup>  
Numero di fibre di amianto: 0.0  
Numero di fibre inorganiche: 0.0  
Numero di fibre organiche: 4  
Numero di fibre: 4.0

Il presente Rapporto di Prova si riferisce solo al campione sottoposto alle prove. La riproduzione parziale del Rapporto di Prova deve essere autorizzata per iscritto dal Laboratorio. I campioni, se non esauriti nel corso della prova, vengono conservati presso il laboratorio per 4 settimane salvo diverse indicazioni.

**Risultati delle Prove (C)**

Prove	Unità di misura	Valore	(I) Incertezza estesa Interv. fiduciario	Limiti di riferimento	(N) Limite di rilevabilità	Inizio - fine analisi	Metodo di prova
Fibre di amianto aerodisperse (MOCF): fibre totali conteggiate	ff/l	1	0,3 ÷ 2,3		0,3	03/03/2014 - 03/03/2014	DM 06/09/1994 GU n° 288 10/12/1994 All 2 Met A

(M) Metodo di campionamento non rientrante nell'accreditamento ACCREDIA

(I) L'incertezza estesa è espressa indicandone il semi-intervallo preceduto dal simbolo ± mentre l'intervallo fiduciario è espresso indicandone i limiti fiduciari inferiore e superiore separati dal simbolo ÷. L'incertezza estesa è calcolata con un fattore di copertura uguale a 2, per un livello di probabilità del 95% ed un numero di gradi di libertà maggiore o uguale a 10

(C) R&C LAB non è responsabile della fase di campionamento; i risultati delle prove sono stati ottenuti sulla base dei dati dichiarati.

(N) Nel presente rapporto di prova, per Limite di rilevabilità si intende il limite inferiore del campo di applicazione del metodo, valore di soglia al di sotto del quale si sceglie di non riportare alcun risultato numerico per il parametro in oggetto. Tale limite è fornito direttamente dal metodo normato oppure viene scelto sulla base dei limiti di rivelabilità sperimentali (MDL/MQL, LOD/LOQ, ecc.), in modo da non dover essere modificato nel tempo o in base alle caratteristiche chimiche, fisiche o microbiologiche del singolo campione. Per i metodi EPA corrisponde al Reporting Limit (RL).



**R&C Lab S.r.l. - Laboratorio di Analisi e Ricerca Applicata**



**Rapporto di prova**  
Nr. 50395 - 14 (ex Nr. 12633 - 14)



LAB N° 0147

Altavilla Vicentina, 17/06/2014

pag. 1 di 1

Spett.le

**LANDE S.r.l.**

Via Renata Bianchi, IV° piano, 40  
16100 GENOVA (GE)

**DATI CAMPIONE:**

Identificazione: 550/7  
Matrice: Aria  
Descrizione: Filtro - Punto di monitoraggio: ATM-GE-080-07  
Data ricevimento: 27/02/2014 Ora ricevimento: 14:30

**DATI CAMPIONAMENTO:**

Campionato da: Cliente  
Luogo di campionamento: Genova  
Punto di campionamento: ATM-GE-080

**METODO: DM 06/09/1994 GU n° 288 10/12/1994 All 2 Met A (M)**

Tipo Campionamento: Ambientale  
Data inizio campionamento: 09/02/2014  
Ora inizio campionamento: 09:00  
Data fine campionamento: 09/02/2014  
Ora fine campionamento: 14:00  
Volume comunicato dal campionario: 3000 l  
Fase Operativa: Monitoraggio  
Tecnico che ha eseguito l'analisi: Bruttomesso Marianna  
Diametro del filtro: 47 mm  
Area totale esaminata: 1.57 mm<sup>2</sup>  
Numero di fibre di amianto: 0.0  
Numero di fibre inorganiche: 0.0  
Numero di fibre organiche: 3  
Numero di fibre: 3.0

Il presente Rapporto di Prova si riferisce solo al campione sottoposto alle prove. La riproduzione parziale del Rapporto di Prova deve essere autorizzata per iscritto dal Laboratorio. I campioni, se non esauriti nel corso della prova, vengono conservati presso il laboratorio per 4 settimane salvo diverse indicazioni.

**Risultati delle Prove (C)**

Prove	Unità di misura	Valore	(I) Incertezza estesa Interv. fiduciario	Limiti di riferimento	(N) Limite di rilevabilità	Inizio - fine analisi	Metodo di prova
Fibre di amianto aerodisperse (MOCF): fibre totali conteggiate	ff/l	0.8	0.16 ÷ 1.8		0.3	03/03/2014 - 03/03/2014	DM 06/09/1994 GU n° 288 10/12/1994 All 2 Met A

(M) Metodo di campionamento non rientrante nell'accreditamento ACCREDIA

(I) L'incertezza estesa è espressa indicandone il semi-intervallo preceduto dal simbolo ± mentre l'intervallo fiduciario è espresso indicandone i limiti fiduciari inferiore e superiore separati dal simbolo ÷. L'incertezza estesa è calcolata con un fattore di copertura uguale a 2, per un livello di probabilità del 95% ed un numero di gradi di libertà maggiore o uguale a 10

(C) R&C LAB non è responsabile della fase di campionamento; i risultati delle prove sono stati ottenuti sulla base dei dati dichiarati.

(N) Nel presente rapporto di prova, per Limite di rilevabilità si intende il limite inferiore del campo di applicazione del metodo, valore di soglia al di sotto del quale si sceglie di non riportare alcun risultato numerico per il parametro in oggetto. Tale limite è fornito direttamente dal metodo normato oppure viene scelto sulla base dei limiti di rivelabilità sperimentali (MDL/MQL, LOD/LOQ, ecc.), in modo da non dover essere modificato nel tempo o in base alle caratteristiche chimiche, fisiche o microbiologiche del singolo campione. Per i metodi EPA corrisponde al Reporting Limit (RL).



**R&C Lab S.r.l. - Laboratorio di Analisi e Ricerca Applicata**





**Rapporto di prova**  
**Nr. 50396 - 14 (ex Nr. 12634 - 14)**



LAB N° 0147

Altavilla Vicentina, 17/06/2014

pag. 1 di 1

Spett.le

**LANDE S.r.l.**

Via Renata Bianchi, IV° piano, 40  
 16100 GENOVA (GE)

**DATI CAMPIONE:**

Identificazione: 550/8  
 Matrice: Aria  
 Descrizione: Filtro - Punto di monitoraggio: ATM-GE-080-08  
 Data ricevimento: 27/02/2014      Ora ricevimento: 14:30

**DATI CAMPIONAMENTO:**

Campionato da: Cliente  
 Luogo di campionamento: Genova  
 Punto di campionamento: ATM-GE-080

**METODO: DM 06/09/1994 GU n° 288 10/12/1994 All 2 Met A (M)**

Tipo Campionamento: Ambientale  
 Data inizio campionamento: 10/02/2014  
 Ora inizio campionamento: 09:00  
 Data fine campionamento: 10/02/2014  
 Ora fine campionamento: 14:00  
 Volume comunicato dal campionario: 3000      l  
 Fase Operativa: Monitoraggio  
 Tecnico che ha eseguito l'analisi: Bruttomesso Marianna  
 Diametro del filtro: 47      mm  
 Area totale esaminata: 1.57      mm<sup>2</sup>  
 Numero di fibre di amianto: 0.0  
 Numero di fibre inorganiche: 0.0  
 Numero di fibre organiche: 2  
 Numero di fibre: 2.0

Il presente Rapporto di Prova si riferisce solo al campione sottoposto alle prove. La riproduzione parziale del Rapporto di Prova deve essere autorizzata per iscritto dal Laboratorio. I campioni, se non esauriti nel corso della prova, vengono conservati presso il laboratorio per 4 settimane salvo diverse indicazioni.

**Risultati delle Prove (C)**

Prove	Unità di misura	Valore	(I) Incertezza estesa Interv. fiduciario	Limiti di riferimento	(N) Limite di rilevabilità	Inizio - fine analisi	Metodo di prova
Fibre di amianto aerodisperse (MOCF): fibre totali conteggiate	ff/l	0.5	0.023 ÷ 1.4		0.3	03/03/2014 - 03/03/2014	DM 06/09/1994 GU n° 288 10/12/1994 All 2 Met A

(M) Metodo di campionamento non rientrante nell'accreditamento ACCREDIA

(I) L'incertezza estesa è espressa indicandone il semi-intervallo preceduto dal simbolo ± mentre l'intervallo fiduciario è espresso indicandone i limiti fiduciari inferiore e superiore separati dal simbolo ÷. L'incertezza estesa è calcolata con un fattore di copertura uguale a 2, per un livello di probabilità del 95% ed un numero di gradi di libertà maggiore o uguale a 10

(C) R&C LAB non è responsabile della fase di campionamento; i risultati delle prove sono stati ottenuti sulla base dei dati dichiarati.

(N) Nel presente rapporto di prova, per Limite di rilevabilità si intende il limite inferiore del campo di applicazione del metodo, valore di soglia al di sotto del quale si sceglie di non riportare alcun risultato numerico per il parametro in oggetto. Tale limite è fornito direttamente dal metodo normato oppure viene scelto sulla base dei limiti di rivelabilità sperimentali (MDL/MQL, LOD/LOQ, ecc.), in modo da non dover essere modificato nel tempo o in base alle caratteristiche chimiche, fisiche o microbiologiche del singolo campione. Per i metodi EPA corrisponde al Reporting Limit (RL).



**R&C Lab S.r.l. - Laboratorio di Analisi e Ricerca Applicata**





**Rapporto di prova**  
**Nr. 50397 - 14 (ex Nr. 12635 - 14)**



LAB N° 0147

Altavilla Vicentina, 17/06/2014

pag. 1 di 1

Spett.le

**LANDE S.r.l.**

Via Renata Bianchi, IV° piano, 40  
 16100 GENOVA (GE)

**DATI CAMPIONE:**

Identificazione: 550/9  
 Matrice: Aria  
 Descrizione: Filtro - Punto di monitoraggio: ATM-GE-080-09  
 Data ricevimento: 27/02/2014      Ora ricevimento: 14:30

**DATI CAMPIONAMENTO:**

Campionato da: Cliente  
 Luogo di campionamento: Genova  
 Punto di campionamento: ATM-GE-080

**METODO: DM 06/09/1994 GU n° 288 10/12/1994 All 2 Met A <sup>(M)</sup>**

Tipo Campionamento: Ambientale  
 Data inizio campionamento: 11/02/2014  
 Ora inizio campionamento: 09:00  
 Data fine campionamento: 11/02/2014  
 Ora fine campionamento: 14:00  
 Volume comunicato dal campionario: 3000      1  
 Fase Operativa: Monitoraggio  
 Tecnico che ha eseguito l'analisi: Bruttomesso Marianna  
 Diametro del filtro: 47      mm  
 Area totale esaminata: 1.57      mm<sup>2</sup>  
 Numero di fibre di amianto: 0.0  
 Numero di fibre inorganiche: 0.0  
 Numero di fibre organiche: 2  
 Numero di fibre: 2.0

Il presente Rapporto di Prova si riferisce solo al campione sottoposto alle prove. La riproduzione parziale del Rapporto di Prova deve essere autorizzata per iscritto dal Laboratorio. I campioni, se non esauriti nel corso della prova, vengono conservati presso il laboratorio per 4 settimane salvo diverse indicazioni.

**Risultati delle Prove <sup>(C)</sup>**

Prove	Unità di misura	Valore	<sup>(I)</sup> Incertezza estesa Interv. fiduciario	Limiti di riferimento	<sup>(N)</sup> Limite di rilevabilità	Inizio - fine analisi	Metodo di prova
Fibre di amianto aerodisperse (MOCF): fibre totali conteggiate	ff/l	0.5	0.023 ÷ 1.4		0.3	03/03/2014 - 03/03/2014	DM 06/09/1994 GU n° 288 10/12/1994 All 2 Met A

(M) Metodo di campionamento non rientrante nell'accreditamento ACCREDIA

(I) L'incertezza estesa è espressa indicandone il semi-intervallo preceduto dal simbolo ± mentre l'intervallo fiduciario è espresso indicandone i limiti fiduciari inferiore e superiore separati dal simbolo ÷. L'incertezza estesa è calcolata con un fattore di copertura uguale a 2, per un livello di probabilità del 95% ed un numero di gradi di libertà maggiore o uguale a 10

(C) R&C LAB non è responsabile della fase di campionamento; i risultati delle prove sono stati ottenuti sulla base dei dati dichiarati.

(N) Nel presente rapporto di prova, per Limite di rilevabilità si intende il limite inferiore del campo di applicazione del metodo, valore di soglia al di sotto del quale si sceglie di non riportare alcun risultato numerico per il parametro in oggetto. Tale limite è fornito direttamente dal metodo normato oppure viene scelto sulla base dei limiti di rivelabilità sperimentali (MDL/MQL, LOD/LOQ, ecc.), in modo da non dover essere modificato nel tempo o in base alle caratteristiche chimiche, fisiche o microbiologiche del singolo campione. Per i metodi EPA corrisponde al Reporting Limit (RL).



**R&C Lab S.r.l. - Laboratorio di Analisi e Ricerca Applicata**



**Rapporto di prova**  
**Nr. 50398 - 14 (ex Nr. 12636 - 14)**



LAB N° 0147

Altavilla Vicentina, 17/06/2014

pag. 1 di 1

Spett.le

**LANDE S.r.l.**

Via Renata Bianchi, IV° piano, 40  
 16100 GENOVA (GE)

**DATI CAMPIONE:**

Identificazione: 550/10  
 Matrice: Aria  
 Descrizione: Filtro - Punto di monitoraggio: ATM-GE-080-10  
 Data ricevimento: 27/02/2014      Ora ricevimento: 14:30

**DATI CAMPIONAMENTO:**

Campionato da: Cliente  
 Luogo di campionamento: Genova  
 Punto di campionamento: ATM-GE-080

**METODO: DM 06/09/1994 GU n° 288 10/12/1994 All 2 Met A (M)**

Tipo Campionamento: Ambientale  
 Data inizio campionamento: 12/02/2014  
 Ora inizio campionamento: 09:00  
 Data fine campionamento: 12/02/2014  
 Ora fine campionamento: 14:00  
 Volume comunicato dal campionario: 3000      l  
 Fase Operativa: Monitoraggio  
 Tecnico che ha eseguito l'analisi: Bruttomesso Marianna  
 Diametro del filtro: 47      mm  
 Area totale esaminata: 1.57      mm<sup>2</sup>  
 Numero di fibre di amianto: 0.0  
 Numero di fibre inorganiche: 0.0  
 Numero di fibre organiche: 4  
 Numero di fibre: 4.0

Il presente Rapporto di Prova si riferisce solo al campione sottoposto alle prove. La riproduzione parziale del Rapporto di Prova deve essere autorizzata per iscritto dal Laboratorio. I campioni, se non esauriti nel corso della prova, vengono conservati presso il laboratorio per 4 settimane salvo diverse indicazioni.

**Risultati delle Prove (C)**

Prove	Unità di misura	Valore	(I) Incertezza estesa Interv. fiduciario	Limiti di riferimento	(N) Limite di rilevabilità	Inizio - fine analisi	Metodo di prova
Fibre di amianto aerodisperse (MOCF): fibre totali conteggiate	ff/l	1	0,3 ÷ 2,3		0,3	03/03/2014 - 03/03/2014	DM 06/09/1994 GU n° 288 10/12/1994 All 2 Met A

(M) Metodo di campionamento non rientrante nell'accreditamento ACCREDIA

(I) L'incertezza estesa è espressa indicandone il semi-intervallo preceduto dal simbolo ± mentre l'intervallo fiduciario è espresso indicandone i limiti fiduciari inferiore e superiore separati dal simbolo ÷. L'incertezza estesa è calcolata con un fattore di copertura uguale a 2, per un livello di probabilità del 95% ed un numero di gradi di libertà maggiore o uguale a 10

(C) R&C LAB non è responsabile della fase di campionamento; i risultati delle prove sono stati ottenuti sulla base dei dati dichiarati.

(N) Nel presente rapporto di prova, per Limite di rilevabilità si intende il limite inferiore del campo di applicazione del metodo, valore di soglia al di sotto del quale si sceglie di non riportare alcun risultato numerico per il parametro in oggetto. Tale limite è fornito direttamente dal metodo normato oppure viene scelto sulla base dei limiti di rivelabilità sperimentali (MDL/MQL, LOD/LOQ, ecc.), in modo da non dover essere modificato nel tempo o in base alle caratteristiche chimiche, fisiche o microbiologiche del singolo campione. Per i metodi EPA corrisponde al Reporting Limit (RL).



**R&C Lab S.r.l. - Laboratorio di Analisi e Ricerca Applicata**



# Rapporto di prova

Nr. 50399 - 14 (ex Nr. 12637 - 14)



LAB N° 0147

Altavilla Vicentina, 17/06/2014

pag. 1 di 1

Spett.le

**LANDE S.r.l.**

Via Renata Bianchi, IV° piano, 40  
16100 GENOVA (GE)

**DATI CAMPIONE:**

Identificazione: 550/11  
Matrice: Aria  
Descrizione: Filtro - Punto di monitoraggio: ATM-GE-080-11  
Data ricevimento: 27/02/2014 Ora ricevimento: 14:30

**DATI CAMPIONAMENTO:**

Campionato da: Cliente  
Luogo di campionamento: Genova  
Punto di campionamento: ATM-GE-080

**METODO: DM 06/09/1994 GU n° 288 10/12/1994 All 2 Met A (M)**

Tipo Campionamento: Ambientale  
Data inizio campionamento: 13/02/2014  
Ora inizio campionamento: 09:00  
Data fine campionamento: 13/02/2014  
Ora fine campionamento: 14:00  
Volume comunicato dal campionario: 3000 l  
Fase Operativa: Monitoraggio  
Tecnico che ha eseguito l'analisi: Bruttomesso Marianna  
Diametro del filtro: 47 mm  
Area totale esaminata: 1.57 mm<sup>2</sup>  
Numero di fibre di amianto: 0.0  
Numero di fibre inorganiche: 0.0  
Numero di fibre organiche: 4  
Numero di fibre: 4.0

Il presente Rapporto di Prova si riferisce solo al campione sottoposto alle prove. La riproduzione parziale del Rapporto di Prova deve essere autorizzata per iscritto dal Laboratorio. I campioni, se non esauriti nel corso della prova, vengono conservati presso il laboratorio per 4 settimane salvo diverse indicazioni.

## Risultati delle Prove (C)

Prove	Unità di misura	Valore	(I) Incertezza estesa Interv. fiduciario	Limiti di riferimento	(N) Limite di rilevabilità	Inizio - fine analisi	Metodo di prova
Fibre di amianto aerodisperse (MOCF): fibre totali conteggiate	ff/l	1	0,3 ÷ 2,3		0,3	03/03/2014 - 03/03/2014	DM 06/09/1994 GU n° 288 10/12/1994 All 2 Met A

(M) Metodo di campionamento non rientrante nell'accreditamento ACCREDIA

(I) L'incertezza estesa è espressa indicandone il semi-intervallo preceduto dal simbolo ± mentre l'intervallo fiduciario è espresso indicandone i limiti fiduciari inferiore e superiore separati dal simbolo ÷. L'incertezza estesa è calcolata con un fattore di copertura uguale a 2, per un livello di probabilità del 95% ed un numero di gradi di libertà maggiore o uguale a 10

(C) R&C LAB non è responsabile della fase di campionamento; i risultati delle prove sono stati ottenuti sulla base dei dati dichiarati.

(N) Nel presente rapporto di prova, per Limite di rilevabilità si intende il limite inferiore del campo di applicazione del metodo, valore di soglia al di sotto del quale si sceglie di non riportare alcun risultato numerico per il parametro in oggetto. Tale limite è fornito direttamente dal metodo normato oppure viene scelto sulla base dei limiti di rivelabilità sperimentali (MDL/MQL, LOD/LOQ, ecc.), in modo da non dover essere modificato nel tempo o in base alle caratteristiche chimiche, fisiche o microbiologiche del singolo campione. Per i metodi EPA corrisponde al Reporting Limit (RL).



**R&C Lab S.r.l. - Laboratorio di Analisi e Ricerca Applicata**



**Rapporto di prova**  
**Nr. 50400 - 14 (ex Nr. 12638 - 14)**



LAB N° 0147

Altavilla Vicentina, 17/06/2014

pag. 1 di 1

Spett.le  
**LANDE S.r.l.**  
 Via Renata Bianchi, IV° piano, 40  
 16100 GENOVA (GE)

**DATI CAMPIONE:**

Identificazione: 550/12  
 Matrice: Aria  
 Descrizione: Filtro - Punto di monitoraggio: ATM-GE-080-12  
 Data ricevimento: 27/02/2014 Ora ricevimento: 14:30

**DATI CAMPIONAMENTO:**

Campionato da: Cliente  
 Luogo di campionamento: Genova  
 Punto di campionamento: ATM-GE-080

**METODO: DM 06/09/1994 GU n° 288 10/12/1994 All 2 Met A (M)**

Tipo Campionamento: Ambientale  
 Data inizio campionamento: 15/02/2014  
 Ora inizio campionamento: 09:00  
 Data fine campionamento: 15/02/2014  
 Ora fine campionamento: 14:00  
 Volume comunicato dal campionario: 3000 l  
 Fase Operativa: Monitoraggio  
 Tecnico che ha eseguito l'analisi: Bruttomesso Marianna  
 Diametro del filtro: 47 mm  
 Area totale esaminata: 1.57 mm<sup>2</sup>  
 Numero di fibre di amianto: 0.0  
 Numero di fibre inorganiche: 0.0  
 Numero di fibre organiche: 3  
 Numero di fibre: 3.0

Il presente Rapporto di Prova si riferisce solo al campione sottoposto alle prove. La riproduzione parziale del Rapporto di Prova deve essere autorizzata per iscritto dal Laboratorio. I campioni, se non esauriti nel corso della prova, vengono conservati presso il laboratorio per 4 settimane salvo diverse indicazioni.

**Risultati delle Prove (C)**

Prove	Unità di misura	Valore	(I) Incertezza estesa Interv. fiduciario	Limiti di riferimento	(N) Limite di rilevabilità	Inizio - fine analisi	Metodo di prova
Fibre di amianto aerodisperse (MOCF): fibre totali conteggiate	ff/l	0.8	0.16 ÷ 1.8		0.3	03/03/2014 - 03/03/2014	DM 06/09/1994 GU n° 288 10/12/1994 All 2 Met A

(M) Metodo di campionamento non rientrante nell'accreditamento ACCREDIA

(I) L'incertezza estesa è espressa indicandone il semi-intervallo preceduto dal simbolo ± mentre l'intervallo fiduciario è espresso indicandone i limiti fiduciari inferiore e superiore separati dal simbolo ÷. L'incertezza estesa è calcolata con un fattore di copertura uguale a 2, per un livello di probabilità del 95% ed un numero di gradi di libertà maggiore o uguale a 10

(C) R&C LAB non è responsabile della fase di campionamento; i risultati delle prove sono stati ottenuti sulla base dei dati dichiarati.

(N) Nel presente rapporto di prova, per Limite di rilevabilità si intende il limite inferiore del campo di applicazione del metodo, valore di soglia al di sotto del quale si sceglie di non riportare alcun risultato numerico per il parametro in oggetto. Tale limite è fornito direttamente dal metodo normato oppure viene scelto sulla base dei limiti di rivelabilità sperimentali (MDL/MQL, LOD/LOQ, ecc.), in modo da non dover essere modificato nel tempo o in base alle caratteristiche chimiche, fisiche o microbiologiche del singolo campione. Per i metodi EPA corrisponde al Reporting Limit (RL).



**R&C Lab S.r.l. - Laboratorio di Analisi e Ricerca Applicata**



**Rapporto di prova**  
**Nr. 50401 - 14 (ex Nr. 12639 - 14)**



LAB N° 0147

Altavilla Vicentina, 17/06/2014

pag. 1 di 1

Spett.le

**LANDE S.r.l.**

Via Renata Bianchi, IV° piano, 40  
 16100 GENOVA (GE)

**DATI CAMPIONE:**

Identificazione: 550/13  
 Matrice: Aria  
 Descrizione: Filtro - Punto di monitoraggio: ATM-GE-080-13  
 Data ricevimento: 27/02/2014      Ora ricevimento: 14:30

**DATI CAMPIONAMENTO:**

Campionato da: Cliente  
 Luogo di campionamento: Genova  
 Punto di campionamento: ATM-GE-080

**METODO: DM 06/09/1994 GU n° 288 10/12/1994 All 2 Met A <sup>(M)</sup>**

Tipo Campionamento: Ambientale  
 Data inizio campionamento: 16/02/2014  
 Ora inizio campionamento: 09:00  
 Data fine campionamento: 16/02/2014  
 Ora fine campionamento: 14:00  
 Volume comunicato dal campionario: 3000      1  
 Fase Operativa: Monitoraggio  
 Tecnico che ha eseguito l'analisi: Bruttomesso Marianna  
 Diametro del filtro: 47      mm  
 Area totale esaminata: 1.57      mm<sup>2</sup>  
 Numero di fibre di amianto: 0.0  
 Numero di fibre inorganiche: 0.0  
 Numero di fibre organiche: 3  
 Numero di fibre: 3.0

Il presente Rapporto di Prova si riferisce solo al campione sottoposto alle prove. La riproduzione parziale del Rapporto di Prova deve essere autorizzata per iscritto dal Laboratorio. I campioni, se non esauriti nel corso della prova, vengono conservati presso il laboratorio per 4 settimane salvo diverse indicazioni.

**Risultati delle Prove <sup>(C)</sup>**

Prove	Unità di misura	Valore	<sup>(I)</sup> Incertezza estesa Interv. fiduciario	Limiti di riferimento	<sup>(N)</sup> Limite di rilevabilità	Inizio - fine analisi	Metodo di prova
Fibre di amianto aerodisperse (MOCF): fibre totali conteggiate	ff/l	0.8	0.16 ÷ 1.8		0.3	03/03/2014 - 03/03/2014	DM 06/09/1994 GU n° 288 10/12/1994 All 2 Met A

(M) Metodo di campionamento non rientrante nell'accreditamento ACCREDIA

(I) L'incertezza estesa è espressa indicandone il semi-intervallo preceduto dal simbolo ± mentre l'intervallo fiduciario è espresso indicandone i limiti fiduciari inferiore e superiore separati dal simbolo ÷. L'incertezza estesa è calcolata con un fattore di copertura uguale a 2, per un livello di probabilità del 95% ed un numero di gradi di libertà maggiore o uguale a 10

(C) R&C LAB non è responsabile della fase di campionamento; i risultati delle prove sono stati ottenuti sulla base dei dati dichiarati.

(N) Nel presente rapporto di prova, per Limite di rilevabilità si intende il limite inferiore del campo di applicazione del metodo, valore di soglia al di sotto del quale si sceglie di non riportare alcun risultato numerico per il parametro in oggetto. Tale limite è fornito direttamente dal metodo normato oppure viene scelto sulla base dei limiti di rivelabilità sperimentali (MDL/MQL, LOD/LOQ, ecc.), in modo da non dover essere modificato nel tempo o in base alle caratteristiche chimiche, fisiche o microbiologiche del singolo campione. Per i metodi EPA corrisponde al Reporting Limit (RL).



**R&C Lab S.r.l. - Laboratorio di Analisi e Ricerca Applicata**





**Rapporto di prova**  
Nr. 50402 - 14 (ex Nr. 12640 - 14)



LAB N° 0147

Altavilla Vicentina, 17/06/2014

pag. 1 di 1

Spett.le  
**LANDE S.r.l.**  
Via Renata Bianchi, IV° piano, 40  
16100 GENOVA (GE)

**DATI CAMPIONE:**

Identificazione: 550/14  
Matrice: Aria  
Descrizione: Filtro - Punto di monitoraggio: ATM-GE-080-14  
Data ricevimento: 27/02/2014 Ora ricevimento: 14:30

**DATI CAMPIONAMENTO:**

Campionato da: Cliente  
Luogo di campionamento: Genova  
Punto di campionamento: ATM-GE-080

**METODO: DM 06/09/1994 GU n° 288 10/12/1994 All 2 Met A (M)**

Tipo Campionamento: Ambientale  
Data inizio campionamento: 17/02/2014  
Ora inizio campionamento: 09:00  
Data fine campionamento: 17/02/2014  
Ora fine campionamento: 14:00  
Volume comunicato dal campionario: 3000 l  
Fase Operativa: Monitoraggio  
Tecnico che ha eseguito l'analisi: Bruttomesso Marianna  
Diametro del filtro: 47 mm  
Area totale esaminata: 1.57 mm<sup>2</sup>  
Numero di fibre di amianto: 0.0  
Numero di fibre inorganiche: 0.0  
Numero di fibre organiche: 3  
Numero di fibre: 3.0

Il presente Rapporto di Prova si riferisce solo al campione sottoposto alle prove. La riproduzione parziale del Rapporto di Prova deve essere autorizzata per iscritto dal Laboratorio. I campioni, se non esauriti nel corso della prova, vengono conservati presso il laboratorio per 4 settimane salvo diverse indicazioni.

**Risultati delle Prove (C)**

Prove	Unità di misura	Valore	(I) Incertezza estesa Interv. fiduciario	Limiti di riferimento	(N) Limite di rilevabilità	Inizio - fine analisi	Metodo di prova
Fibre di amianto aerodisperse (MOCF): fibre totali conteggiate	ff/l	0.8	0.16 ÷ 1.8		0.3	03/03/2014 - 03/03/2014	DM 06/09/1994 GU n° 288 10/12/1994 All 2 Met A

(M) Metodo di campionamento non rientrante nell'accreditamento ACCREDIA

(I) L'incertezza estesa è espressa indicandone il semi-intervallo preceduto dal simbolo ± mentre l'intervallo fiduciario è espresso indicandone i limiti fiduciari inferiore e superiore separati dal simbolo ÷. L'incertezza estesa è calcolata con un fattore di copertura uguale a 2, per un livello di probabilità del 95% ed un numero di gradi di libertà maggiore o uguale a 10

(C) R&C LAB non è responsabile della fase di campionamento; i risultati delle prove sono stati ottenuti sulla base dei dati dichiarati.

(N) Nel presente rapporto di prova, per Limite di rilevabilità si intende il limite inferiore del campo di applicazione del metodo, valore di soglia al di sotto del quale si sceglie di non riportare alcun risultato numerico per il parametro in oggetto. Tale limite è fornito direttamente dal metodo normato oppure viene scelto sulla base dei limiti di rivelabilità sperimentali (MDL/MQL, LOD/LOQ, ecc.), in modo da non dover essere modificato nel tempo o in base alle caratteristiche chimiche, fisiche o microbiologiche del singolo campione. Per i metodi EPA corrisponde al Reporting Limit (RL).



**R&C Lab S.r.l. - Laboratorio di Analisi e Ricerca Applicata**





**Rapporto di prova**  
**Nr. 50403 - 14 (ex Nr. 12641 - 14)**



LAB N° 0147

Altavilla Vicentina, 17/06/2014

pag. 1 di 1

Spett.le  
**LANDE S.r.l.**  
 Via Renata Bianchi, IV° piano, 40  
 16100 GENOVA (GE)

**DATI CAMPIONE:**

Identificazione: 550/15  
 Matrice: Aria  
 Descrizione: Filtro - Punto di monitoraggio: ATM-GE-080-15  
 Data ricevimento: 27/02/2014 Ora ricevimento: 14:30

**DATI CAMPIONAMENTO:**

Campionato da: Cliente  
 Luogo di campionamento: Genova  
 Punto di campionamento: ATM-GE-080

**METODO: DM 06/09/1994 GU n° 288 10/12/1994 All 2 Met A (M)**

Tipo Campionamento: Ambientale  
 Data inizio campionamento: 18/02/2014  
 Ora inizio campionamento: 09:00  
 Data fine campionamento: 18/02/2014  
 Ora fine campionamento: 14:00  
 Volume comunicato dal campionario: 3000 l  
 Fase Operativa: Monitoraggio  
 Tecnico che ha eseguito l'analisi: Bruttomesso Marianna  
 Diametro del filtro: 47 mm  
 Area totale esaminata: 1.57 mm<sup>2</sup>  
 Numero di fibre di amianto: 0.0  
 Numero di fibre inorganiche: 0.0  
 Numero di fibre organiche: 4  
 Numero di fibre: 4.0

Il presente Rapporto di Prova si riferisce solo al campione sottoposto alle prove. La riproduzione parziale del Rapporto di Prova deve essere autorizzata per iscritto dal Laboratorio. I campioni, se non esauriti nel corso della prova, vengono conservati presso il laboratorio per 4 settimane salvo diverse indicazioni.

**Risultati delle Prove (C)**

Prove	Unità di misura	Valore	(I) Incertezza estesa Interv. fiduciario	Limiti di riferimento	(N) Limite di rilevabilità	Inizio - fine analisi	Metodo di prova
Fibre di amianto aerodisperse (MOCF): fibre totali conteggiate	ff/l	1	0,3 ÷ 2,3		0,3	03/03/2014 - 03/03/2014	DM 06/09/1994 GU n° 288 10/12/1994 All 2 Met A

(M) Metodo di campionamento non rientrante nell'accreditamento ACCREDIA

(I) L'incertezza estesa è espressa indicandone il semi-intervallo preceduto dal simbolo ± mentre l'intervallo fiduciario è espresso indicandone i limiti fiduciari inferiore e superiore separati dal simbolo ÷. L'incertezza estesa è calcolata con un fattore di copertura uguale a 2, per un livello di probabilità del 95% ed un numero di gradi di libertà maggiore o uguale a 10

(C) R&C LAB non è responsabile della fase di campionamento; i risultati delle prove sono stati ottenuti sulla base dei dati dichiarati.

(N) Nel presente rapporto di prova, per Limite di rilevabilità si intende il limite inferiore del campo di applicazione del metodo, valore di soglia al di sotto del quale si sceglie di non riportare alcun risultato numerico per il parametro in oggetto. Tale limite è fornito direttamente dal metodo normato oppure viene scelto sulla base dei limiti di rivelabilità sperimentali (MDL/MQL, LOD/LOQ, ecc.), in modo da non dover essere modificato nel tempo o in base alle caratteristiche chimiche, fisiche o microbiologiche del singolo campione. Per i metodi EPA corrisponde al Reporting Limit (RL).



**R&C Lab S.r.l. - Laboratorio di Analisi e Ricerca Applicata**

## Rapporto di taratura dopo manutenzione Calibration report after maintenance N°

R-1131680

Strumento - Instrument: Ambient Sampler  
Modello - Type: Skypost HV  
Destinatario - Customer: -

Costruttore - Constructor: TCR Tecora  
S.N.: 1131680  
Password:

### Condizioni ambientali della prova - Ambient condition

Temp. - Temperature (°C): 27.5  
Pressione - Pressure (KPa): 99.4

### Riferimenti utilizzati - Reference used

Temperatura - Temperature: S.N.83721 TCR std 50S  
Flusso - Flow rate: S.N. 235 TCR std 42S  
Pressione - Pressure: Tradinco mod. 2095P S.N. 6.04.007/2286 TCR std 06P

Il presente verbale di taratura non è utilizzabile per misure fiscali. Rappresenta la registrazione delle prove eseguite durante il collaudo dello strumento, in accordo ai requisiti qualitativi previsti dal nostro sistema di qualità.

### Misura della temperatura - Temperature Measure

Campo di misura - Range: -30 +80°C

Dmax = Deviazione massima della misura - Max reading deviation (°C)

E max = Max errore di indicazione percentuale sul campo di misura - Max full range percent indication error (%)

Nome - Name	Riferimento Reference	Letture prima della taratura	Letture dopo taratura	Dmax (°C)	Accett. Accept.	Emax (%)
Θa	27.5	27.48	27.48	-0.02	± 0.8 °C	-0.02
Θf	27.5	27.99	27.99	0.49	± 0.8 °C	0.45
Θfi	27.5	27.41	27.41	-0.09	± 0.8 °C	-0.08
Θg	27.5	27.53	27.53	0.03	± 0.8 °C	0.03

### Misura della pressione assoluta - Absolute pressure Measure

Campo di misura - Range: 0 - 103.5 KPa

Riferimento	Letture prima della taratura		Letture dopo taratura		Dmax (Kpa)	Accett. Accept.	Emax (%)
	99.4	60.1	99.4	60.01			
Pa	99.36	60.08	99.4	60.08	0.07	± 0.5 KPa	0.07
Pf	99.4	60.12	99.91	60.12	0.51	± 0.5 KPa	0.49

### Verifica misura del Flusso - Flow rate Measure Verifying

Flusso di Taratura - Reference Flow rate: 1 mc/h o 2.3 mc/h (per mod. HV) ± 5%

	Q ref (l/min)	Qa (l/min)	Error (%)	Accett. Accept.
1° lett.	38.40	38.53		
2° lett.	38.38	38.58		
3° lett.	38.42	38.55		
Media	38.40	38.55	0.15	± 2 %

### Curva caratteristica - Performance curve

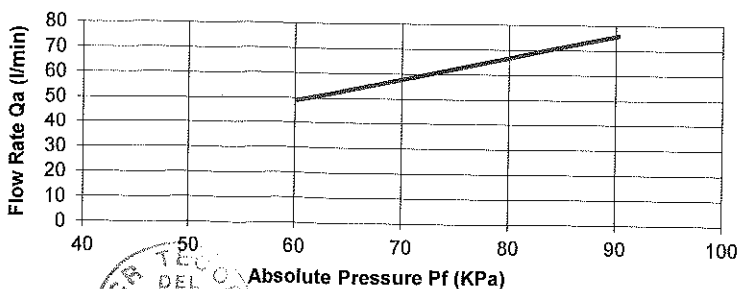

Pf (KPa)	Qa (l/min)
90.15	76.01
60.12	49.17

Data - Data: 29/07/13

Tested by:

Nava M.

1131680

Pag. 1 di 1

R14/009/A





COMPANY WITH QUALITY MANAGEMENT  
SYSTEM CERTIFIED BY DNV  
= ISO 9001:2008 =

Rischi, Elett. - Electr. Risk : Fulltest HT 4050 S.N. 01021626 TCR std 39S

**Verifica rischi elettrici - Electrical risk verifying**

In accordo alle norme CEI EN 61010-1 e CEI EN 60601-1 - In accordance to norms CEI EN 61010-1 and CEI EN 60601-1

Test	Valore-Value	Accett. - Accept.
Corrente di dispersione - <i>leakage current</i>	801	< 1000 $\mu$ A
Resistenza di isolamento - <i>Insulation resistance</i>	O.R.	> 2 M $\Omega$
Resistenza equipotenziale - <i>Continuity resistance</i>	95	< 200 m $\Omega$

Data - Date :

29/07/13

Eseguito da - Tested by:

Nava M.



## Rapporto di taratura dopo manutenzione Calibration report after maintenance N°

R-1131678

Strumento - Instrument: Ambient Sampler  
Modello - Type: Skypost HV  
Destinatario - Customer: -

Costruttore - Constructor: TCR Tecora  
S.N.: 1131678  
Password:

### Condizioni ambientali della prova - Ambient condition

Temp. - Temperature (°C): 24.6

Pressione - Pressure (KPa): 100.04

### Riferimenti utilizzati - Reference used

Temperatura - Temperature:

S.N.83721

TCR std 50S

Flusso - Flow rate:

S.N. 235

TCR std 42S

Pressione - Pressure: Tradinco mod. 2095P

S.N. 6.04.007/2286

TCR std 06P

Il presente verbale di taratura non è utilizzabile per misure fiscali. Rappresenta la registrazione delle prove eseguite durante il collaudo dello strumento, in accordo ai requisiti qualitativi previsti dal nostro sistema di qualità.

### Misura della temperatura - Temperature Measure

Campo di misura - Range: -30 +80°C

Dmax = Deviazione massima della misura - Max reading deviation (°C)

E max = Max errore di indicazione percentuale sul campo di misura - Max full range percent indication error (%)

Nome - Name	Riferimento Reference	Lettura prima della taratura	Lettura dopo taratura	Dmax (°C)	Accett. Accept.	E max (%)
Θa	24.6	24.72	24.72	0.12	± 0.8 °C	0.11
Θf	24.7	24.78	24.78	0.08	± 0.8 °C	0.07
Θfi	24.7	24.91	24.91	0.21	± 0.8 °C	0.19
Θg	24.6	24.68	24.68	0.08	± 0.8 °C	0.07

### Misura della pressione assoluta - Absolute pressure Measure

Campo di misura - Range: 0 - 103.5 KPa

Riferimento	Lettura prima della taratura		Lettura dopo taratura		Dmax (Kpa)	Accett. Accept.	E max (%)
	99	60.1	99	60.1			
Pa	98.5	60.1	98.9	60.1	-0.1	± 0.5 KPa	-0.10
Pf	98.7	60.1	98.9	60.1	-0.1	± 0.5 KPa	-0.10

### Verifica misura del Flusso - Flow rate Measure Verifying

Flusso di Taratura - Reference Flow rate: 1 mc/h o 2.3 mc/h (per mod. HV) ± 5%

	Q ref (l/min)	Qa (l/min)			
1° lett.	38.52	38.66			
2° lett.	38.51	38.52			
3° lett.	38.52	38.65	37.98	Error (%)	Accett. Accept.
Media	38.52	38.61	0.09	0.24	± 2 %

### Curva caratteristica - Performance curve

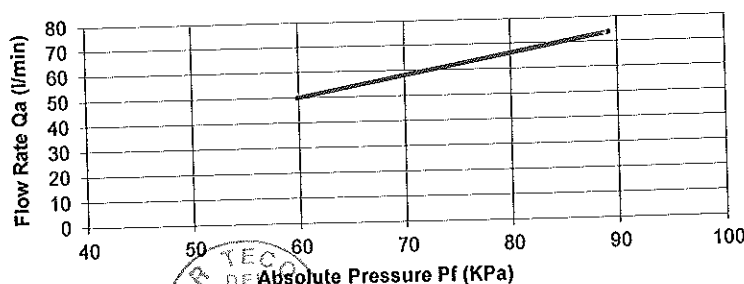

Pf (KPa)	Qa (l/min)
89.21	73.89
59.8	50.08

Data - Date: 5/6/2013

Tested by:

Donzelli I.



COMPANY WITH QUALITY MANAGEMENT  
SYSTEM CERTIFIED BY DNV  
= ISO 9001:2008 =

Rischi. Elett. - Electr. Risk : Fulltest HT 4050 S.N. 01021626 TCR std 39S

**Verifica rischi elettrici - Electrical risk verifying**

In accordo alle norme CEI EN 61010-1 e CEI EN 60601-1 - In accordance to norms CEI EN 61010-1 and CEI EN 60601-1

Test	Valore-Value	Accett. - Accept.
Corrente di dispersione - <i>leakage current</i>	801	< 1000 $\mu$ A
Resistenza di isolamento - <i>Insulation resistance</i>	O.R.	> 2 M $\Omega$
Resistenza equipotenziale - <i>Continuity resistance</i>	95	< 200 m $\Omega$

Data - Date :



Eseguito da - Tested by:

Denzelli I.



**RAPPORTO TECNICO N. RT B.2.6/1.3 DEL 2.6/0.2/2.0.1.3**

Cliente: LANDE c/o FORNOVO SAN GIOVANNI

N° ordine: ..... del: ..... N° Commessa : .....

Modello Apparecchiatura: AUTOLABORATORIO S/N: ER 401 XY

Tipo di intervento: VERIFICA

- FUORI GARANZIA                       GARANZIA                       CONTRATTO  
 PER MESSA IN FUNZIONE                       IN SEDE                       FUORI SEDE  
 ALTRO .....

LAVORI ESEGUITI E/O NOTE PARTICOLARI:

GC SOD: SISTEMAZIONE RETENTION TIME E VERIFICA FUNZIONAMENTO  
 CON ESITO POSITIVO, ~~ANALISI~~ ESEGUITO E XPORT DATI DI  
 FEBBRAIO. SI E' PROCEDUTO CON LA SPIEGAZIONE DELL'ANALISI DEI  
 CROMATOGRAMMI, IN PARTICOLARE COME VEDERE L'AMPIEZZA DEI  
 PICCHI E LA MODIFICA DEL RETENTION TIME.  
 DITALOGER: SISTEMAZIONE ESPORTAZIONE DATI TABELLA PER IL  
 PARAMETRO "PLUVIOMETRO" E VERIFICA.

DATA <u>26/02/2013</u>	ORE TOTALI DI LAVORO <u>3 + 4</u>	KM <u>170</u>
---------------------------	--------------------------------------	------------------

Firma del Cliente <u>Matilde Come</u>	Firma del Tecnico <u>[Signature]</u>
------------------------------------------	-----------------------------------------





RAPPORTO TECNICO N. RT A2.6/1.3 DEL 2.6/0.3/2.0.1.3

Cliente: LANDE

N° ordine: / del: / N° Commessa : RIP 60/13

Modello Apparecchiatura: GC 5000 S/N: 120185087

Tipo di intervento: MANUTENZIONI

FUORI GARANZIA

GARANZIA

CONTRATTO

PER MESSA IN FUNZIONE

IN SEDE

FUORI SEDE

ALTRO TITOLO GRATUITO

LAVORI ESEGUITI E/O NOTE PARTICOLARI:

ESEGUITA ESPORTAZIONE DATI RI-ELABORATI

SISTEMAZIONE PALO TESTO

DATA <u>26/03/13</u>	ORE TOTALI DI LAVORO <u>3 GG</u>	KM <u>/</u>
-------------------------	-------------------------------------	----------------

Firma del Cliente  
Adelma Cogni

Firma del Tecnico  
**STIA S.r.l.**  
 Via Edison, 15/17  
 20018 SEDRIANO (MI)  
 Tel. 02.90280913 - Fax 02.90111888  
 Partita IVA n. 01852410032



S E R V I Z I  
T E C N O L O G I C I  
A M B I E N T A L I

**DOCUMENTO DI TRASPORTO**  
(D.P.R. 472 del 14/08/96)

**Mittente e luogo di carico: "STA s.r.l."**

Via Edison, 15/17  
20018 SEDRIANO MI  
C.F./P.I.: 01852410032

Tel 02 90260913  
Fax 02 90111688  
e-mail sta@sta-srl.it

Del	26/03/2013
Nostro N.	143

<b>Destinatario</b>	Dati del Committente	LANDE S.R.L.		
	Dati fiscali - nr. tel.	C.F./P.I.: 03456841216 - TEL.081 7901178		
	Residenza o domicilio	80134 NAPOLI NA - VIA GUGLIELMO SANFELICE, 8		
		Comune	Via	n.
	Luogo di Scarico	COME SOPRA		
<b>Vettori</b>	Ditta	Resid. o dom. (Comune-via-n.)	Data e ora del ritiro	Firma

Trasporto a cura del :	Causale del trasporto	Inizio del trasporto o consegna		
DESTINATARIO	RIPARAZIONE GRATUITA	Data	26/03/13	Ora
				15,30

Codice articolo	Descrizione dei beni (natura - qualità)	U.M.	Quantità
	SENSORE METEO VV-DV-TA-UR-RST	N.	1
	PALO METEO	N.	1
	ANALIZZATORE BTX AMA S/N 120185087	NR.	1
	(RIPARAZIONE DI PICCOLA ENTITA' ESEGUITA A TITOLO GRATUITO)		
NS. RIF.: RIP60/13			

Annotazioni:			
Luogo di carico e compilazione	data compilazione	Compilatore	Firma
STA SRL - Sedriano (MI)	26/03/2013	Altobelli	
Visto al carico	data	firma	
	26/03/13		
Aspetto esteriore dei beni - dim. Collo	Peso	Porto	Colli N.
A VISTA		ASSEGNATO	3
Firma del Conducente		Firma del Destinatario	



S E R V I Z I  
T E C N O L O G I C I  
A M B I E N T A L I

STA s.r.l.  
Via Edison, 15/17  
20018 SEDRIANO MI  
P.I.: 01852410032

Tel 02 90260913  
Fax 02 90111688  
e-mail sta@sta-srl.it

BAM	
Nr. e data	20-3-13

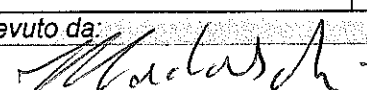
Destinatario	Ditta			
	Partita IVA o C.F.			
	Luogo di consegna			
	Trasporto a cura del :	Causale del trasporto	Ingresso Merce	
Codice articolo	Descrizione dei beni (natura -qualità)	U.M.	Quantità	
	SENSORI METEO UU-DV-TA-UR-RST- PALO METEO ANALIZZATORE BT+AMA MS. 120185082			
Firma del cliente (leggibile)		Ricevuto da		
				



SERVIZI  
TECNOLOGICI  
AMBIENTALI

DOCUMENTO DI TRASPORTO

(D.P.R. 472 del 14/08/96)

Mittente e luogo di carico: "STA s.r.l."

Via Edison, 15/17  
20018 SEDRIANO MI  
C.F./P.I.: 01852410032

Tel 02 90260913  
Fax 02 90111688  
e-mail sta@sta-srl.it

Del 17/12/2013

Nostro N. 527

<b>Destinatario</b>	Dati del Committente		LANDE S.R.L.		
	Dati fiscali - nr. tel.		C.F./P.I.: 03456841216 - TEL.081 7901178		
	Residenza o domicilio		80134 NAPOLI NA - VIA GUGLIELMO SANFELICE, 8		
			Comune	Via	n.
<b>Vettori</b>	Luogo di Scarico		COME SOPRA		
	Ditta	Resid. o dom. (Comune-via-n.)	Data e ora del ritiro	Firma	
Trasporto a cura del :		Causale del trasporto	Inizio del trasporto o consegna		
DESTINATARIO		RIPARAZIONE GRATUITA	Data	Ora	
<b>Codice articolo</b>	<b>Descrizione dei beni (natura -qualità)</b>			<b>U.M.</b>	<b>Quantità</b>
	INGRESSO MERCE BAM 02/12/2013				
	LABORATORIO MOBILE TARGATO EX 401 XY			NR.	1
	(RIPARAZIONE DI PICCOLA ENTITA' ESEGUITA A TITOLO GRATUITO)				
	NS. RIF.: RIP210/13				
<b>Annotazioni:</b>					
Luogo di carico e compilazione		data compilazione	Compilatore	Firma	
STA SRL - Sedriano (MI)		17/12/2013	Altobelli		
Visto al carico		data	firma		
Aspetto esteriore dei beni - dim. Collo		Peso	Porto	Colli N.	
A VISTA			ASSEGNATO	1	
Firma del Conducente			Firma del Destinatario		



RAPPORTO TECNICO N. RT 7.0.0/1.3 DEL 1.6/1.2/2.0.1.3

Cliente: LANDE

N° ordine: / del: / N° Commessa: RIP 210/13

Modello Apparecchiatura: AUTOLABORATORIO S/N: ER 404Y

Tipo di intervento: MANUTENZIONE

- FUORI GARANZIA
- TITOLO GRATUITO
- CONTRATTO
- PER MESSA IN FUNZIONE
- IN SEDE
- FUORI SEDE
- ALTRO .....

LAVORI ESEGUITI E/O NOTE PARTICOLARI:

- \* APSA 370: (FLOW/ALT) PULIZIA VALVOLA 3 VIE PEAS-CAL, SOSTITUZIONE FILTRO SAMPLE E BULKHEAD EXHAUST; CONTROLLO FUSCO  $0.6 \pm 0.1 \text{ min}$
- \* W: (SENORE ZERO) SOSTITUZIONE ELETTRONICA E VERIFICA FUNZIONAMENTO
- \* APNA 370: (VALORI NEGATIVI) VERIFICA ZERO CAL [-2ppb] E RELATIVA CORREZIONE
- \* GC 500 (VALORI MOLTO BASSI) SOSTITUZIONE LAMPADA PID, ESECUZIONE LINEARIZZAZIONE SU 5 PUNTI E VERIFICA CORRETTO FUNZIONAMENTO, MODIFICA PNEUMATICA CON TUBO PTFE 6/4 mm SU LINEA CARRIER N2 VERIFICANDO ASSENZA DI PERDITE.
- SOSTITUZIONE FILTRI SAMPLE APNA 370 E APSA 370 E VERIFICA CORRETTO FUNZIONAMENTO

DATA <u>16/12/2013</u>	ORE TOTALI DI LAVORO <u>/</u>	KM. <u>/</u>
---------------------------	----------------------------------	-----------------

Firma del Cliente <u>/</u>	Firma del Tecnico <b>STA s.r.l.</b> Via Edison 15/17 20018 SEDRIANO (MI) Partita I.V.A. n. 01852410032
-------------------------------	--------------------------------------------------------------------------------------------------------------------



S E R V I Z I  
TECNOLOGICI  
AMBIENTALI

DOCUMENTO DI TRASPORTO  
(D.P.R. 472 del 14/08/96)

Mittente e luogo di carico: "STA s.r.l."

Via Edison, 15/17  
20018 SEDRIANO MI  
C.F./P.I.: 01852410032

Tel 02 90260913  
Fax 02 90111688  
e-mail sta@sta-srl.it

Del	28/01/2014
Nostro N.	29

<b>Destinatario</b>	Dati del Committente		LANDE S.R.L.		
	Dati fiscali - nr. tel.		C.F./P.I.: 03456841216 - TEL.081 7901178		
	Residenza o domicilio		80134 NAPOLI NA - VIA GUGLIELMO SANFELICE, 8		
			Comune	Via	n.
	Luogo di Scarico		COME SOPRA		
<b>Vettori</b>	Ditta	Resid. o dom. (Comune-via-n.)	Data e ora del ritiro	Firma	
Trasporto a cura del :		Causale del trasporto	Inizio del trasporto o consegna		
DESTINATARIO		RIPARAZIONE GRATUITA	Data	03/02/14	Ora 09:00
<b>Codice articolo</b>	<b>Descrizione dei beni (natura -qualità)</b>			<b>U.M.</b>	<b>Quantità</b>
	INGRESSO MERCE BAM 14/01/14				
	SENSORE ANS-TA S/N 1004271			NR.	1
	(RIPARAZIONE DI PICCOLA ENTITA' ESEGUITA A TITOLO GRATUITO)				
NS. RIF.: RIP9/14					
<b>Annotazioni:</b>					
Luogo di carico e compilazione		data compilazione	Compilatore	Firma	
STA SRL - Sedriano (MI)		28/01/2014	Altobelli		
Visto al carico		data	03/02/14	firma	
Aspetto esteriore dei beni - dim. Collo		Peso	Porto	Colli N.	
A VISTA			ASSEGNATO	21	
Firma del Conducente			Firma del Destinatario		







**RAPPORTO DI TARATURA E COLLAUDO/ CALIBRATION REPORT**

**Data:** 24/01/2014

**Report N.** 7707

**Cliente:** STA SRL  
**Customer:**

Range misura -50°C÷80°C

**STRUMENTO/INSTRUMENT**

Modello Strumento: Model:	<b>ANS-TA-A</b>	Descrizione: Description:	<b>Sensore Temperatura aria per esterni con Pt100 1/3DIN</b>
Numero di serie: Serial Number:	<b>1004271</b>		
Data di costruzione Manufacturing date:	<b>05/04/2012</b>	Costruttore Manufacturer:	<b>NESA</b>

Range: ~~-40~~ **+60**°C  
Range:

Signal Out: **0 ÷ 2Vdc**  
Signal Out:

Alimentazione: **+12Vdc**  
Power Supply:

**Catena di riferibilità strumenti campione impiegati nelle tarature/calibrazioni:**

**Traceability of the instruments used in calibration**

Tipo Sensore /Sensor type	Strumento Campione/Reference Instrument
Termometri Thermometers	Misura per confronto con calibratore e generatore Pt100 mod. CA100-255701 Yokogawa mat. 27CC11836L, certificato Accredia (SIT), e con analogo sensore Pt100 1/3DIN certificato Accredia (SIT) in cella climatica, entrambi con certificato valido alla data del presente rapporto. <i>Comparison with calibrator and generator Pt100 mod. CA100-255701 Yokogawa mat. 27CC11836L, and with 1/3DIN Pt100 certified Accredia (SIT) in climatic camera. Both certificates are valid on the date of this report.</i>
Barometri Barometers	Verifica per confronto con barometro campione mod. HD9408TBARO mat. 04023627 certificato Accredia (SIT). Taratura effettuata su 5 punti in salita, 5 punti in discesa e 1 ciclo di misura nel range 800(550)÷1100hPa. Certificato valido alla data del presente rapporto. <i>Comparison with reference barometer mod. HD9408TBARO mat. 04023627, certified Accredia (SIT). Calibration carried out on 5 points up, 5 points down and 1 cycle of measurement in the range 800(550) ÷ 1100hPa. The certificate is valid on the date of this report.</i>
Pluviometri Rain Gauge	Misura effettuata per verifica del peso di una data quantità d'acqua distillata per mezzo di un sistema di calibrazione a bilancia di Precisione mod. KERN D-72336, mat. K03078, certificata DKD Balingen Germany. Campo 0-2000g, tolleranza 10mg. Certificato valido alla data del presente rapporto. <i>Measure carried out by checking the weight of a given quantity of distilled water through a calibration system with an high precision balance mod. KERN D-72336, mat. K03078, certificata DKD Balingen Germany. Field 0-2000g, tolerance 10mg. The certificate is valid on the date of this report.</i>
Gonioanemometri Wind direction sensor	Confronto con Goniometro di precisione mod. RUPAKGONIMETRO mat.003 certificato UKAS (riconosciuto ACCREDIA (SIT)). Range 360° precisione 5' Certificato valido alla data del presente rapporto. <i>Comparison with precision Protractor mod. RUPAKGONIMETRO mat.003 certified UKAS (recognised ACCREDIA (SIT)). Range 360 ° precision 5'. The certificate is valid on the date of this report.</i>
Igrometri Humidity sensor	Taratura per misura diretta in soluzioni sature al 33% e al 75% certificate Accredia (SIT) e per confronto con analogo strumento campione certificato Accredia (SIT). Certificato valido alla data del presente rapporto. <i>Calibration for direct measure in saturated solutions to 33% and 75% certified Accredia (SIT) and with a same instrument Accredia (SIT) certified. The certificate is valid on the date of this report.</i>
Tacoanemometri Wind speed sensor	Taratura per confronto con anemometri campione a coppe Robinson mod. ANS-VV1-N, certificati su 13 punti Measnet, Certificato valido alla data del presente rapporto. <i>Calibration for comparison with primary cups anemometers type Robinson mod. ANS-VV1-N, certified on 13 points Measnet. The certificate is valid on the date of this report.</i>
Radiometri Radiometers	Verifica delle caratteristiche strumentale per confronto con strumento primario Mod. KippZonen CM22 mat.050109, certificato da K&Z Range 0-2000W/mq, costante sensibilità 9.36µV/W/mq e con CM5 K&Z certificato D.O, n 20102524F, costante k= 10.6mV(kW/mq). <i>Check of instrumental characteristics with primary instrument Mod. KippZonen CM22 mat.050109, Certified by K&amp;Z. Range 0-2000W/mq, sensitivity 9.36µV/W/mq (horizontal position) and with CM5 K&amp;Z certified D.O. n.20102524F, K= 10.6mV(kW/mq)..</i>
Datalogger Data logger	Calibrazione sull'intera scala per mezzo di calibratore Mod. CA100-255701 Yokogawa mat. 27CC11836L, certificato Accredia (SIT) Certificato valido alla data del presente rapporto. <i>Calibration on the full scale with calibrator Mod. CA100-255701 Yokogawa mat. 27CC11836L, certified Accredia (SIT). The certificate is valid on the date of this report.</i>

Temperatura di prova:  
Temperature condition: **22,2 °C**

Umidità di prova:  
Humidity condition: **44 %Rh**

\*Revisione consigliata ogni:  
\*Calibration suggested every: **12 mesi**

Revisionato  
Revised:

Collaudato  
Tested:

Conforme  
Checked:

**Esito/Test result:**

Lo strumento è risultato conforme alle specifiche allegate, parte integrante del presente documento.

*The instrument was found to comply with the specifications attached, an integral part of this document.*

Verificato da/Calibrated by:  
**NESA Srl**  
Di Giacomo Nicola Srl  
Via Sartori n.6/8, 31020 Vidor (TV)  
Cod. Fisc. e P.IVA: 01422830990

\*La durata della calibrazione è garantita per il periodo minimo indicato, in condizioni di normale utilizzo dello strumento

\* The calibration is guaranteed for the minimum period indicated, in normal use of the instrument



## **TA** Sensore Temperatura Aria/ *Air Temperature sensor*

## **TAV** Temperatura Aria Ventilato/ *Fan Air Temperature sensor*

Elemento sensibile a termoresistenza **Pt100 1/3DIN** con collegamento a **quattro fili**, uscita a Pt100 oppure segnale elettrico normalizzato in corrente o tensione (4÷20mA o 0÷2Vdc) oppure in digitale Modbus su RS485.

L'elemento sensibile è protetto da una serie di schermi contro la radiazione solare diretta e la radiazione UV, disposti in modo da garantire una naturale ventilazione interna. La loro particolare colorazione bianca e riflettente, annulla l'effetto di riscaldamento indotto sull'elemento sensibile, garantendo la massima precisione di misura. Il sensore è realizzato in **conformità agli standard WMO** (World Meteorological Organization) ed è disponibile anche nella versione con **ventilazione forzata** (cod. TAV).

*RTD sensing element 1/3DIN Pt100, connection with a four-wire, Pt100 output or electrical signal in current or voltage (4 to 20mA or 0 ÷ 2Vdc) or in digital output on RS485/Modbus*

*The sensing element is protected by a series of screens against direct sunlight and UV radiation, so arranged to guarantee a natural ventilation. Their particular white reflective color, cancels the warming effect induced on the sensing element, ensuring maximum accuracy. The sensor is manufactured according to standard WMO (World Meteorological Organization) and is also available in versions with forced ventilation (code. TAV).*

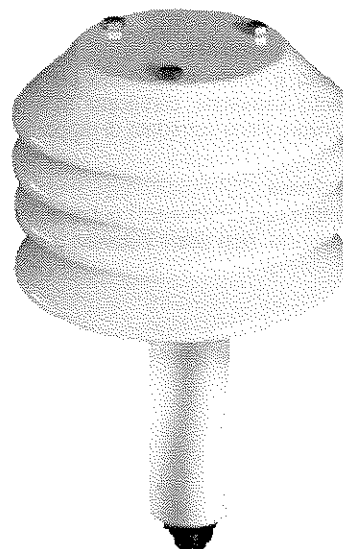

### Caratteristiche salienti / *Highlighted specs*

- Sensore misura temperatura aria preciso ed affidabile / *Accurated and reliable Air Temperature Sensor*
- Dimensioni e peso contenuti / *Limited dimensions and weight*
- Sistema di misura a termoresistenza Pt100 1/3 DIN / *Measure with Platinum resistance Pt100 1/3 DIN*
- Struttura in alluminio robusta e compatta / *Compact and light design in aluminium*
- Conforme allo standard WMO / *According to WMO standards*
- Accuratezza ≤ 0,1°C / *Accuracy ≤ 0,1°C*
- Disponibile con ventilazione forzata / *Available with forced ventilation*
- Conforme alle norme **CE** / *According to CE norms*

### Dati tecnici / *Technical Data*

Campo di misura tipico <i>Typical range</i>	-40 ÷ +60°C (altri range su richiesta/ <i>other ranges available</i> )
Risoluzione <i>Resolution</i>	0.01°C
Precisione <i>Accuracy</i>	DIN 43760 1/3 DIN (±0.1°C @ 0°C) certificata SIT
Tempo di risposta <i>Response time</i>	<10 s
Tipo di trasduttore <i>Type of transducer</i>	Termoresistenza al Platino 1/3 DIN / <i>platinum resistance 1/3 DIN</i>
Ventilazione <i>Ventilation</i>	Naturale / <i>natural</i> (cod. <b>TA</b> ) Forzata / <i>Forced</i> (cod. <b>TAV</b> )
Segnale di uscita <i>Signal out</i>	Pt100 1/3DIN resistance (100Ω @ 0°C), 0÷2Vdc, 4÷20mA Digitale <b>RS485 / ModBus</b>
Condizioni di funzionamento <i>Working conditions</i>	-60°C ÷ +80°C
Protezioni <i>Protections</i>	contro inversione di polarità e scariche atmosferiche <i>polarity reverse and transient</i>
Realizzato in <i>Made of</i>	lega di alluminio verniciato, viterie in inox <i>aluminium alloy, stainless steel screws</i>
Alimentazione e consumo <i>Power supply and consumption</i>	10÷30Vdc, (typ.<0.1W, max 2W@12Vdc mod. TAV)
Peso <i>Weight</i>	700g

## Principio di misura

Il sensore per la misura della temperatura dell'aria TA è costituito da una termoresistenza al Platino Pt100 1/3DIN (100Ω@0°C), sensibile alle variazioni di temperatura, secondo la curva di risposta riportata nelle norme DIN 43760. Tale variazione viene trasformata in un segnale elettrico normalizzato in corrente o in tensione, o digitale RS485 Modbus, che varia in modo lineare con la temperatura dell'aria.

## Taratura del sensore

Ogni strumento è tarato e verificato per comparazione con uno strumento campione certificato SIT. A seguito della verifica, il sensore viene corredato di rapporto di taratura.

## Manutenzione

Con periodicità (1volta/trimestre) pulire con un panno umido gli schermi bianchi. Non usare detersivi o spugne abrasive.

## Measurement principle

The sensor for the measure of the Air Temperature TA, is made of a Platinum thermo-resistance Pt100 1/3DIN (100Ω @0°C), sensitive to the change of temperature according to the DIN 43760 norms. This change is converted into an electrical signal, normalized in current or voltage, or digital RS485 Modbus, that changes linearly with the temperature of the air.

## Calibration of the sensor

Every sensor is calibrated and verified comparing with primary certificated instrument. After the test the sensor is supplied with the calibration report.

## Maintenance

Clear periodically (1 time/three months) the white screens cover with a wet cloth. Don't use detergents or abrasive sponges.

## Dimensioni e collegamenti / Dimensions and connections

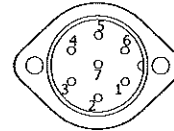
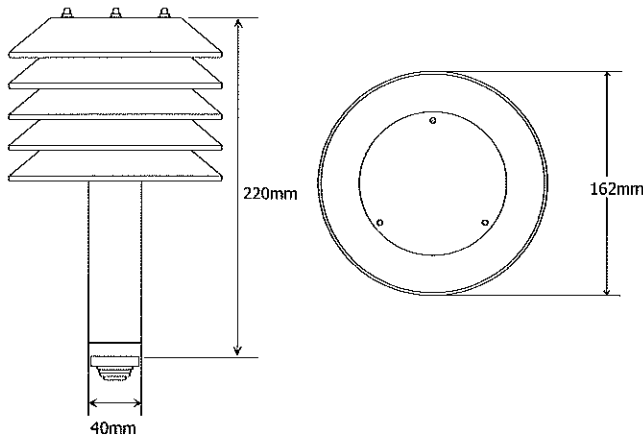

Pin	TA-A	TA-B	TA-C	TA-N
1				Pin 1 Pt100
2	Out +	Out +	RS485 A	Pin 1 Pt100
3	Out -	Out -	RS485 B	Pin 2 Pt100
4	Gnd	Gnd	Gnd	Pin 2 Pt100
5	Vdc:10÷28V	Vdc:10÷28V	12 Vdc	
6	+ 12V Fan*	+ 12V Fan*	+ 12V Fan*	+ 12V Fan*
7	Gnd Fan*	Gnd Fan*	Gnd Fan*	Gnd Fan*

\* solo modello TAV / TAV only

## Come ordinare / Order Form

Sensore Sensor	Sensore Temperatura Aria / Air Temperature Sensor Sensore Temperatura Aria Ventilato / Fan Air Temperature Sensor	TA TAV		
Uscita Output	0÷2Vdc 4÷20mA RS485 / Modbus Naturale/natural (Pt100)		A B C N	
Accessori Accessories	CS05 – Cavo 5m sensore-datalogger / Cable 5m sensor-datalogger CS10 – Cavo 10m sensore-datalogger / Cable 10m sensor-datalogger CSxx – Cavo lunghezza xx* m / Cable xx* m length sensor - datalogger			05 10 xx
	SS1 – Supporto sensori l=500mm / Sensors support l=500mm SS2 – Supporto sensori l=1500mm / Sensors support l=1500mm SS3 – Supporto sensori l=900mm / Sensors support l=900mm			SS1 SS2 SS3

Esempio di codice d'ordine / example of order code

TAV	C	10	SS2
-----	---	----	-----

\* per misure fuori standard specificare la lunghezza in metri / specify the length for no standard measures

## Dichiarazione di Conformità CE (rif. EMC n.11295 0-8EMC)

<b>Costruttore / Manufacturer</b>	NESA Srl
<b>Indirizzo / Address</b>	Via Sartori 6/8 – 31020 –Vidor (TREVISO) Italy
<b>P.Iva / VAT No.</b>	IT01422830990
<b>Prodotti / Products list</b>	TA, TT Sensore temperatura aria , acqua, terreno / <i>Air, Ground &amp; Water Temperature Sensor</i> UR Sensore umidità / <i>Humidity sensor</i> UTA Sensore combinato temperatura e umidità / <i>Combined temperature &amp; humidity sensor</i> PL400 & PL1000(R) Piuviometro / <i>Rain Gauge</i> Wet&Dry, campionatore / <i>sampler</i> DV Sensore direzione vento / <i>Wind direction sensor</i> VV Sensore velocità vento / <i>Wind speed sensor</i> BAR Barometro / <i>Barometer</i> RSG & RSG1 Sensore radiazione solare / <i>Solar radiation sensor</i> RSN Sensore radiazione netta / <i>net solar radiation sensor</i> LUX Luxmetro / <i>Luxmeter</i> LPxx Sensore di livello piezometrico / <i>Piezometric level sensor</i> LU06 Sensore di livello ad ultrasuoni / <i>Ultrasonic level sensor</i> WMP sonda multiparametrica / <i>Multiparametric Probe</i> TMF Datalogger serie TMF / <i>Datalogger TMF series</i> M2CH Modulo di protezione / <i>Protection module</i> C11x Modulo espansione / <i>Expansion module</i> STxx Stazione di monitoraggio / <i>weather station</i>
<b>Utilizzo / Purpose of use</b>	Monitoraggio parametri ambientali e qualitativi per applicazioni da interno o esterno. Range: -45÷+70 °C, grado di protezione IP65, alimentazione 220Vac@50Hz (salvo diversa specifica) <i>Environmental and quality monitoring for indoor and outdoor applications. Range - 45÷+70 °C, Protection IP65, power supply 220Vac@50Hz (unless otherwise specified)</i>

RAEE



CE

### È conforme a / According to:

Rif n. / Directive No.	Titolo / Title
89/336/CEE	Concernente il ravvicinamento delle legislazioni degli Stati membri relative alla compatibilità elettromagnetica <i>On the approximation of the laws of the Member States relating to electromagnetic compatibility</i>
73/23/CEE	Concernente il ravvicinamento delle legislazioni degli Stati membri relative al materiale elettrico destinato ad essere adoperato entro taluni limiti di tensione <i>On the harmonisation of the laws of Member States relating to electrical equipment designed for use within certain voltage limits</i>
1999/5/CE	Apparecchi elettrici di misura, controllo e laboratorio Prescrizioni di compatibilità elettromagnetica Parte 1: Prescrizioni generali <i>Electrical equipment for measurement, control and laboratory use -EMC requirements Part 1: General requirements</i>
EN61326-1:2006	Prescrizioni di sicurezza per apparecchi elettrici di misura, controllo e per utilizzo in laboratorio – Parte 1: Prescrizioni generali <i>Safety requirements for electrical equipment for measurement, control and laboratory use – Part 1: General requirements</i>
EN 55022 2001 Class B gr. 1	Prescrizioni per sistemi di trasmissione dati e segnali via cavo (reti e Pc). <i>Safety requirements for cable data transmission (network, pc, ecc.)</i>

- Tutte le apparecchiature citate sono state sottoposte a verifica secondo le normative prescritte presso i laboratori ELETTRA80 EMC di S.Maria del Piave (TV)- Italia
- Le apparecchiature citate sono conformi alle norme e possono operare in sicurezza alle condizioni d'uso prescritte nei relativi manuali/specifiche tecniche.
- *All the mentioned devices have been tested conforming to the norms. These devices are conforms to the norms and can operate in safety like suggested in their operative manuals or datasheet.. All tests has been made at ELETTRA80 EMC laboratory in S.Maria del Piave (TV) Italy.*

Luogo: Vidor (TV) Data: 13-09-2011

Firma:







RAPPORTO TECNICO N. RT E. 0.311.4 DEL 0.310.212.0.1.4

Cliente: LANDE C/O GENOVA

N° ordine: ..... del: ..... N° Commessa: .....

Modello Apparecchiatura: AUTOLABORATORIO S/N: EVL 401XY

Tipo di intervento: SU CHIAMATA

- FUORI GARANZIA
- TITOLO GRATUITO
- CONTRATTO
- PER MESSA IN FUNZIONE
- IN SEDE
- FUORI SEDE
- ALTRO .....

LAVORI ESEGUITI E/O NOTE PARTICOLARI:

- ① ANALIZZATORE GC5000: SISTEMAZIONE RETENTION TIME ETHYL BENZENE E VERIFICA CORRETTA ACQUISIZIONE DEI PARAMETRI "BENZENE" "TOLUENE" "M-PXYLENE"
- ② ANALIZZATORE APO 570: SOSTITUZIONE CARBONAL FILTRO DI ZERO VERIFICA DI ZERO CON ESITO POSITIVO
- ③ INSTALLAZIONE SENSORE TEMPERATURA AMBIENTE E VERIFICA DEL CORRETTO FUNZIONAMENTO
- ④ VERIFICA ALLINEAMENTO SEGNALI ANALOGICI ANALIZZATORI CON SW ACQUISIZIONE DATI
- ⑤ RIPRISTINO DELLA FUNZIONALITÀ DEL SOFTWARE DI ACQUISIZIONE DATI (TROVATO NON COSTANTEMENTE FUNZIONANTE)
- ⑥ ESEGUITA VERIFICA DELLA CALIBRAZIONE DI ZERO E DI SPAN CON BOTTIGLIE DEL CLIENTE CON ESITO POSITIVO
- ⑦ VISTO IL PUNTO 5, SI È PROCEDUTO CON L'ESPORTAZIONE MANUALE DEI DATI DAL SW

SI LASCIA IL SISTEMA IN MISURA E CORRETTAMENTE FUNZIONANTE

DATA 03/02/2014	ORE TOTALI DI LAVORO 1 G	KM. 320
--------------------	-----------------------------	------------

Firma del Cliente <i>Attilio Corpolino</i>	Firma del Tecnico <i>Gene</i>
-----------------------------------------------	----------------------------------



S E R V I Z I  
T E C N O L O G I C I  
A M B I E N T A L I

DOCUMENTO DI TRASPORTO  
(D.P.R. 472 del 14/08/96)

Mittente e luogo di carico: "STA s.r.l."

Via Edison, 15/17

Tel 02 90260913

20018 SEDRIANO MI

Fax 02 90111688

C.F./P.I.: 01852410032

e-mail sta@sta-srl.it

Del	05/05/2014
Nostro N.	179

<b>Destinatario</b>	Dati del Committente		LANDE S.R.L.		
	Dati fiscali - nr. tel.		C.F./P.I.: 03456841216 - TEL.081 7901178		
	Residenza o domicilio		80134 NAPOLI NA - VIA GUGLIELMO SANFELICE, 8		
			Comune	Via	n.
	Luogo di Scarico		COME SOPRA		
<b>Vettori</b>	Ditta	Resid. o dom. (Comune-via-n.)	Data e ora del ritiro	Firma	
			S. S. 14 h. 15.50		
Trasporto a cura del:		Causale del trasporto	Inizio del trasporto o consegna		
DESTINATARIO		RIPARAZIONE GRATUITA	Data	Ora	
<b>Codice articolo</b>	<b>Descrizione dei beni (natura - qualità)</b>			<b>U.M.</b>	<b>Quantità</b>
	A SCARICO VS. DDT NR.652 DEL 09/04/14				
	MEZZO MOBILE TARGATO EK401KY, completo di apparecchiature.			NR.	1
	(RIPARAZIONE DI PICCOLA ENTITA' ESEGUITA A TITOLO GRATUITO)				
NS. RIF.: RIP67/14					
<b>Annotazioni:</b>					
Luogo di carico e compilazione		data compilazione	Compilatore	Firma	
STA SRL - Sedriano (MI)		05/05/2014	Altobelli	<i>del</i>	
Visto al carico		data	firma		
Aspetto esteriore dei beni - dim. Collo		Peso	Porto	Coll/N.	
A VISTA			ASSEGNATO	1	
Firma del Conducente			Firma del Destinatario		
			<i>Luigi Cotelmo</i>		



**RAPPORTO TECNICO N. RT 3.2.4/1.4 DEL 2.8/0.4/2.0.1.4**

Cliente: LANDE

N° ordine: ..... del: ..... N° Commessa: RIP 67/14

Modello Apparecchiatura: AUTOLABORATORIO (1) S/N: EK 401 KY

Tipo di intervento: MANUTENZIONE

- FUORI GARANZIA
- TITOLO GRATUITO
- CONTRATTO
- PER MESSA IN FUNZIONE
- IN SEDE
- FUORI SEDE
- ALTRO .....

**LAVORI ESEGUITI E/O NOTE PARTICOLARI:**

- SOSTITUZIONE VENTOLA SONDA, PALO RISTRO.
- INSTALLAZIONE STAMPANTE AL SISTEMA ACQUISIZIONE DATI: SI FORNISCONO CAVI DI COLEGAMENTO E ALIMENTAZIONE, MANUALI E CD CONTENENTE DRIVER.
- ESEGUITA MANUTENZIONE ORDINARIA AGLI STRUMENTI AP 370; IN PARTICOLARE È STATO RICHIESTO DI VERIFICARE I VALORI NEGATIVI RESTITUITI DAL "CO" E DAL "SO2"; TALI NUMERI SONO RISULTATI ESSERE ALL'INTERNO DELL'ERRORE STRUMENTALE (ES. SO2 = -0,1 PPB).
- ESEGUITA RIFORMATAZIONE AL PC DI ACQUISIZIONE DATI E VERIFICATO IL CORRETTO FUNZIONAMENTO DEGLI AUTOMATISMI.
- GC SOO: SOSTITUZIONE SSD ED ESEGUITA CALIBRAZIONE
- VERIFICA DEL FUNZIONAMENTO DI TUTTO IL SISTEMA CON ESITO POSITIVO

DATA <u>28/04/14</u>	ORE TOTALI DI LAVORO	KM. <u>/</u>
-------------------------	----------------------	-----------------

Firma del Cliente	Firma del Tecnico <u>STA s.r.l.</u> Via Edison 15/17 20018 SEDRIANO (MI) Partita I.V.A. n. 01852410092
-------------------	--------------------------------------------------------------------------------------------------------------------



Documento di VERIFICA

MOD-STA 123/7

**Documento di VERIFICA della linearità  
dello strumento**

Data: 30/04/2014

Rev.: 0

Pag. 1 di 2

**Analizzatore APNA370 S.N. 6X7JLFY4**

Unità Operativa AUTOLABORATORIO LANDE 1

Data: 30/04/2104

Tag strumento: APNA370

Operazione:  Controllo Calibrazione

Principio di misura CLD

Servizio ANALISI QUALITA' DELL'ARIA

Costruttore HORIBA

Modello APNA370

Campo di misura 0 / 500 ppb

Incertezza ± 2% % f.s.

**RIFERIMENTI**

Controllo / Ritaratura effettuata con BOMBOLA DI CALIBRAZIONE Matr. 64590

N° certificato 11/12/2013 del 11/12/2013 scadenza 12 MESI

Incertezza 2,00 % f.s.

N° certificato del scadenza

Incertezza % f.s.

Incertezza Totale % f.s.

**RAPPORTO TECNICO**

Unità Misura	Dati strumento			Uscita		
	ppb			mA		
Campo	0	/	1000	0	/	20

**Dati del test**

TROVATO		ATTESO			LASCIATO	
Lettura mA	Errore % f.s.	Riferimento ppb	Riferimento % campo	Riferimento mA	Lettura mA	Errore % f.s.
0,00	0,00	0	0	0,00	0,00	0,00
2,04	0,25	100	10,00	2,00	2,01	0,06
4,06	0,37	200	20,00	4,00	4,01	0,06
8,10	0,62	400	40,00	8,00	7,99	-0,06
12,06	0,38	600	60,00	12,00	12,02	0,12
16,80	5,00	800	80,00	16,00	16,00	0,00
20,00	0,00	1000	100	20,00	20,00	0,00

NOTE: Alleghiamo certificato di analisi bombola

Prova di diluizione eseguita con divisore di gas Horiba mod. APMC370 S.N. 903832



Documento di VERIFICA

MOD-STA 123/7

# Documento di VERIFICA della linearità dello strumento

Data: 30/04/2014

Rev.: 0

Pag. 2 di 2

Analizzatore APNA370 S.N. 6X7JLFY4

Data: 30/04/2104

Tag n°: APNA370

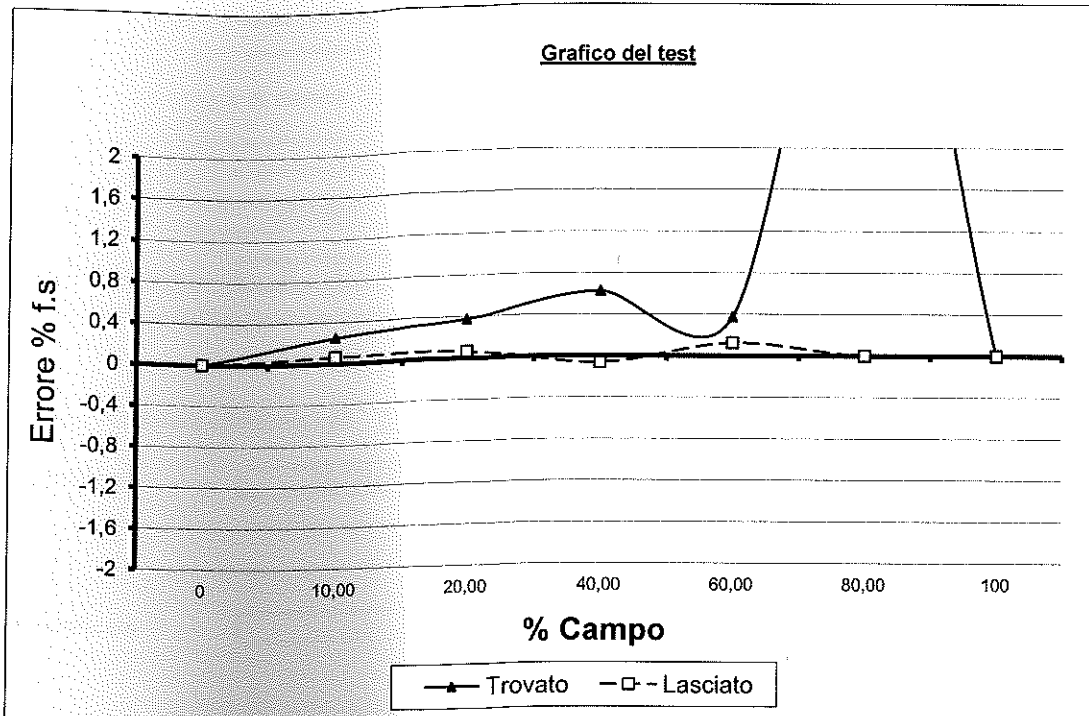

calibratura dello strumento eseguita prima della verifica

Strumento sotteso ad un sistema di regolazione:  (Inserire X se sotteso)

Errore max rilevato: 0,06 % f.s.

ESITO:

Limite di guardia: 1,50 % f.s.

NEI LIMITI

Limite di accettazione: 2,00 % f.s.

ACCETTATO

Data di esecuzione: 30/04/2014

Data approvazione: 30/04/2014

Società: STA s.r.l.

Società: STA s.r.l.

Operatore: Gian Paolo Madaschi

Approvazione: Fabio Pescatori

Firma: *Gian Paolo Madaschi*

Firma: *Fabio Pescatori*



Documento di VERIFICA

MOD-STA 123/7

**Documento di VERIFICA della linearità  
dello strumento**

Data:30/04/2014

Rev.: 0

Pag. 1 di 2

**Analizzatore APOA370 S.N.ND8RKPLX**

Unità Operativa AUTOLABORATORIO LANDE 1

Data: 30/04/2104

Tag strumento: APOA370

Operazione:  Controllo Calibrazione

Principio di misura UV

Servizio ANALISI QUALITA' DELL'ARIA

Costruttore HORIBA

Modello APOA370

Campo di misura 0 / 50 ppm

Incertezza ± 2% % f.s.

**RIFERIMENTI**

Controllo / Ritaratura effettuata con GENERATORE DI OZONO S.N. 903832 PARI A 221 ppb

N° certificato

del

scadenza

Incertezza 2,00 % f.s.

N° certificato

del

scadenza

Incertezza % f.s.

Incertezza Totale % f.s.

**RAPPORTO TECNICO**

Unità Misura	Dati strumento			Uscita		
	ppb			mA		
Campo	0	/	500	0	/	20

**Dati del test**

TROVATO		ATTESO			LASCIATO	
Lettura mA	Errore % f.s.	Riferimento ppb	Riferimento % campo	Riferimento mA	Lettura mA	Errore % f.s.
0,00	0,00	0,0	0	0,00	0,00	0,00
0,90	0,38	22,1	10,00	0,84	0,80	-0,25
1,80	0,25	44,2	20,00	1,76	1,78	0,13
3,60	0,44	88,4	40,00	3,53	3,51	-0,13
5,35	0,31	132,6	60,00	5,30	5,32	0,13
7,20	0,81	176,8	80,00	7,07	7,05	-0,13
8,84	0,00	221,0	100	8,84	8,84	0,00

NOTE: Alleghiamo certificato di analisi bombola

Prova di diluizione eseguita con divisore di gas Horiba mod. APMC370 S.N. 903832





Documento di VERIFICA

MOD-STA 123/7

# Documento di VERIFICA della linearità dello strumento

Data: 30/04/2014

Rev.: 0

Pag. 2 di 2

Analizzatore APOA370 S.N.ND8RKPLX

Data:

Tag n°:

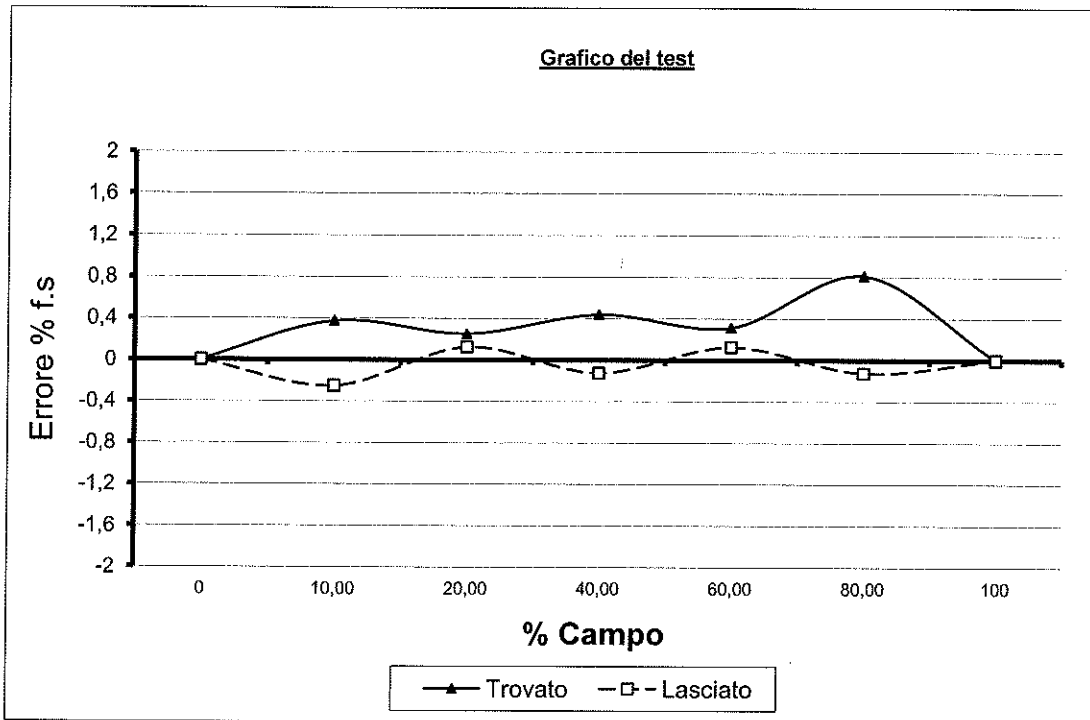

calibratura dello strumento eseguita prima della verifica

Strumento sotteso ad un sistema di regolazione:  (Inserire X se sotteso)

Errore max rilevato:  % f.s.

ESITO:

Limite di guardia:  % f.s.

Limite di accettazione:  % f.s.

Data di esecuzione:

Data approvazione:

Società:

Società:

Operatore:

Approvazione:

Firma:

Firma:



Documento di VERIFICA

MOD-STA 123/7

**Documento di VERIFICA della linearità  
dello strumento**

Data:30/04/2014

Rev.: 0

Pag. 1 di 2

**Analizzatore APSA370 S.N. RY3RFRJ3**

Unità Operativa AUTOLABORATORIO LANDE 1

Data: 30/04/2104

Tag strumento: APSA370

Operazione:  Controllo Calibrazione

Principio di misura U.V

Servizio ANALISI QUALITA' DELL'ARIA

Costruttore HORIBA

Modello APSA370

Campo di misura 0 / 500 ppb

Incertezza ± 2% % f.s.

**RIFERIMENTI**

Controllo / Ritaratura effettuata con BOMBOLA DI CALIBRAZIONE Matr. 64590

N° certificato 11/12/2013 del 11/12/2013 scadenza 12 MESI

Incertezza 2,00 % f.s.

N° certificato del scadenza

Incertezza % f.s.

Incertezza Totale % f.s.

**RAPPORTO TECNICO**

Unità Misura	Dati strumento			Uscita		
	ppb			mA		
Campo	0	/	500	0	/	20

**Dati del test**

TROVATO		ATTESO			LASCIATO	
Lettura mA	Errore % f.s.	Riferimento ppb	Riferimento % campo	Riferimento mA	Lettura mA	Errore % f.s.
0,00	0,00	0,00	0	0,00	0,00	0,00
2,02	0,13	50,00	10,00	2,00	2,02	0,13
4,01	0,06	100,00	20,00	4,00	4,05	0,31
8,04	0,25	200,00	40,00	8,00	8,00	0,00
12,01	0,06	300,00	60,00	12,00	12,04	0,25
15,90	-0,62	400,00	80,00	16,00	16,02	0,12
20,04	0,25	500,00	100	20,00	20,00	0,00

NOTE: Alleghiamo certificato di analisi bombola  
Prova di diluizione eseguita con divisore di gas Horiba mod. APMC370 S.N. 903832



Documento di VERIFICA

MOD-STA 123/7

### Documento di VERIFICA della linearità dello strumento

Data: 30/04/2014

Rev.: 0

Pag. 2 di 2

Analizzatore APSA370 S.N. RY3RFRJ3

Data:

Tag n°:

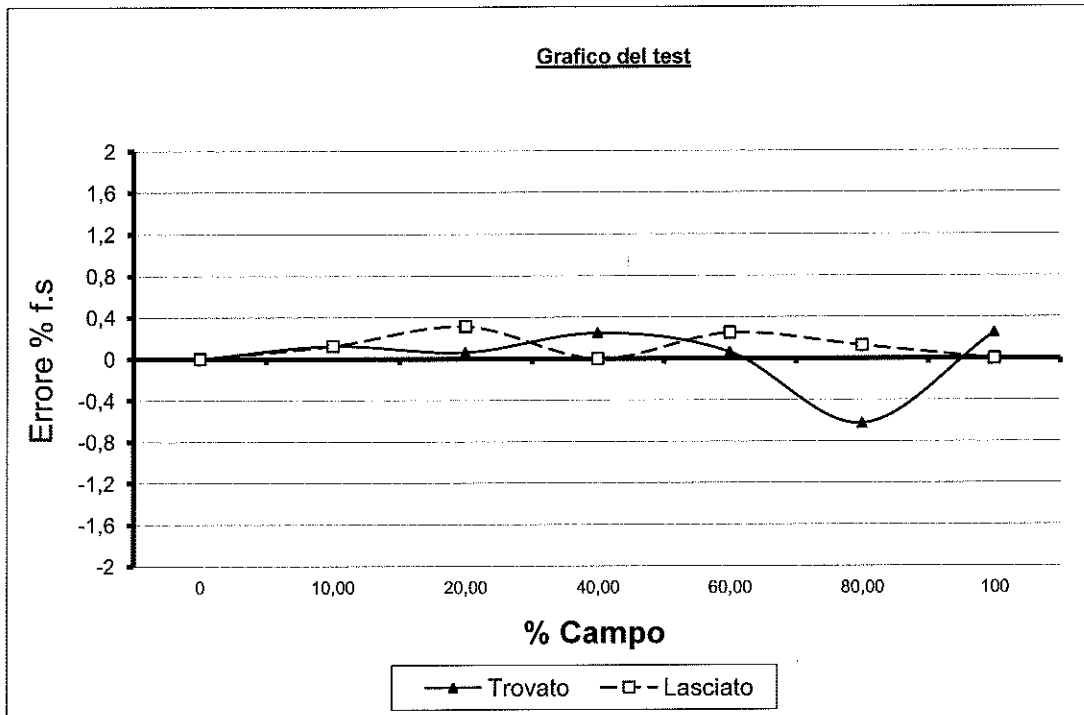

calibratura dello strumento eseguita prima della verifica

Strumento sotteso ad un sistema di regolazione:  (Inserire X se sotteso)

Errore max rilevato:  % f.s.

ESITO:

Limite di guardia:  % f.s.

Limite di accettazione:  % f.s.

Data di esecuzione:

Data approvazione:

Società:

Società:

Operatore:

Approvazione:

Firma:

Firma:



Documento di VERIFICA

MOD-STA 123/7

**Documento di VERIFICA della linearità  
dello strumento**

Data: 30/04/2014

Rev.: 0

Pag. 1 di 2

**Analizzatore APMA370 S.N.WW74UKP2**

Unità Operativa AUTOLABORATORIO LANDE 1

Data: 30/04/2104

Tag strumento: APMA370

Operazione:  Controllo Calibrazione

Principio di misura IR

Servizio ANALISI QUALITA' DELL'ARIA

Costruttore HORIBA

Modello APMA370

Campo di misura 0 / 50 ppm

Incertezza ± 2% % f.s.

**RIFERIMENTI**

Controllo / Ritaratura effettuata con BOMBOLA DI CALIBRAZIONE Matr. 64590

N° certificato 11/12/2013 del 11/12/2013 scadenza 12 MESI

Incertezza 2,00 % f.s.

N° certificato del scadenza

Incertezza % f.s.

Incertezza Totale % f.s.

**RAPPORTO TECNICO**

Unità Misura	Dati strumento			Uscita		
	ppm			mA		
Campo	0	/	50	0	/	20

**Dati del test**

TROVATO		ATTESO			LASCIATO	
Lettura mA	Errore % f.s.	Riferimento ppm	Riferimento % campo	Riferimento mA	Lettura mA	Errore % f.s.
0,00	0,00	0,0	0	0,00	0,00	0,00
2,06	0,38	5,0	10,00	2,00	2,03	0,19
4,10	0,62	10,0	20,00	4,00	4,02	0,12
8,20	1,25	20,0	40,00	8,00	8,00	0,00
12,30	1,88	30,0	60,00	12,00	12,20	1,25
16,40	2,50	40,0	80,00	16,00	16,20	1,25
20,20	1,25	50,0	100	20,00	20,00	0,00

NOTE: Alleghiamo certificato di analisi bombola  
Prova di diluizione eseguita con divisore di gas Horiba SGD10 punti S.N. 1061140100

**Documento di VERIFICA della linearità  
dello strumento**

**Analizzatore APMA370 S.N.WW74UKP2**

Data:

Tag n°:

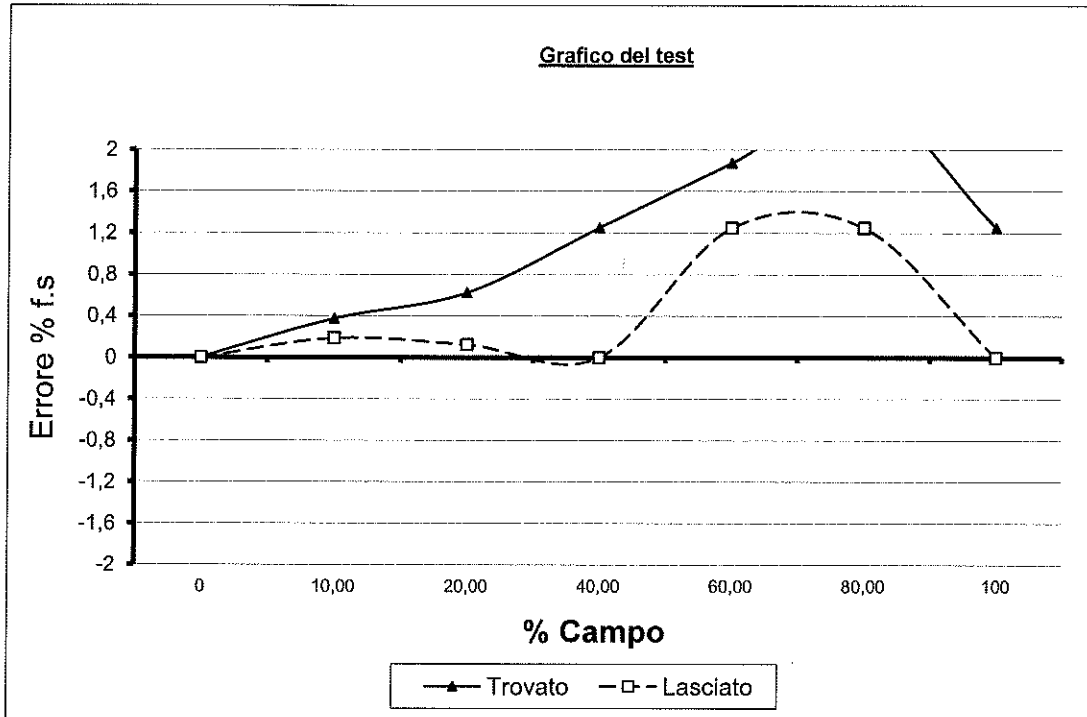

calibratura dello strumento eseguita prima della verifica

Strumento sotteso ad un sistema di regolazione:  (Inserire X se sotteso)

Errore max rilevato:  % f.s.

ESITO:

Limite di guardia:  % f.s.

Limite di accettazione:  % f.s.

Data di esecuzione:

Data approvazione:

Società:

Società:

Operatore:

Approvazione:

Firma: *Gian Paolo Madaschi*

Firma: *Fabio Pescatori*



S E R V I Z I  
T E C N O L O G I C I  
A M B I E N T A L I

AZIENDA CON SISTEMA QUALITÀ  
CERTIFICATO DA DNV  
=UNI EN ISO 9001/2000=

# INSPECTION BOOK

**CLIENTE** LANDE s.r.l.

**DESTINAZIONE** Via Guglielmo Sanfelice, 8  
80134 NAPOLI

**OGGETTO** AUTOLABORATORIO ANALISI  
QUALITÀ DELL'ARIA

**COMMESSA N°.** STA 134/11

**ORDINE N°.** 600 del 06/12/2012

## INDICE

- RAPPORTO DI TARATURA E CALIBRAZIONE SENS. RAD. SOLARE
- RAPPORTO DI TARATURA E CALIBRAZIONE SENSORE TEMPERATURA
- RAPPORTO DI TARATURA E CALIBRAZIONE SENS. VELOCITÀ E DIR. VENTO
- RAPPORTO DI TARATURA E CALIBRAZIONE SENS. UMIDITÀ RELATIVA
- RAPPORTO DI TARATURA E CALIBRAZIONE PLUVIOMETRO
- RAPPORTO DI TARATURA E CALIBRAZIONE SENS. PRESSIONE ATM.
- TEST REPORT HORIBA GmbH APNA370 NO/NO<sub>x</sub> ANALIZER
- RAPPORTO TECNICO STA RT250/12 APNA370
- TEST REPORT HORIBA GmbH APSA370 SO<sub>2</sub> ANALIZER
- RAPPORTO TECNICO STA RT248/12 APSA370
- TEST REPORT HORIBA GmbH APOA370 O<sub>3</sub> ANALIZER
- RAPPORTO TECNICO STA RT246/12 APOA370
- TEST REPORT HORIBA GmbH APMA370 CO ANALIZER
- RAPPORTO TECNICO STA RT252/12 APMA370
- RAPPORTO TECNICO STA RT254/12 AMA BTX ANALYZER
- RAPPORTO TECNICO STA RT332/12 ADAS/DATA LOGGER
- CERTIFICAZIONE CE AUTOLABORATORIO
- VERBALE DI COLLAUDO AUTOLABORATORIO STA334/12



## RAPPORTO DI TARATURA E COLLAUDO / CALIBRATION REPORT

**Date:** 05/04/2012

**Report N.** 5344

**Cliente:** STA SRL  
**Customer:**

### STRUMENTO/INSTRUMENT

<b>Modello Strumento:</b> <b>ANS-RSG-A</b> <i>Model:</i> <b>Numero di serie:</b> <b>1004276</b> <i>Serial Number:</i> <b>Data di costruzione</b> <b>05/04/2012</b> <i>Manufacturing date:</i>	<b>Descrizione: Sensore Radiazione Solare Globale</b> <i>Description:</i> <b>2^Classe</b>  S=12.84 uV/(W/m2)
--------------------------------------------------------------------------------------------------------------------------------------------------------------------------------------------------------------	-----------------------------------------------------------------------------------------------------------------------

**Range:** 0 ÷ 2000 W/m2  
*Range:*

**Uscita:** 0 ÷ 2Vdc  
*Signal Out:*

**Alimentazione:** 12Vdc  
*Power Supply:*

### **Catena di riferibilità strumenti campione impiegati nelle tarature/calibrazioni:** *Traceability of the instruments used in calibration*

<i>Tipo Sensore /Sensor type</i>	<i>Strumento Campione/Reference Instrument</i>
<i>Termometri /Thermometers</i>	Misura per confronto con calibratore e generatore Pt100 mod. CA100-255701 Yokogawa mat. 27CC11836L, certificato SIT, e con analogo sensore Pt100 1/3DIN certificato SIT in cella climatica, entrambi con certificato valido alla data del presente rapporto. <i>Comparison with calibrator and generator Pt100 mod. CA100-255701 Yokogawa mat. 27CC11836L, and with 1/3DIN Pt100 RTD certified SIT in climatic camera. Both certificates are valid on the date of this report.</i>
<i>Barometri /Barometers</i>	Verifica per confronto con barometro campione mod.HD9408TBARO mat.04023627 certificato SIT. Taratura effettuata su 5 punti in salita, 5 punti in discesa e 1 ciclo di misura nel range 800 ÷ 1100hPa. Certificato valido alla data del presente rapporto. <i>Comparison with reference barometer mod.HD9408TBARO mat. 04023627, certified SIT. Calibration carried out on 5 points up, 5 points down and 1 cycle of measurement in the range 800 ÷ 1100hPa. The certificate is valid on the date of this report.</i>
<i>Pluviometri /Rain Gauge</i>	Misura effettuata per verifica del peso di una data quantità d'acqua distillata per mezzo di un sistema di calibrazione a bilancia di Precisione mod. KERN D-72336, mat. K03078, certificata DKD Balingen Germany. Campo 0-2000g, tolleranza 10mg. Certificato valido alla data del presente rapporto. <i>Measure carried out by checking the weight of a given quantity of distilled water through a calibration system with an high precision balance mod. KERN D-72336, mat. K03078, certificate DKD Balingen Germany. Field 0-2000g, tolerance 10mg. The certificate is valid on the date of this report.</i>
<i>Gonioanemometri /Wind direction sensor</i>	Confronto con Goniometro di precisione mod. RUPAKGONIMETRO mat.003 certificato UKAS (riconosciuto SIT). Range 360° precisione 5' Certificato valido alla data del presente rapporto. <i>Comparison with precision Protractor mod. RUPAKGONIMETRO mat.003 certified UKAS (recognised SIT). Range 360 ° precision 5'. The certificate is valid on the data of this report.</i>
<i>Igrometri /Humidity sensor</i>	Taratura per misura diretta in soluzioni sature al 33% e al 75% certificate SIT e per confronto con analogo strumento campione certificato SIT. Certificato valido alla data del presente rapporto. <i>Calibration for direct measure in saturated solutions to 33% and 75% certified SIT and with a same instrument SIT certified. The certificate is valid on the data of this report.</i>
<i>Tacoanemometri /Wind speed sensor</i>	Taratura per confronto con anemometri campione a coppe Robinson mod.ANS-VV-N, certificati su 13 punti Measnet, Certificato valido alla data del presente rapporto. <i>Calibration for comparison with primary cups anemometers type Robinson mod.ANS-VV-N, certified on 13 points Measnet. The certificate is valid on the data of this report.</i>
<i>Radiometri /Radiometers</i>	Verifica delle caratteristiche strumentale per confronto con strumento primario Mod. KippZonen CM22 mat.050109, certificato da K&Z Range 0-2000W/mq, costante sensibilità 9.36µV/W/mq, e con CM5 K&Z s.n 871281 certificato D.O. n.20102524F, K= 10.6mV(kW/mq). <i>Check of instrumental characteristics with primary instrument Mod. KippZonen CM22 mat.050109, certified by K&amp;Z. Range 0-2000W/mq, sensitivity 9.36µV/W/mq (horizontal position), and with CM5 K&amp;Z s.n. 871281 certified D.O. n. 20102524F, K=10.6mV(kW/mq).</i>
<i>Datalogger /Datalogger</i>	Calibrazione sull'intera scala per mezzo di calibratore Mod. CA100-255701 Yokogawa mat. 27CC11836L, certificato SIT Certificato valido alla data del presente rapporto. <i>Calibration on the full scale with calibrator Mod. CA100-255701 Yokogawa mat. 27CC11836L, certified SIT. The certificate is valid on the data of this report.</i>

**Temperatura di prova:** 20.1 °C  
*Temperature condition:*

**Umidità di prova:** 43 %Rh  
*Humidity condition:*

\*Revisione consigliata ogni: 12 mesi  
*\*Calibration suggested every:*

Collaudato  Conforme   
*Tested: Checked:*

### **Esito /Test result:**

Lo strumento è risultato conforme alle specifiche allegate, parte integrante del presente documento.

Lo strumento è inoltre conforme alle direttive WMO Annex.n8 ove previste

*The instrument was found to comply with the specifications attached, an integral part of this document.*

*The instrument is also in accordance to the WMO norms Annex.n8 where provided.*

Verificato e approvato da:  
**Di Giacomo Nicola**  
Via Sartori n. 6/8, 31020 Vidug (TV)  
Cod. Fisc. e P.IVA: 01422830990

\*La durata della calibrazione è garantita per il periodo minimo indicato, in condizioni di normale utilizzo dello strumento

\* The calibration is guaranteed for the minimum period indicated, in normal use of the instrument



**RAPPORTO DI TARATURA E COLLAUDO / CALIBRATION REPORT**

**Date:** 05/04/2012

**Report N.** 5339

**Cliente:** STA SRL  
**Customer:**

**STRUMENTO / INSTRUMENT**

<b>Modello Strumento:</b> <i>Model:</i>	<b>ANS-TA-A</b>	<b>Descrizione:</b> Sensore temperatura aria per esterni <i>Description:</i>
<b>Numero di serie:</b> <i>Serial Number:</i>	<b>1004271</b>	Modificato con range -50 ÷ +80°C
<b>Data di costruzione</b> <i>Manufacturing date:</i>	<b>05/04/2012</b>	

**Range:** -40 ÷ +60°C  
*Range:*

**Uscita:** 0 ÷ 2Vdc  
*Signal Out:*

**Alimentazione:** 12Vdc  
*Power Supply:*

**Catena di riferibilità strumenti campione impiegati nelle tarature/calibrazioni:**  
*Traceability of the instruments used in calibration*

Tipo Sensore / Sensor type	Strumento Campione / Reference Instrument
Termometri <i>Thermometers</i>	Misura per confronto con calibratore e generatore Pt100 mod. CA100-255701 Yokogawa mat. 27CC11836L, certificato SIT, e con analogo sensore Pt100 1/3DIN certificato SIT in cella climatica, entrambi con certificato valido alla data del presente rapporto. <i>Comparison with calibrator and generator Pt100 mod. CA100-255701 Yokogawa mat. 27CC11836L, and with 1/3DIN Pt100 RTD certified SIT in climatic camera. Both certificates are valid on the date of this report.</i>
Barometri <i>Barometers</i>	Verifica per confronto con barometro campione mod.HD9408TBARO mat.04023627 certificato SIT. Taratura effettuata su 5 punti in salita, 5 punti in discesa e 1 ciclo di misura nel range 800÷1100hPa. Certificato valido alla data del presente rapporto. <i>Comparison with reference barometer mod.HD9408TBARO mat. 04023627, certified SIT. Calibration carried out on 5 points up, 5 points down and 1 cycle of measurement in the range 800 ÷ 1100hPa. The certificate is valid on the date of this report.</i>
Pluviometri <i>Rain Gauge</i>	Misura effettuata per verifica del peso di una data quantità d'acqua distillata per mezzo di un sistema di calibrazione a bilancia di Precisione mod. KERN D-72336, mat. K03078, certificata DKD Balingen Germany. Campo 0-2000g, tolleranza 10mg. Certificato valido alla data del presente rapporto. <i>Measure carried out by checking the weight of a given quantity of distilled water through a calibration system with an high precision balance mod. KERN D-72336, mat. K03078, certificate DKD Balingen Germany. Field 0-2000g, tolerance 10mg. The certificate is valid on the date of this report.</i>
Gonioanemometri <i>Wind direction sensor</i>	Confronto con Goniometro di precisione mod. RUPAKGONIMETRO mat.003 certificato UKAS (riconosciuto SIT). Range 360° precisione 5' Certificato valido alla data del presente rapporto. <i>Comparison with precision Protractor mod. RUPAKGONIMETRO mat.003 certified UKAS (recognised SIT). Range 360 ° precision 5'. The certificate is valid on the date of this report.</i>
Igrometri <i>Humidity sensor</i>	Taratura per misura diretta in soluzioni sature al 33% e al 75% certificate SIT e per confronto con analogo strumento campione certificato SIT. Certificato valido alla data del presente rapporto. <i>Calibration for direct measure in saturated solutions to 33% and 75% certified SIT and with a same instrument SIT certified. The certificate is valid on the date of this report.</i>
Tacoanemometri <i>Wind speed sensor</i>	Taratura per confronto con anemometri campione a coppe Robinson mod.ANS-VV-N, certificati su 13 punti Measnet, Certificato valido alla data del presente rapporto. <i>Calibration for comparison with primary cups anemometers type Robinson mod.ANS-VV-N, certified on 13 points Measnet. The certificate is valid on the date of this report.</i>
Radiometri <i>Radiometers</i>	Verifica delle caratteristiche strumentale per confronto con strumento primario Mod. KippZonen CM22 mat.050109, certificato da K&Z Range 0-2000W/mq, costante sensibilità 9.36µV/W/mq, e con CM5 K&Z s.n.871281 certificato D.O. n.20102524F, K= 10.6mV(kW/mq). <i>Check of instrumental characteristics with primary instrument Mod. KippZonen CM22 mat.050109, Certified by K&amp;Z. Range 0-2000W/mq, sensitivity 9.36µV/W/mq (horizontal position), and with CM5 K&amp;Z s.n. 871281 certified D.O. n. 20102524F, K=10.6mV(kW/mq).</i>
Datalogger <i>Datalogger</i>	Calibrazione sull'intera scala per mezzo di calibratore Mod. CA100-255701 Yokogawa mat. 27CC11836L, certificato SIT. Certificato valido alla data del presente rapporto. <i>Calibration on the full scale with calibrator Mod. CA100-255701 Yokogawa mat. 27CC11836L, certified SIT. The certificate is valid on the date of this report.</i>

Temperatura di prova:  
*Temperature condition:* **20.3 °C**

Umidità di prova:  
*Humidity condition:* **44 %Rh**

\*Revisione consigliata ogni:  
*\*Calibration suggested every:* **12 mesi**

Collaudato  Conforme   
*Tested: Checked:*

**Esito / Test result:**

Lo strumento è risultato conforme alle specifiche allegate, parte integrante del presente documento.  
Lo strumento è inoltre conforme alle direttive WMO Annex.n8 ove previste  
*The instrument was found to comply with the specifications attached, an integral part of this document.  
The instrument is also in accordance to the WMO norms Annex.n8 where provided.*

Verificato da / calibrated by:  
**Ghizzzo Michele**  
Via Sartori n.6/8, 31020 Vidor (TV)  
Tel. 0422830990

\*La durata della calibrazione è garantita per il periodo minimo indicato, in condizioni di normale utilizzo.  
\* The calibration is guaranteed for the minimum period indicated, in normal use of the instrument



## RAPPORTO DI TARATURA E COLLAUDO / CALIBRATION REPORT

**Date:** 05/04/2012

**Report N.** 5342

**Cliente:** STA SRL  
**Customer:**

### STRUMENTO / INSTRUMENT

<b>Modello Strumento:</b> <b>ANS-DV-A</b>	<b>Descrizione:</b> <b>Sensore direzione vento</b>
<b>Model:</b>	<b>Description:</b>
<b>Numero di serie:</b> <b>1004274</b>	
<b>Serial Number:</b>	
<b>Data di costruzione:</b> <b>05/04/2012</b>	
<b>Manufacturing date:</b>	

**Range:** **0 ÷ 359 °N**  
**Range:**

**Uscita:** **0 ÷ 2Vdc**  
**Signal Out:**

**Alimentazione:** **12Vdc**  
**Power Supply:**

### **Catena di riferibilità strumenti campione impiegati nelle tarature/calibrazioni:** **Traceability of the instruments used in calibration**

Tipo Sensore / Sensor type	Strumento Campione / Reference Instrument
Termometri Thermometers	Misura per confronto con calibratore e generatore Pt100 mod. CA100-255701 Yokogawa mat. 27CC11836L, certificato SIT, e con analogo sensore Pt100 1/3DIN certificato SIT in cella climatica, entrambi con certificato valido alla data del presente rapporto. <i>Comparison with calibrator and generator Pt100 mod. CA100-255701 Yokogawa mat. 27CC11836L, and with 1/3DIN Pt100 RTD certified SIT in climatic camera. Both certificates are valid on the date of this report.</i>
Barometri Barometers	Verifica per confronto con barometro campione mod. HD9408TBARO mat. 04023627 certificato SIT. Taratura effettuata su 5 punti in salita, 5 punti in discesa e 1 ciclo di misura nel range 800 ÷ 1100hPa. Certificato valido alla data del presente rapporto. <i>Comparison with reference barometer mod. HD9408TBARO mat. 04023627, certified SIT. Calibration carried out on 5 points up, 5 points down and 1 cycle of measurement in the range 800 ÷ 1100hPa. The certificate is valid on the date of this report.</i>
Pluviometri Rain Gauge	Misura effettuata per verifica del peso di una data quantità d'acqua distillata per mezzo di un sistema di calibrazione a bilancia di Precisione mod. KERN D-72336, mat. K03078, certificata DKD Balingen Germany. Campo 0-2000g, tolleranza 10mg. Certificato valido alla data del presente rapporto. <i>Measure carried out by checking the weight of a given quantity of distilled water through a calibration system with an high precision balance mod. KERN D-72336, mat. K03078, certificate DKD Balingen Germany. Field 0-2000g, tolerance 10mg. The certificate is valid on the date of this report.</i>
Gonioanemometri Wind direction sensor	Confronto con Goniometro di precisione mod. RUPAKGONIMETRO mat.003 certificato UKAS (riconosciuto SIT). Range 360° precisione 5' Certificato valido alla data del presente rapporto. <i>Comparison with precision Protractor mod. RUPAKGONIMETRO mat.003 certified UKAS (recognised SIT). Range 360 ° precision 5'. The certificate is valid on the date of this report.</i>
Igrometri Humidity sensor	Taratura per misura diretta in soluzioni sature al 33% e al 75% certificate SIT e per confronto con analogo strumento campione certificato SIT. Certificato valido alla data del presente rapporto. <i>Calibration for direct measure in saturated solutions to 33% and 75% certified SIT and with a same instrument SIT certified. The certificate is valid on the date of this report.</i>
Tacoanemometri Wind speed sensor	Taratura per confronto con anemometri campione a coppe Robinson mod. ANS-VV-N, certificati su 13 punti Measnet, Certificato valido alla data del presente rapporto. <i>Calibration for comparison with primary cups anemometers type Robinson mod. ANS-VV-N, certified on 13 points Measnet. The certificate is valid on the date of this report.</i>
Radiometri Radiometers	Verifica delle caratteristiche strumentale per confronto con strumento primario Mod. KippZonen CM22 mat.050109, certificato da K&Z Range 0-2000W/mq, costante sensibilità 9.36µV/W/mq, e con CM5 K&Z s.n. 871281 certificato D.O. n.20102524F, K= 10.6mV(kW/mq). <i>Check of instrumental characteristics with primary instrument Mod. KippZonen CM22 mat.050109, Certified by K&amp;Z. Range 0-2000W/mq, sensitivity 9.36µV/W/mq (horizontal position), and with CM5 K&amp;Z s.n. 871281 certified D.O. n. 20102524F, K=10.6mV(kW/mq).</i>
Datalogger Datalogger	Calibrazione sull'intera scala per mezzo di calibratore Mod. CA100-255701 Yokogawa mat. 27CC11836L, certificato SIT. Certificato valido alla data del presente rapporto. <i>Calibration on the full scale with calibrator Mod. CA100-255701 Yokogawa mat. 27CC11836L, certified SIT. The certificate is valid on the date of this report.</i>

Temperatura di prova:  
Temperature condition: **20.1 °C**

Umidità di prova:  
Humidity condition: **43 %Rh**

\*Revisione consigliata ogni:  
\*Calibration suggested every: **12 mesi**

Collaudato  Conforme   
Tested: Checked:

### **Esito / Test result:**

Lo strumento è risultato conforme alle specifiche allegate, parte integrante del presente documento.

Lo strumento è inoltre conforme alle direttive WMO Annex.n8 ove previste

*The instrument was found to comply with the specifications attached, an integral part of this document.*

*The instrument is also in accordance to the WMO norms Annex.n8 where provided.*

**NESA Srl**  
Verificata da Calibratori  
**DI Giacomo Nicola**  
Via Sartori n.6/8, 31020 Vidor (TV)  
Cod. Fiscale P.IVA. 01422830990

\*La durata della calibrazione è garantita per il periodo minimo indicato, in condizioni di normale utilizzo.  
\* The calibration is guaranteed for the minimum period indicated, in normal use of the instrument



## RAPPORTO DI TARATURA E COLLAUDO / CALIBRATION REPORT

**Date:** 05/04/2012

**Report N.** 5343

**Cliente:** STA SRL  
**Customer:**

### STRUMENTO / INSTRUMENT

<b>Modello Strumento:</b> <b>ANS-VV1-A</b> <b>Model:</b> <b>Numero di serie:</b> <b>1004275</b> <b>Serial Number:</b> <b>Data di costruzione:</b> <b>05/04/2012</b> <b>Manufacturing date:</b>	<b>Descrizione:</b> <b>Sensore velocità del vento</b> <b>Description:</b>  Modificato con range 0÷60 m/s
---------------------------------------------------------------------------------------------------------------------------------------------------------------------------------------------------------------	-------------------------------------------------------------------------------------------------------------------

**Range:** **0÷50 m/s**  
**Range:**

**Uscita:** **0÷2 Vdc**  
**Signal Out:**

**Alimentazione:** **+12 Vdc**  
**Power Supply:**

### Catena di riferibilità strumenti campione impiegati nelle tarature/calibrazioni: Traceability of the instruments used in calibration

Tipo Sensore / Sensor type	Strumento Campione / Reference Instrument
Termometri Thermometers	Misura per confronto con calibratore e generatore Pt100 mod. CA100-255701 Yokogawa mat. 27CC11836L, certificato SIT, e con analogo sensore Pt100 1/3DIN certificato SIT in cella climatica, entrambi con certificato valido alla data del presente rapporto. <i>Comparison with calibrator and generator Pt100 mod. CA100-255701 Yokogawa mat. 27CC11836L, and with 1/3DIN Pt100 RTD certified SIT in climatic camera. Both certificates are valid on the date of this report.</i>
Barometri Barometers	Verifica per confronto con barometro campione mod.HD9408TBARO mat.04023627 certificato SIT. Taratura effettuata su 5 punti in salita, 5 punti in discesa e 1 ciclo di misura nel range 800÷1100hPa. Certificato valido alla data del presente rapporto. <i>Comparison with reference barometer mod.HD9408TBARO mat. 04023627, certified SIT. Calibration carried out on 5 points up, 5 points down and 1 cycle of measurement in the range 800 ÷ 1100hPa. The certificate is valid on the date of this report.</i>
Pluviometri Rain Gauge	Misura effettuata per verifica del peso di una data quantità d'acqua distillata per mezzo di un sistema di calibrazione a bilancia di Precisione mod. KERN D-72336, mat. K03078, certificata DKD Balingen Germany. Campo 0-2000g, tolleranza 10mg. Certificato valido alla data del presente rapporto. <i>Measure carried out by checking the weight of a given quantity of distilled water through a calibration system with an high precision balance mod. KERN D-72336, mat. K03078, certificate DKD Balingen Germany. Field 0-2000g, tolerance 10mg. The certificate is valid on the date of this report.</i>
Gonioanemometri Wind direction sensor	Confronto con Goniometro di precisione mod. RUPAKGONIMETRO mat.003 certificato UKAS (riconosciuto SIT). Range 360° precisione 5' Certificato valido alla data del presente rapporto. <i>Comparison with precision Protractor mod. RUPAKGONIMETRO mat.003 certified UKAS (recognised SIT). Range 360 ° precision 5'. The certificate is valid on the date of this report.</i>
Igrometri Humidity sensor	Taratura per misura diretta in soluzioni sature al 33% e al 75% certificate SIT e per confronto con analogo strumento campione certificato SIT. Certificato valido alla data del presente rapporto. <i>Calibration for direct measure in saturated solutions to 33% and 75% certified SIT and with a same instrument SIT certified. The certificate is valid on the date of this report.</i>
Tacoanemometri Wind speed sensor	Taratura per confronto con anemometri campione a coppe Robinson mod.ANS-VV-N, certificati su 13 punti Measnet, Certificato valido alla data del presente rapporto. <i>Calibration for comparison with primary cups anemometers type Robinson mod.ANS-VV-N, certified on 13 points Measnet. The certificate is valid on the date of this report.</i>
Radiometri Radiometers	Verifica delle caratteristiche strumentale per confronto con strumento primario Mod. KippZonen CM22 mat.050109, certificato da K&Z Range 0-2000W/mq, costante sensibilità 9.36µV/W/mq, e con CM5 K&Z s.n.871281 certificato D.O. n.20102524F, K= 10.6mV(kW/mq). <i>Check of instrumental characteristics with primary instrument Mod. KippZonen CM22 mat.050109, Certified by K&amp;Z. Range 0-2000W/mq, sensitivity 9.36µV/W/mq (horizontal position), and with CM5 K&amp;Z s.n. 871281 certified D.O. n. 20102524F, K=10.6mV(kW/mq).</i>
Datalogger Datalogger	Calibrazione sull'intera scala per mezzo di calibratore Mod. CA100-255701 Yokogawa mat. 27CC11836L, certificato SIT. Certificato valido alla data del presente rapporto. <i>Calibration on the full scale with calibrator Mod. CA100-255701 Yokogawa mat. 27CC11836L, certified SIT. The certificate is valid on the date of this report.</i>

Temperatura di prova:  
Temperature condition: **20 °C**

Umidità di prova:  
Humidity condition: **43 %Rh**

\*Revisione consigliata ogni:  
\*Calibration suggested every: **12 mesi**

Collaudato  Conforme   
Tested: Checked:

### Esito / Test result:

Lo strumento è risultato conforme alle specifiche allegate, parte integrante del presente documento.

Lo strumento è inoltre conforme alle direttive WMO Annex.n8 ove previste

*The instrument was found to comply with the specifications attached, an integral part of this document.*

*The instrument is also in accordance to the WMO norms Annex.n8 where provided.*

**NESA Srl**  
Via Sartori n.676, 31020 Vidugliano (TV)  
Cod. Fisc. e P.IVA: 01422830990

\*La durata della calibrazione è garantita per il periodo minimo indicato, in condizioni di normale utilizzo dello strumento

\* The calibration is guaranteed for the minimum period indicated, in normal use of the instrument



## RAPPORTO DI TARATURA E COLLAUDO / CALIBRATION REPORT

**Date:** 05/04/2012

**Report N.** **5341**

**Cliente:** STA SRL  
**Customer:**

### STRUMENTO / INSTRUMENT

Modello Strumento: Model:	<b>ANS-UR-A</b>	Descrizione: <b>Sensore umidità relativa aria</b> Description:
Numero di serie: Serial Number:	<b>1004273</b>	
Data di costruzione Manufacturing date:	<b>05/04/2012</b>	

**Range:** **0 ÷ 100%Rh**  
Range:

**Uscita:** **0 ÷ 1Vdc**  
Signal Out:

**Alimentazione:** **12Vdc**  
Power Supply:

### Catena di riferibilità strumenti campione impiegati nelle tarature/calibrazioni: Traceability of the instruments used in calibration

Tipo Sensore / Sensor type	Strumento Campione / Reference Instrument
Termometri Thermometers	Misura per confronto con calibratore e generatore Pt100 mod. CA100-255701 Yokogawa mat. 27CC11836L, certificato SIT, e con analogo sensore Pt100 1/3DIN certificato SIT in cella climatica, entrambi con certificato valido alla data del presente rapporto. <i>Comparison with calibrator and generator Pt100 mod. CA100-255701 Yokogawa mat. 27CC11836L, and with 1/3DIN Pt100 RTD certified SIT in climatic camera. Both certificates are valid on the date of this report.</i>
Barometri Barometers	Verifica per confronto con barometro campione mod. HD9408TBARO mat. 04023627 certificato SIT. Taratura effettuata su 5 punti in salita, 5 punti in discesa e 1 ciclo di misura nel range 800 ÷ 1100hPa. Certificato valido alla data del presente rapporto. <i>Comparison with reference barometer mod. HD9408TBARO mat. 04023627, certified SIT. Calibration carried out on 5 points up, 5 points down and 1 cycle of measurement in the range 800 ÷ 1100hPa. The certificate is valid on the date of this report.</i>
Pluviometri Rain Gauge	Misura effettuata per verifica del peso di una data quantità d'acqua distillata per mezzo di un sistema di calibrazione a bilancia di Precisione mod. KERN D-72336, mat. K03078, certificata DKD Balingen Germany. Campo 0-2000g, tolleranza 10mg. Certificato valido alla data del presente rapporto. <i>Measure carried out by checking the weight of a given quantity of distilled water through a calibration system with an high precision balance mod. KERN D-72336, mat. K03078, certificate DKD Balingen Germany. Field 0-2000g, tolerance 10mg. The certificate is valid on the date of this report.</i>
Gonioanemometri Wind direction sensor	Confronto con Goniometro di precisione mod. RUPAKGONIMETRO mat.003 certificato UKAS (riconosciuto SIT). Range 360° precisione 5' Certificato valido alla data del presente rapporto. <i>Comparison with precision Protractor mod. RUPAKGONIMETRO mat.003 certified UKAS (recognised SIT). Range 360 ° precision 5'. The certificate is valid on the date of this report.</i>
Igrometri Humidity sensor	Taratura per misura diretta in soluzioni sature al 33% e al 75% certificate SIT e per confronto con analogo strumento campione certificato SIT. Certificato valido alla data del presente rapporto. <i>Calibration for direct measure in saturated solutions to 33% and 75% certified SIT and with a same instrument SIT certified. The certificate is valid on the date of this report.</i>
Tacoanemometri Wind speed sensor	Taratura per confronto con anemometri campione a coppe Robinson mod. ANS-VV-N, certificati su 13 punti Measnet, Certificato valido alla data del presente rapporto. <i>Calibration for comparison with primary cups anemometers type Robinson mod. ANS-VV-N, certified on 13 points Measnet. The certificate is valid on the date of this report.</i>
Radiometri Radiometers	Verifica delle caratteristiche strumentale per confronto con strumento primario Mod. KippZonen CM22 mat.050109, certificato da K&Z Range 0-2000W/mq, costante sensibilità 9.36µV/W/mq, e con CM5 K&Z s.n. 871281 certificato D.O. n.20102524F, K= 10.6mV(kW/mq). <i>Check of instrumental characteristics with primary instrument Mod. KippZonen CM22 mat.050109, Certified by K&amp;Z. Range 0-2000W/mq, sensitivity 9.36µV/W/mq (horizontal position), and with CM5 K&amp;Z s.n. 871281 certified D.O. n. 20102524F, K=10.6mV(kW/mq).</i>
Datalogger Datalogger	Calibrazione sull'intera scala per mezzo di calibratore Mod. CA100-255701 Yokogawa mat. 27CC11836L, certificato SIT. Certificato valido alla data del presente rapporto. <i>Calibration on the full scale with calibrator Mod. CA100-255701 Yokogawa mat. 27CC11836L, certified SIT. The certificate is valid on the date of this report.</i>

Temperatura di prova:  
Temperature condition: **20.1 °C**

Umidità di prova:  
Humidity condition: **44 %Rh**

\*Revisione consigliata ogni:  
\*Calibration suggested every: **12 mesi**

Collaudato  Conforme   
Tested: Checked:

### Esito / Test result:

Lo strumento è risultato conforme alle specifiche allegate, parte integrante del presente documento.

Lo strumento è inoltre conforme alle direttive WMO Annex.n8 ove previste

*The instrument was found to comply with the specifications attached, an integral part of this document.*

*The instrument is also in accordance to the WMO norms Annex.n8 where provided.*

**NESA srl**  
Verificato da / Calibrated by:  
**Vidoro Nicola** Vidoro (TV)  
Cod. Fisc. e P.IVA: 01422830990

\*La durata della calibrazione è garantita per il periodo minimo indicato, in condizioni di normale utilizzo dello strumento  
\* The calibration is guaranteed for the minimum period indicated, in normal use of the instrument



**RAPPORTO DI TARATURA E COLLAUDO/ CALIBRATION REPORT**

**Date:** 26/04/2012

**Report N.** 5414

**Cliente:** STA SRL  
**Customer:**

**STRUMENTO/INSTRUMENT**

<b>Modello Strumento:</b> <i>Model:</i>	<b>ANS-PL400-N</b>	<b>Descrizione:</b> <i>Description:</i>	<b>Sensore precipitazione con bocca di raccolta da 400cmq</b>
<b>Numero di serie:</b> <i>Serial Number:</i>	<b>1004334</b>		
<b>Data di costruzione:</b> <i>Manufacturing date:</i>	<b>26/04/2012</b>		

**Range:** 0 ÷ 300 mm/h  
*Range:*

**Uscita:** Pulse  
*Signal Out:*

**Alimentazione:** 12Vdc  
*Power Supply:*

**Catena di riferibilità strumenti campione impiegati nelle tarature/calibrazioni:**  
*Traceability of the instruments used in calibration*

<i>Tipo Sensore /Sensor type</i>	<i>Strumento Campione/Reference Instrument</i>
<i>Termometri /Thermometers</i>	Misura per confronto con calibratore e generatore Pt100 mod. CA100-255701 Yokogawa mat. 27CC11836L, certificato SIT, e con analogo sensore Pt100 1/3DIN certificato SIT in cella climatica, entrambi con certificato valido alla data del presente rapporto. <i>Comparison with calibrator and generator Pt100 mod. CA100-255701 Yokogawa mat. 27CC11836L, and with 1/3DIN Pt100 RTD certified SIT in climatic camera. Both certificates are valid on the date of this report.</i>
<i>Barometri /Barometers</i>	Verifica per confronto con barometro campione mod.HD9408TBARO mat.04023627 certificato SIT. Taratura effettuata su 5 punti in salita, 5 punti in discesa e 1 ciclo di misura nel range 800÷1100hPa. Certificato valido alla data del presente rapporto. <i>Comparison with reference barometer mod.HD9408TBARO mat. 04023627, certified SIT. Calibration carried out on 5 points up, 5 points down and 1 cycle of measurement in the range 800 ÷ 1100hPa. The certificate is valid on the date of this report.</i>
<i>Pluviometri /Rain Gauge</i>	Misura effettuata per verifica del peso di una data quantità d'acqua distillata per mezzo di un sistema di calibrazione a bilancia di Precisione mod. KERN D-72336, mat. K03078, certificata DKD Balingen Germany. Campo 0-2000g, tolleranza 10mg. Certificato valido alla data del presente rapporto. <i>Measure carried out by checking the weight of a given quantity of distilled water through a calibration system with an high precision balance mod. KERN D-72336, mat. K03078, certificate DKD Balingen Germany. Field 0-2000g, tolerance 10mg. The certificate is valid on the date of this report.</i>
<i>Gonioanemometri /Wind direction sensor</i>	Confronto con Goniometro di precisione mod. RUPAKGONIMETRO mat.003 certificato UKAS (riconosciuto SIT). Range 360° precisione 5' Certificato valido alla data del presente rapporto. <i>Comparison with precision Protractor mod. RUPAKGONIMETRO mat.003 certified UKAS (recognised SIT). Range 360 ° precision 5'. The certificate is valid on the date of this report.</i>
<i>Igrometri /Humidity sensor</i>	Taratura per misura diretta in soluzioni sature al 33% e al 75% certificate SIT e per confronto con analogo strumento campione certificato SIT. Certificato valido alla data del presente rapporto. <i>Calibration for direct measure in saturated solutions to 33% and 75% certified SIT and with a same instrument SIT certified. The certificate is valid on the date of this report.</i>
<i>Tacoanemometri /Wind speed sensor</i>	Taratura per confronto con anemometri campione a coppe Robinson mod.ANS-VV-N, certificati su 13 punti Measnet, Certificato valido alla data del presente rapporto. <i>Calibration for comparison with primary cups anemometers type Robinson mod.ANS-VV-N, certified on 13 points Measnet. The certificate is valid on the date of this report.</i>
<i>Radiometri /Radiometers</i>	Verifica delle caratteristiche strumentale per confronto con strumento primario Mod. KippZonen CM22 mat.050109, certificato da K&Z Range 0-2000W/mq, costante sensibilità 9.36µV/W/mq, e con CM5 K&Z s.n 871281 certificato D.O. n.20102524F, K= 10.6mV(kW/mq). <i>Check of instrumental characteristics with primary instrument Mod. KippZonen CM22 mat.050109, Certified by K&amp;Z. Range 0-2000W/mq, sensitivity 9.36µV/W/mq (horizontal position), and with CM5 K&amp;Z s.n. 871281 certified D.O. n. 20102524F, K=10.6mV(kW/mq).</i>
<i>Datalogger /Datalogger</i>	Calibrazione sull'intera scala per mezzo di calibratore Mod. CA100-255701 Yokogawa mat. 27CC11836L, certificato SIT Certificato valido alla data del presente rapporto. <i>Calibration on the full scale with calibrator Mod. CA100-255701 Yokogawa mat. 27CC11836L, certified SIT. The certificate is valid on the date of this report.</i>

**Temperatura di prova:** 20.3 °C  
*Temperature condition:*

**\*Revisione consigliata ogni:** 12 mesi  
*\*Calibration suggested every:*

**Umidità di prova:** 32 %Rh  
*Humidity condition:*

**Collaudato**  **Conforme**   
*Tested:*  *Checked:*

**Esito/Test result:**

Lo strumento è risultato conforme alle specifiche allegate, parte integrante del presente documento.  
Lo strumento è inoltre conforme alle direttive WMO Annex.n8 ove previste  
*The instrument was found to comply with the specifications attached, an integral part of this document.*  
*The instrument is also in accordance to the WMO norms Annex.n8 where provided.*

**NESA Srl**  
Verificato da/Calibrated by:  
Via Sartori n.6/8 31020 Vidor (TV)  
Costantino Andrea  
Cod.Fisc. e P.IVA: 01422830990

\*La durata della calibrazione è garantita per il periodo minimo indicato, in condizioni di normale utilizzo dello strumento

\* The calibration is guaranteed for the minimum period indicated, in normal use of the instrument



## RAPPORTO DI TARATURA E COLLAUDO / CALIBRATION REPORT

**Date:** 05/04/2012

**Report N.** **5340**

**Cliente:** STA SRL  
**Customer:**

### STRUMENTO/INSTRUMENT

<b>Modello Strumento:</b> <i>Model:</i> <b>ANS-BAR-A</b>	<b>Descrizione:</b> <b>Sensore Pressione Atmosferica</b> <i>Description:</i>
<b>Numero di serie:</b> <i>Serial Number:</i> <b>1004272</b>	Modificato con range 650 ÷ 1100
<b>Data di costruzione:</b> <i>Manufacturing date:</i> <b>05/04/2012</b>	

**Range:** **800 ÷ 1100 hPa**  
*Range:*

**Uscita:** **0 ÷ 2Vdc**  
*Signal Out:*

**Alimentazione:** **12Vdc**  
*Power Supply:*

### Catena di riferibilità strumenti campione impiegati nelle tarature/calibrazioni: *Traceability of the instruments used in calibration*

<i>Tipo Sensore / Sensor type</i>	<i>Strumento Campione/Reference Instrument</i>
<b>Termometri</b> <i>Thermometers</i>	Misura per confronto con calibratore e generatore Pt100 mod. CA100-255701 Yokogawa mat. 27CC11836L, certificato SIT, e con analogo sensore Pt100 1/3DIN certificato SIT in cella climatica, entrambi con certificato valido alla data del presente rapporto. <i>Comparison with calibrator and generator Pt100 mod. CA100-255701 Yokogawa mat. 27CC11836L, and with 1/3DIN Pt100 RTD certified SIT in climatic camera. Both certificates are valid on the date of this report.</i>
<b>Barometri</b> <i>Barometers</i>	Verifica per confronto con barometro campione mod.HD9408TBARO mat.04023627 certificato SIT. Taratura effettuata su 5 punti in salita, 5 punti in discesa e 1 ciclo di misura nel range 800+1100hPa. Certificato valido alla data del presente rapporto. <i>Comparison with reference barometer mod.HD9408TBARO mat. 04023627, certified SIT. Calibration carried out on 5 points up, 5 points down and 1 cycle of measurement in the range 800 ÷ 1100hPa. The certificate is valid on the date of this report.</i>
<b>Pluviometri</b> <i>Rain Gauge</i>	Misura effettuata per verifica del peso di una data quantità d'acqua distillata per mezzo di un sistema di calibrazione a bilancia di Precisione mod. KERN D-72336, mat. K03078, certificata DKD Balingen Germany. Campo 0-2000g, tolleranza 10mg. Certificato valido alla data del presente rapporto. <i>Measure carried out by checking the weight of a given quantity of distilled water through a calibration system with an high precision balance mod. KERN D-72336, mat. K03078, certificate DKD Balingen Germany. Field 0-2000g, tolerance 10mg. The certificate is valid on the date of this report.</i>
<b>Gonioanemometri</b> <i>Wind direction sensor</i>	Confronto con Goniometro di precisione mod. RUPAKGONIMETRO mat.003 certificato UKAS (riconosciuto SIT). Range 360° precisione 5' Certificato valido alla data del presente rapporto. <i>Comparison with precision Protractor mod. RUPAKGONIMETRO mat.003 certified UKAS (recognised SIT). Range 360 ° precision 5'. The certificate is valid on the date of this report.</i>
<b>Igrometri</b> <i>Humidity sensor</i>	Taratura per misura diretta in soluzioni sature al 33% e al 75% certificate SIT e per confronto con analogo strumento campione certificato SIT. Certificato valido alla data del presente rapporto. <i>Calibration for direct measure in saturated solutions to 33% and 75% certified SIT and with a same instrument SIT certified. The certificate is valid on the date of this report.</i>
<b>Tacoanemometri</b> <i>Wind speed sensor</i>	Taratura per confronto con anemometri campione a coppe Robinson mod.ANS-VV-N, certificati su 13 punti Measnet, Certificato valido alla data del presente rapporto. <i>Calibration for comparison with primary cups anemometers type Robinson mod.ANS-VV-N, certified on 13 points Measnet. The certificate is valid on the date of this report.</i>
<b>Radiometri</b> <i>Radiometers</i>	Verifica delle caratteristiche strumentale per confronto con strumento primario Mod. KippZonen CM22 mat.050109, certificato da K&Z Range 0-2000W/mq, costante sensibilità 9.36µV/W/mq, e con CM5 K&Z s.n. 871281 certificato D.O. n.20102524F, K= 10.6mV(kW/mq). <i>Check of instrumental characteristics with primary instrument Mod. KippZonen CM22 mat.050109, Certified by K&amp;Z. Range 0-2000W/mq, sensitivity 9.36µV/W/mq (horizontal position), and with CM5 K&amp;Z s.n. 871281 certified D.O. n. 20102524F, K=10.6mV(kW/mq).</i>
<b>Datalogger</b> <i>Datalogger</i>	Calibrazione sull'intera scala per mezzo di calibratore Mod. CA100-255701 Yokogawa mat. 27CC11836L, certificato SIT Certificato valido alla data del presente rapporto. <i>Calibration on the full scale with calibrator Mod. CA100-255701 Yokogawa mat. 27CC11836L, certified SIT. The certificate is valid on the date of this report.</i>

**Temperatura di prova:** **20.1 °C**  
*Temperature condition:*

**Umidità di prova:** **44 %Rh**  
*Humidity condition:*

**\*Revisione consigliata ogni:** **12 mesi**  
*\*Calibration suggested every:*

**Collaudato**  **Conforme**   
*Tested:*  *Checked:*

### Esito/Test result:

Lo strumento è risultato conforme alle specifiche allegate, parte integrante del presente documento.

Lo strumento è inoltre conforme alle direttive WMO Annex.n8 ove previste

*The instrument was found to comply with the specifications attached, an integral part of this document.*

*The instrument is also in accordance to the WMO norms Annex.n8 where provided.*

**NESA Srl**

Veneto - Via S. Maria Maddalena, 1020 Udor (TV)  
Cod. Fisc. - P.IVA 01422830990  
**D. Di Giacomo - Nicola**

\*La durata della calibrazione è garantita per il periodo minimo indicato, in condizioni di normale utilizzo dello strumento

\* The calibration is guaranteed for the minimum period indicated, in normal use of the instrument



## 検査票 TEST CERTIFICATE

当社の製品は、品質保証の国際規格 ISO 9001 の品質システム【審査機関：  
(財)日本品質保証機構(登録証No. JQA-0298)】に従い生産されており、  
定められた作業標準及び検査規格に基づく適切な品質管理及び検査が行なわれ、  
結果は仕様を満足しております。

We certify that this product is thoroughly inspected and confirmed to  
meet all of its necessary criteria specified in Inspection Standard.  
HORIBA LTD is operating a Quality Management System which  
complies with all of the requirements of ISO 9001.(Certificate Number  
JQA-0298)

検査者

INSPECTOR

氏名：

NAME H. Nishikawa

検査責任者

SUPERVISOR

氏名：

NAME M. Fukui



HORIBA Ltd. Kyoto Japan

Quality Control Dept

株式会社 堀場製作所

品質保証統括センター



# TEST REPORT

TRE00170-

Nov. 07, 2011  
Temp. 27 °C Humidity 49 %

## 1. Specification

Type	APNA-370	Serial No.	6X7JLFY4
Power	AC 230V 50/60Hz		
Application	NO, NO2, NOX in ambient air		
Ranges	0-0.1/0.2/0.5/1.0 ppm		
Outputs			

## 2. Testing results

- (1). Appearance, dimension, construction ----- Good
- (2). Performance ----- Good

### A. Lower detectable limit (at Range-1, Zero Gas) Note. %FS:% of full scale

	NO	NO2	NOx
Standard deviation × 2 (ppb)	0.402	0.472	0.434
Standard (within)	0.5 ppb		

### B. Repeatability (under the lowest range setting(0.1ppm)) \*

	NO		NOx	
Zero Greatest deviation (%FS)	0.3	/ -0.2	0.2	/ -0.2
Span Greatest deviation (%FS)	0.4	/ -0.3	0.1	/ -0.2
Standard (within)	± 1.0 %FS			

### C. Accuracy of graduation (at minimum and maximum range 5 divide)

		4/5	3/5	2/5	1/5
min.	NO Indication error (%FS)	0.4	0.4	-0.1	-0.3
	NOx Indication error (%FS)	0.6	0.2	0.1	0.0
max.	NO Indication error (%FS)	0.0	0.2	0.0	0.0
	NOx Indication error (%FS)	0.0	0.3	0.0	0.0
Standad (within)		± 1.0 %FS			

### D. Drift (under the lowest range setting (0.1ppm)) \*

	NO		NOx	
Zero drift /Week (%FS)	0.0	/ -0.5	0.5	/ -0.2
Standard (within)	± 2.0 %FS			
Span drift /Week (%FS)	1.0	/ -0.1	0.0	/ -1.2
Standard (within)	± 2.0 %FS			

### E. Response time (under the lowest range setting (0.1ppm)) \*

	NO	NOx
90% Response time (s)	84.0	86.0
Standard (within)	120 s	

### F. Interference effect (at Range-1)

Coexist. gas	2.5% H2O / Zero		0.2ppm NH3	
NO Interfered Val.	0.9	(%FS)	0.5	(ppb)
NOx Interfered Val.	0.6	(%FS)	0.3	(ppb)
Standard (within)	± 2.0 %FS		± 4.0 ppb	

- (3). Insulation resistance (More than 5MΩ / DC 1000V) ----- Good

- (4). Accessories ----- Good

- |                       |                                    |        |
|-----------------------|------------------------------------|--------|
| 1. Power cord         | ( NR VM0307B-VM0304B 2.4M NON PB ) | 1 pc.  |
| 2. Filter Element     | ( PA-10L 54mm dia/24pcs. )         | 1 set  |
| 3. Test report        |                                    | 1 copy |
| 4. Instruction manual |                                    | 1 copy |

\* These inspection items (B.Repeatability D.Drift E.Response Time) are tested with the lowest range setting (0.1ppm) of each Analyser Model to check the performance.

3. Overall inspection ----- Good

Adjusted by : H. Nishikawa

Inspected by : M. Fukai



Customer: STA

## TEST REPORT

NO / NO<sub>x</sub> - Analyzer, HORIBA APNA -370

Order number 2000 850601

Serial number: 6X7JLFY4

Year of Construction: 4 Nov 2011

Ambient Air pressure: 992 hPa

NO Concentration 457 ppb

Calibration factor NO ZERO 0

NOX ZERO 0

SPAN 1

SPAN 1

Sample Flow Rate 1.1 l/min

Converter Efficiency >97 %

Recorder output:  0 - 1 V /  0 - 10 V /  4 - 20 mA

Serial Interface  yes  no

External control  yes  no

Test equipment	Reg. No.
Digital Multimeter	301309306
Digital Manometer, rel	402309308
Digital Manometer, abs.	403320202

Quality Check OK.

HORIBA Europe GmbH

27. Feb. 2012

Quality Control

Date

  
QC- Inspector

Signature





LINDE GAS ITALIA S.R.L.

Order number:

103000232278/1

VIA GUIDO ROSSA, 3  
I-20010 ARLUNO (MI)

Cylinder number:

311490

Cylinder owner:

Customer cylinder

Cylinder volume [l]:

10,00

CERTIFICATE OF ANALYSIS Class 1  
DIN EN ISO 6141

Components	Nominal value	Analytical value	rel. uncertainty in % <sup>1)</sup>
nitric oxide	800 ppb	808 ppb	± 5
nitrogen	Balance		

Indications in percent and ppm are to be interpreted as ideal parts per volume. All indications of volume are related to STP (1013 mbar; 273,15 K)

<sup>1)</sup> expressed as the expanded measurement uncertainty (coverage factor  $k = 2$ )

Pressure [15° C]:	ca 150 bar	Min. storage temperature:	Not applicable
Contents:	1.500,00 l	Min. pressure of utilization:	5 bar
Stability:	12 months	Rec. usage temperature:	10 °C - 30 °C
Valve outlet:	14	Net weight [Kg]:	1,724
Order:	315311696 / 000020		
Your Order:	IT-01677		

Preparation date: 20.02.2012

Person in charge: Ursula Linner

This certificate was automatically generated after thorough check and is valid without signature.

Linde AG - Geschäftsb. Linde Gas - Carl -von-Linde-Str. 25 - D-85716 Unterschleißheim

Telefon: 01803850000 Fax: 01803850001 E-mail: zertifikate@de.linde-gas.com



## 検査票 TEST CERTIFICATE

当社の製品は、品質保証の国際規格 ISO 9001の品質システム【審査機関：  
(財)日本品質保証機構(登録証No. JQA-0298)】に従い生産されており、  
定められた作業標準及び検査規格に基づく適切な品質管理及び検査が行なわれ、  
結果は仕様を満足しております。

We certify that this product is thoroughly inspected and confirmed to  
meet all of its necessary criteria specified in Inspection Standard.  
HORIBA LTD is operating a Quality Management System which  
complies with all of the requirements of ISO 9001.(Certificate Number  
JQA-0298)

検査者

INSPECTOR

氏名：

NAME H. Nishikawa

検査責任者

SUPERVISOR

氏名：

NAME M. Fukui



HORIBA Ltd. Kyoto Japan

Quality Control Dept

株式会社 堀場製作所

品質保証統括センター



# TEST REPORT

TRE00172-

Aug. 24, 2011  
Temp. 28 °C Humidity 53 %

## 1. Specification

Type	APSA-370	Serial No.	RY3RFRJ3
Power	AC 230V 50/60Hz		
Application	SO2 in ambient air		
Ranges	0-0.05/0.1/0.2/0.5 ppm		
Outputs			

## 2. Testing results

- (1). Appearance, dimension, construction ----- Good
- (2). Performance ----- Good

### A. Lower detectable limit (at Range-1, Zero Gas)

Note. %FS:% of full scale

Standard deviation × 2 (ppb)	0.040
Standard (within)	0.5 ppb

### B. Repeatability (under the lowest range setting(0.05ppm)) \*

Zero Greatest deviation (%FS)	0.1	/	-0.2	
Span Greatest deviation (%FS)	0.2	/	-0.3	
Standard (within)	± 1.0 %FS			

### C. Accuracy of graduation (at minimum and maximum range 5 divide)

		4/5	3/5	2/5	1/5
min.	Indication error (%FS)	-0.2	-0.4	-0.5	-0.4
max.	Indication error (%FS)	0.1	-0.2	-0.1	-0.2
Standard (within)		± 1.0 %FS			

### D. Drift (under the lowest range setting (0.05ppm)) \*

Zero drift /Week (%FS)	0.0	/	-0.8	
Standard (within)	± 2.0 %FS			
Span drift /Week (%FS)	0.7	/	-1.1	
Standard (within)	± 2.0 %FS			

### E. Response time (under the lowest range setting (0.05ppm)) \*

90% Response time (s)	110.0
Standard (within)	180 s

### F. Interference effect (at Range-1)

	2.5% H2O	0.14ppm NO	1.0ppm C8H10
Interfered Val. (ppb)	0.2	0.7	0.7
Standard (within)	± 3.0 ppb	± 3.0 ppb	± 8.0 ppb

- (3). Insulation resistance (More than 5MΩ / DC 1000V) ----- Good
- (4). Accessories ----- Good

- |                       |                                    |        |
|-----------------------|------------------------------------|--------|
| 1. Power cord         | ( NR VM0307B-VM0304B 2.4M NON PB ) | 1 pc.  |
| 2. Filter Element     | ( PA-10L 54mm dia/24pcs. )         | 1 set  |
| 3. Test report        |                                    | 1 copy |
| 4. Instruction manual |                                    | 1 copy |

\* These inspection items (B. Repeatability D. Drift E. Response Time) are tested with the lowest range setting (0.05ppm) of each Analyser Model to check the performance.

3. Overall inspection ----- Good

Adjusted by : H. Nishikawa

Inspected by : M. Fukui

HORIBA, Ltd.



Customer: STA s.r.l.

## TEST REPORT

SO<sub>2</sub> - Analyzer, HORIBA APSA -370

Order number 2000850601

Serial number: RY3RFRJ3

Year of Construction: 24 Aug 2011

Ambient Air pressure: 997 hPa

SO<sub>2</sub> Concentration 0183 ppm

Calibration factor ZERO 0

SPAN 1

Sample Flow Rate 0.6 l/min

Recorder output  0 - 1 V /  0 - 10 V /  4 - 20 mA

Serial Interface  yes  no

External control  yes  no

Test equipment	Reg. No.
Digital Multimeter	301309306
Digital Manometer, rel.	402309308
Digital Manometer, abs.	403320202

Quality Check OK.

HORIBA Europe GmbH

27. März 2012

Quality Control

Date



QC- Inspector

Signature



RAPPORTO TECNICO N. RT 2.4.8 / 1.2 DEL 2.6 / 0.4 / 2.0.1.2

Cliente: LANDE

N° ordine: 600 del: 06/12/11 N° Commessa: COM 134/11

Modello Apparecchiatura: APSA 370 S/N: R43RFRJ3

Tipo di intervento: COLLAUDO

- FUORI GARANZIA
- GARANZIA
- CONTRATTO
- PER MESSA IN FUNZIONE
- IN SEDE
- FUORI SEDE
- ALTRO .....

LAVORI ESEGUITI E/O NOTE PARTICOLARI:

LO STRUMENTO E' CONFORME A QUANTO DICHIARATO DAL COSTRUTTORE E RISULTA ESSERE CORRETTAMENTE FUNZIONANTE

ESEGUITA VERIFICA DELLA CALIBRAZIONE MEDIANTE BOMBOLA CERTIFICATA DI CUI SI ALLEGA COPIA DEL CERTIFICATO DI ANALISI

DATA <u>26/04/2012</u>	ORE TOTALI DI LAVORO <u>/</u>	KM <u>/</u>
---------------------------	----------------------------------	----------------

Firma del Cliente <u>/</u>	Firma del Tecnico <u>[Signature]</u>
-------------------------------	-----------------------------------------

**STA s.r.l.**  
Via Edison 15/17  
20018 SEDRIANO (MI)  
Partita I.V.A. n. 01852410032

LINDE GAS ITALIA S.R.L.

Order number:

103000232279/1

VIA GUIDO ROSSA, 3

Cylinder number:

311491

I-20010 ARLUNO (MI)

Cylinder owner:

Customer cylinder

Cylinder volume [l]:

10,00

**CERTIFICATE OF ANALYSIS Class 1**  
DIN EN ISO 6141

Bundesweit  
zertifiziert nach  
ISO 9001  
ISO 14001  
ISO 22000  
SCC\*\*

Safety health  
Environment  
Quality

Components	Nominal value	Analytical value	rel. uncertainty in % 1)
sulfur dioxide	400 ppb	413 ppb	± 10
synthetic air	Balance		

Indications in percent and ppm are to be interpreted as ideal parts per volume. All indications of volume are related to STP (1013 mbar; 273,15 K)

1) expressed as the expanded measurement uncertainty (coverage factor  $k = 2$ )

Pressure [15° C]:	ca 150 bar	Min. storage temperature:	Not applicable
Contents:	1.500,00 l	Min. pressure of utilization:	5 bar
Stability:	6 months	Rec. usage temperature:	10 °C - 30 °C
Valve outlet:	14	Net weight [Kg]:	1,797
Order:	315311697 / 000020		
Your Order:	IT-01678		

Preparation date: 16.02.2012

Person in charge: Ursula Linner

This certificate was automatically generated after thorough check and is valid without signature.

Linde AG - Geschäftsb. Linde Gas - Carl -von-Linde-Str. 25 - D-85716 Unterschleißheim

Telefon: 01803850000 Fax: 01803850001 E-mail: zertifikate@de.linde-gas.com



## 検査票 TEST CERTIFICATE

当社の製品は、品質保証の国際規格 ISO 9001の品質システム【審査機関：  
(財)日本品質保証機構（登録証No. JQA-0298）】に従い生産されており、  
定められた作業標準及び検査規格に基づく適切な品質管理及び検査が行なわれ、  
結果は仕様を満足しております。

We certify that this product is thoroughly inspected and confirmed to  
meet all of its necessary criteria specified in Inspection Standard.  
HORIBA LTD is operating a Quality Management System which  
complies with all of the requirements of ISO 9001.(Certificate Number  
JQA-0298)

検査者

INSPECTOR

氏名：

NAME H. Nishikawa

検査責任者

SUPERVISOR

氏名：

NAME M. Fukai



HORIBA Ltd. Kyoto Japan

Quality Control Dept

株式会社 堀場製作所

品質保証統括センター





## TEST REPORT

Oct. 05, 2011  
Temp. 27 °C Humidity 47 %

## 1. Specification

Type	APOA-370	Serial No.	ND8RKPLX
Power	AC 230V 50/60Hz		
Application	03 in ambient air		
Ranges	0-0.1/0.2/0.5/1.0 ppm		
Outputs			

## 2. Testing results

- (1). Appearance, dimension, construction ----- Good  
 (2). Performance ----- Good

## A. Lower detectable limit (at Range-1, Zero Gas)

Note. %FS:% of full scale

Standard deviation × 2 (ppb)	0.200
Standard (within)	0.5 ppb

## B. Repeatability (under the lowest range setting (0.1ppm)) \*

Zero Greatest deviation (%FS)	0.2	/	-0.2
Span Greatest deviation (%FS)	0.2	/	-0.2
Standard (within)	± 1.0 %FS		

## C. Accuracy of graduation (at minimum and maximum range 5 divide)

	4/5	3/5	2/5	1/5
R-min. Indication error (%FS)	-0.4	-0.5	-0.3	-0.1
R-max. Indication error (%FS)	-0.4	-0.7	-0.8	-0.5
Standard (within)	± 1.0 %FS			

## D. Drift (under the lowest range setting (0.1ppm)) \*

Zero drift /Week (%FS)	0.0	/	-0.9
Standard (within)	± 2.0 %FS		
Span drift /Week (%FS)	0.5	/	-0.7
Standard (within)	± 2.0 %FS		

## E. Response time (under the lowest range setting (0.1ppm)) \*

90% Response time (s)	66.0
Standard (within)	120 s

## F. Interference effect (at Range-1)

Coexist. Gas	2.5% H <sub>2</sub> O	1ppm C <sub>7</sub> H <sub>8</sub>
Interfered Val. (ppb)	0.6	-0.3
Standard (within)	± 2.5 ppb	± 2.5 ppb

- (3). Insulation resistance (More than 5MΩ / DC 1000V) -----

- (4). Accessories -----

1. Power cord	( NR VM0307B-VM0304B 2.4M NON PB )	1 pc.	Good
2. Filter Element	( PA-10L 54mm dia/24pcs. )	1 set	
3. Test report		1 copy	
4. Instruction manual		1 copy	

\* These inspection items (B.Repeatability D.Drift E.Response Time) are tested with the lowest range setting (0.1ppm) of each Analyser Model to check the performance.

## 3. Overall inspection -----

Good

Adjusted by : H. NishikawaInspected by : M. Fukui

HORI BA, L t d.

Customer: STA

## TEST REPORT

O<sub>3</sub> - Analyzer, HORIBA APOA -370

Order number 2000850601

Serial number: ND8R KPLX

Year of Construction: 4 Oct 2011

Ambient Air pressure: 992 hPa

O<sub>3</sub> Concentration 0,119 ppm

Calibration factor ZERO 0

SPAN 1

Sample Flow Rate 0,6 l/min

Recorder output:  0 - 1 V /  0 - 10 V /  4 - 20 mA

Serial Interface  yes  no

External control  yes  no

Test equipment	Reg. No.
Digital Multimeter	301309306
Digital Manometer, rel.	402309308
Digital Manometer, abs.	403320202

Quality Check OK  
HORIBA Europe GmbH  
27. Feb. 2012  
...Quality Control  
Date



.....  
QC- Inspector

.....  
Signature



RAPPORTO TECNICO N. RT 2.4.6 / 1.2 DEL 2.6 / 0.4 / 2.0.1.2

Cliente: LANDE

N° ordine: 600 del: 06/12/11 N° Commessa: COM 13A/11

Modello Apparecchiatura: APOA 370 S/N: NDSRKPLX

Tipo di intervento: COLLAUDO

- FUORI GARANZIA
- PER MESSA IN FUNZIONE
- ALTRO .....
- GARANZIA
- IN SEDE
- FUORI SEDE
- CONTRATTO

LAVORI ESEGUITI E/O NOTE PARTICOLARI:

LO STRUMENTO È CONFORTE A QUANTO  
DICHIARATO DAL COSTRUTTORE E RISULTA  
ESSERE CORRETTAMENTE FUNZIONANTE

DATA <u>26/04/2012</u>	ORE TOTALI DI LAVORO <u>/</u>	KM <u>/</u>
---------------------------	----------------------------------	----------------

Firma del Cliente <u>/</u>	Firma del Tecnico <u>[Signature]</u>
-------------------------------	-----------------------------------------

**STA s.r.l.**  
 Via Edison 15/17  
 20018 SEDRIANO (MI)  
 Partita I.V.A. n. 01852410032 M-21 rev.3



## 検査票 TEST CERTIFICATE

当社の製品は、品質保証の国際規格 ISO 9001 の品質システム【審査機関：  
（財）日本品質保証機構（登録証No. JQA-0298）】に従い生産されており、  
定められた作業標準及び検査規格に基づく適切な品質管理及び検査が行なわれ、結  
果は仕様を満足しております。

We certify that this product is thoroughly inspected and confirmed to  
meet all of its necessary criteria specified in Inspection Standard.  
HORIBA LTD is operating a Quality Management System which  
complies with all of the requirements of ISO 9001.(Certificate Number  
JQA-0298)

検査者

INSPECTOR

氏名：

NAME H. Nishikawa

検査責任者

SUPERVISOR

氏名：

NAME M. Fukui



HORIBA Ltd. Kyoto Japan

Quality Control Dept.

株式会社 堀場製作所

品質保証統括センター



# TEST REPORT

TRE00169-

Jan. 26, 2012  
Temp. 25 °C Humidity 42 %

1. Specification

Type	APMA-370	Serial No.	WW74UKP2
Power	AC 230V 50/60Hz		
Application	CO in ambient air		
Ranges	0-5/10/20/50 ppm		
Outputs			

2. Testing results

- (1). Appearance, dimension, construction ----- Good
- (2). Performance ----- Good

A. Lower detectable limit (at Range-1, Zero Gas)

Note. %FS:% of full scale

Standard deviation × 2 (ppm)	0.009
Standard (within)	0.05 ppm

B. Repeatability (under the lowest range setting (5.0ppm)) \*

Zero Greatest deviation (%FS)	0.1	/	0.0	
Span Greatest deviation (%FS)	0.1	/	-0.2	
Standard (within)	± 1.0 %FS			

C. Accuracy of graduation (at minimum and maximum range 5 divide)

		4/5	3/5	2/5	1/5
min.	Indication error (%FS)	-0.1	0.1	-0.2	-0.1
max.	Indication error (%FS)	0.1	0.0	0.0	0.1
Standard (within)		± 1.0 %FS			

D. Drift (under the lowest range setting (5.0ppm)) \*

Zero drift /Week (%FS)	0.1	/	0.0	
Standard (within)	± 2.0 %FS			
Span drift /Week (%FS)	0.0	/	-1.5	
Standard (within)	± 3.0 %FS			

E. Response time (under the lowest range setting (5.0ppm)) \*

90% Response time (s)	52.0
Standard (within)	60 s

F. Interference effect (at Range-1)

Coexist. gas	2.5% H2O	1000ppm CO2
Interfered Val. (ppm)	0.0	0.0
Standard (within)	± 0.3 ppm	

- (3). Insulation resistance (More than 5MΩ / DC 1000V) ----- Good
- (4). Accessories ----- Good

- |                       |                                    |        |
|-----------------------|------------------------------------|--------|
| 1. Power cord         | ( NR VM0307B-VM0304B 2.4M NON PB ) | 1 pc.  |
| 2. Filter Element     | ( PA-10L 54mm dia/24pcs. )         | 1 set  |
| 3. Test report        |                                    | 1 copy |
| 4. Instruction manual |                                    | 1 copy |

\* These inspection items (B. Repeatability D. Drift E. Response Time) are tested with the lowest range setting (5.0ppm) of each Analyser Model to check the performance.

3. Overall inspection ----- Good

Adjusted by : *H. Nishikawa*  
Inspected by : *M. Fukui*

HORIBA, Ltd.



Customer: STA

## TEST REPORT

### CO - Analyzer, HORIBA APMA -370

Order number 2000850601

Serial number: WW74UKP2

Year of Construction: 24 Jan 2012

Ambient Air pressure: 992 hPa

CO Concentration 10,0 ppm

Calibration factor ZERO 0

SPAN 1

Sample Flow Rate 1,6 l/min

Recorder output:  0 - 1 V /  0 - 10 V /  4 - 20 mA

Serial Interface  yes  no

External control  yes  no

Test equipment	Reg. No.
Digital Multimeter	301309306
Digital Manometer, rel.	402309308
Digital Manometer, abs.	403320202

Quality Check OK  
HORIBA Europe GmbH  
23. Feb. 2012  
Quality Control

Date



QC- Inspector

Signature





RAPPORTO TECNICO N. RT 2.5.2 / 1.2 DEL 26/04/2012

Cliente: LANDE

N° ordine: 600 del: 06/12/11 N° Commessa : COM 13A/11

Modello Apparecchiatura: APMA 370 S/N: WW74UKP2

Tipo di intervento: COLLAUDO

- FUORI GARANZIA
- GARANZIA
- CONTRATTO
- PER MESSA IN FUNZIONE
- IN SEDE
- FUORI SEDE
- ALTRO .....

LAVORI ESEGUITI E/O NOTE PARTICOLARI:

LO STRUMENTO E' CONFORME A QUANTO DICHIARATO  
DAL COSTRUTTORE E RISULTA ESSERE CORRETTAMENTE  
FUNZIONANTE

ESEGUITA VERIFICA DELLA CALIBRAZIONE MEDIANTE  
BOMBOLA CERTIFICATA DI CUI SI AUEGA COPIA DEL  
CERTIFICATO DI ANALISI

DATA <u>26/04/2012</u>	ORE TOTALI DI LAVORO <u>—</u>	KM <u>—</u>
---------------------------	----------------------------------	----------------

Firma del Cliente <u>—</u>	Firma del Tecnico <b>STA s.r.l.</b> Via Edison 15/17 20048 SEDRIANO (MI) Partita I.V.A. n. 01852410032
-------------------------------	--------------------------------------------------------------------------------------------------------------------

LINDE GAS ITALIA S.R.L.

Order number:

103000232280/1

VIA GUIDO ROSSA, 3

Cylinder number:

311492

I-20010 ARLUNO (MI)

Cylinder owner:

Customer cylinder

Cylinder volume [l]:

10,00

**CERTIFICATE OF ANALYSIS Class 1**  
DIN EN ISO 6141



Components	Nominal value	Analytical value	rel. uncertainty in % <sup>1)</sup>
carbon monoxide	10,0 ppm	10,0 ppm	± 2
nitrogen	Balance		

Indications in percent and ppm are to be interpreted as ideal parts per volume. All indications of volume are related to STP (1013 mbar; 273,15 K)

<sup>1)</sup> expressed as the expanded measurement uncertainty (coverage factor  $k = 2$ )

Pressure [15° C]:	ca 150 bar	Min. storage temperature:	Not applicable
Contents:	1.500,00 l	Min. pressure of utilization:	5 bar
Stability:	12 months	Rec. usage temperature:	10 °C - 30 °C
Valve outlet:	14	Net weight [Kg]:	1,724
Order:	315311698 / 000020		
Your Order:	IT-01679		

Preparation date: 07.02.2012

Person in charge: Ursula Linner

This certificate was automatically generated after thorough check and is valid without signature.

Linde AG - Geschäftsb. Linde Gas - Carl-von-Linde-Str. 25 - D-85716 Unterschleißheim

Telefon: 01803850000 Fax: 01803850001 E-mail: zertifikate@de.linde-gas.com



RAPPORTO TECNICO N. RT 2.5.4 / 1.2 DEL 2.6 / 0.4 / 2.0.1.2

Cliente: LANDE

N° ordine: 600 del: 06/12/11 N° Commessa: COM 134/11

Modello Apparecchiatura: GC 5000 S/N: 120185087

Tipo di intervento: COLLAUDO

- FUORI GARANZIA
- GARANZIA
- CONTRATTO
- PER MESSA IN FUNZIONE
- IN SEDE
- FUORI SEDE
- ALTRO .....

LAVORI ESEGUITI E/O NOTE PARTICOLARI:

LO STRUMENTO E' CONFORTE A QUANTO DICHIARATO  
DAL COSTRUTTORE E RISULTA ESSERE CORRETTAMENTE  
FUNZIONANTE

DATA <u>26/04/2012</u>	ORE TOTALI DI LAVORO	KM
---------------------------	----------------------	----

Firma del Cliente	Firma del Tecnico <b>STA s.r.l.</b> Via Edison 15/17 20018 SEDRIANO (MI) Partita I.V.A. n. 01852410032
-------------------	--------------------------------------------------------------------------------------------------------------------





RAPPORTO TECNICO N. RT 3.3.2 / 1.2 DEL 0.6/0.6/2.0.1.2

Cliente: LANDE

N° ordine: 600 del: 06/12/11 N° Commessa : CON 134/11

Modello Apparecchiatura: DATALOGGER S/N: FP 104

Tipo di intervento: COMANDO

- FUORI GARANZIA
- PER MESSA IN FUNZIONE
- ALTRO .....
- GARANZIA
- IN SEDE
- FUORI SEDE
- CONTRATTO

LAVORI ESEGUITI E/O NOTE PARTICOLARI:

.....

COMANDO FUNZIONALE ESEGUITO CON RISULTATO  
POSITIVO

.....

.....

.....

.....

.....

.....

.....

.....

.....

DATA <u>06/06/12</u>	ORE TOTALI DI LAVORO <u>/</u>	KM <u>/</u>
-------------------------	----------------------------------	----------------

Firma del Cliente <u>/</u>	Firma del Tecnico <u>[Signature]</u>
-------------------------------	-----------------------------------------

**STA s.r.l.**  
Via Edison 15/17  
20018 SEDRIANO (MI)  
Partita I.V.A. n. 01852410032<sup>M-21</sup> rev.3



**OFFICINA MECCANICA G. BARBERI S.n.c.** Via Rosselli, 30 21018 Sesto Calende  
Tel. 0331-923418 - FAX 0331-920692 - TLX 352468 - OFMEBA - I

---

## DICHIARAZIONE "CE" DI CONFORMITA'

Ai sensi della Normativa comunitaria 2006/42/CE (DIRETTIVA MACCHINE) la società

**OFF. MECC. G. BARBERI, S.n.c.**  
**di Barberi Carlo & C. s.n.c.**  
Via Rosselli N°30  
21018 SESTO CALENDE ( VA )  
P.I. IT 00267960128

### DICHIARA CHE

Il prodotto "allestimento misura qualita' dell'aria su FIAT DUCATO"  
**P/N GB 980-038-220** **S/N 1202001**

- È stata progettata, costruita e collaudata in conformità a quanto stabilito dalla Direttiva Macchine 2006/42/CE.

- Ha superato con esito positivo presso lo stabilimento G.BARBERI S.n.c., Via Rosselli 30 - 21018 Sesto Calende (VA), le prove di collaudo previste dalla procedura di collaudo.

Norme armonizzate utilizzate ed applicate per la corretta implementazione di quanto richiesto dalla Direttiva Macchine 2006/42/CE :

CEI EN 60204  
CEI 64-8  
CEI 64-8 Sez. 717 "Unità mobili o trasportabili"

Timbro e Firma.

O. M. BARBERI G. s.n.c.  
21018 SESTO CALENDE - VA  
Via Rosselli, 30 Tel 92.34 18  
C.F. e P.IVA 00267960128

Sesto Calende, 27/04/2012





RAPPORTO TECNICO N. RT 3.3.4/1.2 DEL 0.6/0.6/2012

Cliente: LANDE

N° ordine: 600 del: 06/12/11 N° Commessa: COM.134/11

Modello Apparecchiatura: AUTOLABORATORIO S/N: ER 401XY

Tipo di intervento: COLLAUDO

- FUORI GARANZIA
- PER MESSA IN FUNZIONE
- ALTRO .....
- GARANZIA
- IN SEDE
- FUORI SEDE
- CONTRATTO

LAVORI ESEGUITI E/O NOTE PARTICOLARI:

.....

ESEGUITO COLLAUDO FUNZIONALE CON

ESITO POSITIVO

.....

.....

.....

.....

.....

.....

.....

.....

.....

DATA <u>06/06/12</u>	ORE TOTALI DI LAVORO <u>/</u>	KM <u>/</u>
-------------------------	----------------------------------	----------------

Firma del Cliente <u>/</u>	Firma del Tecnico <u>[Signature]</u>
-------------------------------	-----------------------------------------

**STA s.r.l.**  
Via Edison 15/17  
20018 SEDRIANO (MI)  
Partita I.V.A. n. 01852410032 M-21 rev.3

### ATTESTATO DI CONFORMITA'

Data: 23/09/2013

Si attesta che in data odierna, il nostro servizio tecnico ha effettuato le prove di funzionalità e la calibrazione del seguente strumento:

Tipo: Campionatore ambientale  
Costruttore: Analitica Strumenti Srl  
Modello: Aircube COM2 TH  
Matricola: 13-ACC2TH-027  
Standard Primario: Flussimetro BIOS DEFENDER 510-H S/N 123094, certificato TPF N° 17373 del 16/01/2012

Si attesta che il campionatore suddetto è conforme alle specifiche di fabbrica di Analitica Strumenti Srl

Flusso Settato	Conformità ± 5%
5 l/min	<input checked="" type="checkbox"/>
10 l/min	<input checked="" type="checkbox"/>
15 l/min	<input checked="" type="checkbox"/>
20 l/min	<input checked="" type="checkbox"/>
25 l/min	<input checked="" type="checkbox"/>

Controllo di tenuta pneumatica in entrata:

Condizioni ambientali della prova:

Temperatura (°C): 25

Standard Primario: Termometro TEMP5 S/N 171247 e sonda PT56L S/N 0986, Certificato LAT N. 12-ST-2480 del 23/10/2012

Pressione Atmosferica (KPa): 101

Standard Primario: Defender 520-L S/N 110731, certificato TPF n. 16774 del 03/10/2011

A seguito delle prove effettuate lo strumento risulta perfettamente funzionante e conforme alle norme ISO 12919-2001;UNI-EN 10169-2001;ISO9096;UNI-EN 13284

**Analitica Strumenti Srl**  
Il Tecnico



Azienda con sistema qualità certificato secondo lo standard ISO 9001 : 2008

ANALITICA STRUMENTI s.r.l.  
Servizio Tecnico

*Ferraresi  
Ucciani*

### ATTESTATO DI CONFORMITA'

Data: 23/09/2013

Si attesta che in data odierna, il nostro servizio tecnico ha effettuato le prove di funzionalità e la calibrazione del seguente strumento:

Tipo: Campionatore ambientale  
Costruttore: Analitica Strumenti Srl  
Modello: Aircube COM2 TH  
Matricola: 13-ACC2TH-027  
Standard Primario: Flussimetro BIOS DEFENDER 510-H S/N 123094, certificato TPF N° 17373 del 16/01/2012

Si attesta che il campionatore suddetto è conforme alle specifiche di fabbrica di Analitica Strumenti Srl

Flusso Settato	Conformità ± 5%
5 l/min	<input checked="" type="checkbox"/>
10 l/min	<input checked="" type="checkbox"/>
15 l/min	<input checked="" type="checkbox"/>
20 l/min	<input checked="" type="checkbox"/>
25 l/min	<input checked="" type="checkbox"/>

Controllo di tenuta pneumatica in entrata:

Condizioni ambientali della prova:

Temperatura (°C): 25

Standard Primario: Termometro TEMP5 S/N 171247 e sonda PT56L S/N 0986, Certificato LAT N. 12-ST-2480 del 23/10/2012

Pressione Atmosferica (KPa): 101

Standard Primario: Defender 520-L S/N 110731, certificato TPF n. 16774 del 03/10/2011

A seguito delle prove effettuate lo strumento risulta perfettamente funzionante e conforme alle norme ISO 12919-2001;UNI-EN 10169-2001;ISO9096;UNI-EN 13284

**Analitica Strumenti Srl**  
Il Tecnico



Azienda con sistema qualità certificato secondo lo standard ISO 9001 : 2008

ANALITICA STRUMENTI s.r.l.  
Servizio Tecnico

*Ferraresi  
Ucciani*