

0 25 50 100 (m)

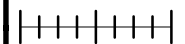

Scala = 1:5000



D U 23015C2 B CX 14052  
Rev. 00 del 15/10/2012  
Corografia su base CTP

Tav. n°1 di 9



Riassetto R.T.N. nell'area di Trento  
Piano Tecnico delle Opere - Appendice C  
D.P.A. - Fasce 3uT - Recettori sensibili

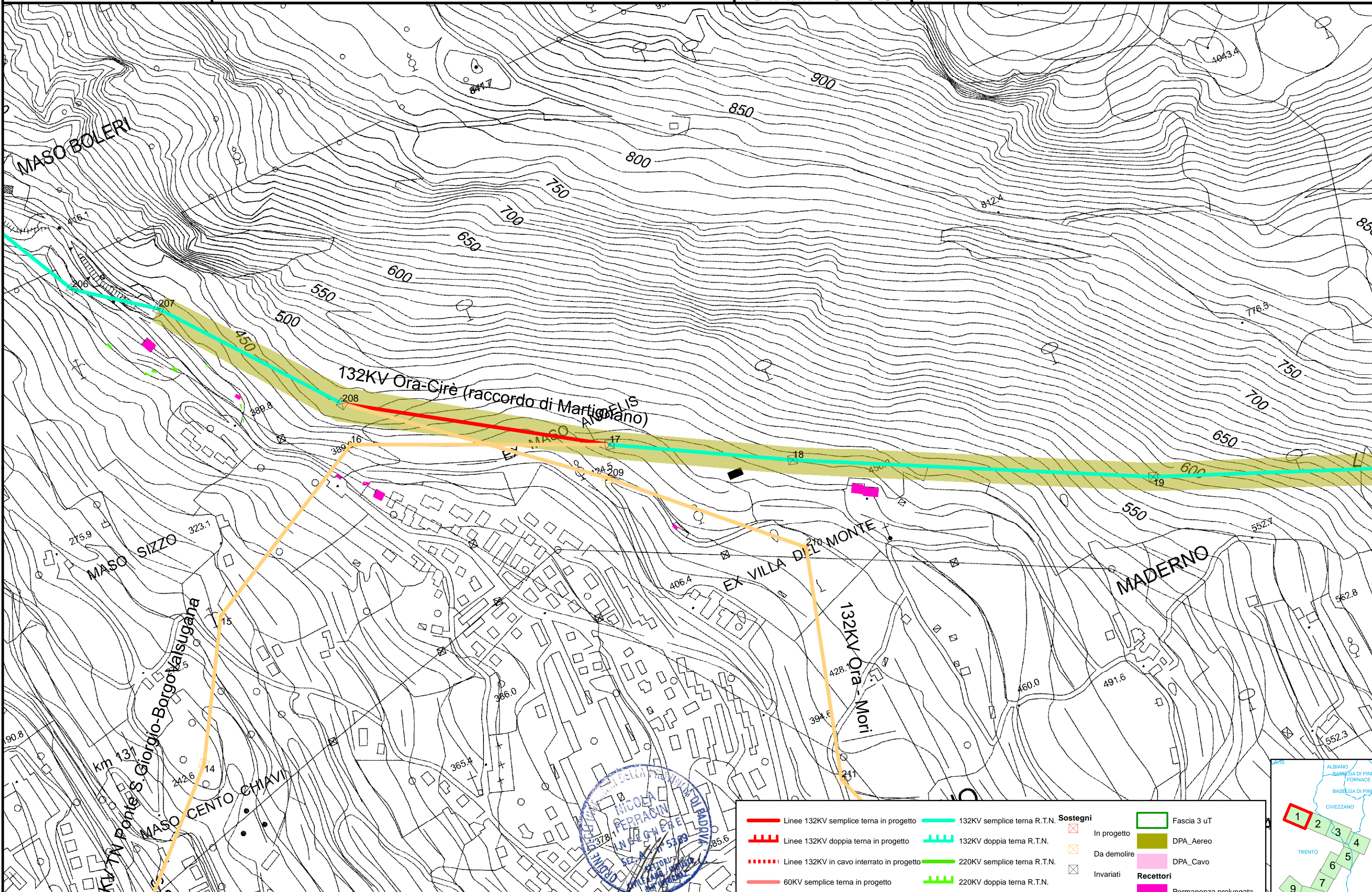

Elaborato:  
F. Carraretto  
AOTPD UPRI Lin

Verificato:  
V. Lauropoli  
AOTPD UPRI Lin

Approvato:  
N. Ferracin  
AOTPD UPRI

	Linee 132KV semplice tema in progetto		132KV semplice tema R.T.N.		In progetto		Fascia 3 uT
	Linee 132KV doppia tema in progetto		132KV doppia tema R.T.N.		Da demolire		DPA_Aereo
	Linee 132KV in cavo interrato in progetto		220KV semplice tema R.T.N.		Invariati		DPA_Cavo
	60KV semplice tema in progetto		220KV doppia tema R.T.N.				Recettori
	60KV semplice tema R.T.N.		Linee 132/60KV da demolire				Permanenza prolungata
							Altri fabbricati censiti

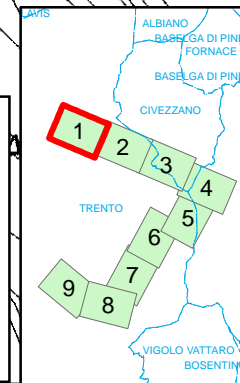

0 25 50 100 (m)

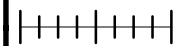

Scala = 1:5000



D U 23015C2 B CX 14052

Rev. 00 del 15/10/2012

Corografia su base CTP

Tav. n°2 di 9



Riassetto R.T.N. nell'area di Trento  
Piano Tecnico delle Opere - Appendice C  
D.P.A. - Fasce 3uT - Recettori sensibili

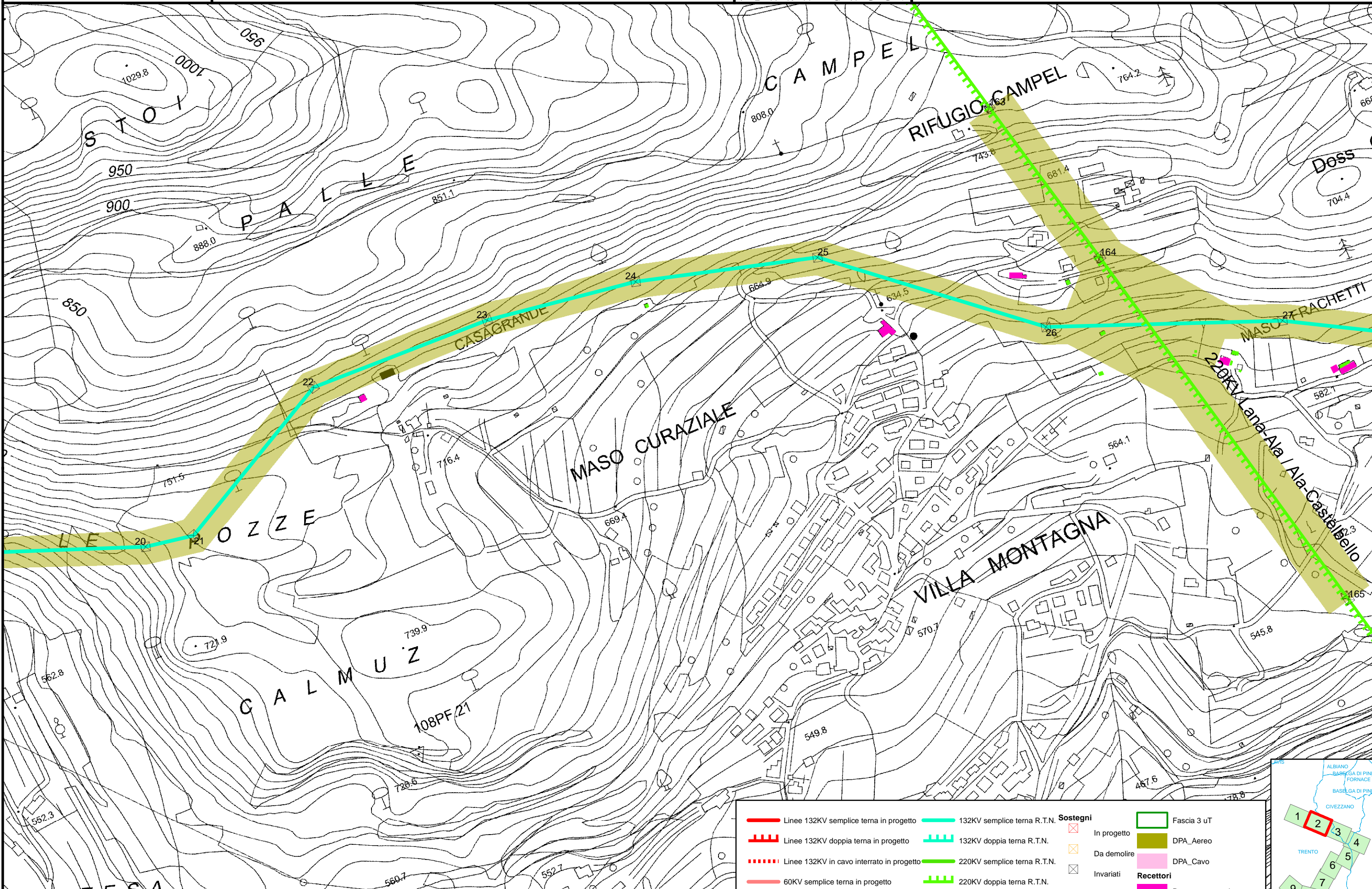

Linee 132KV semplice tema in progetto	132KV semplice tema R.T.N.	<b>Sostegni</b>	Fascia 3 uT
Linee 132KV doppia tema in progetto	132KV doppia tema R.T.N.	In progetto	DPA_Aereo
Linee 132KV in cavo interrato in progetto	220KV semplice tema R.T.N.	Da demolire	DPA_Cavo
60KV semplice tema in progetto	220KV doppia tema R.T.N.	Invariati	<b>Recettori</b>
60KV semplice tema R.T.N.	Linee 132/60KV da demolire		Permanenza prolungata
			Altri fabbricati censiti



Elaborato:  
F. Carraretto  
AOTPD UPRI Lin

Verificato:  
V. Laupoli  
AOTPD UPRI Lin

Approvato:  
N. Ferracin  
AOTPD UPRI

0 25 50 100 (m)

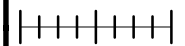

Scala = 1:5000



D U 23015C2 B CX 14052

Rev. 00 del 15/10/2012

Corografia su base CTP

Tav. n°3 di 9



Riassetto R.T.N. nell'area di Trento  
Piano Tecnico delle Opere - Appendice C  
D.P.A. - Fasce 3uT - Recettori sensibili

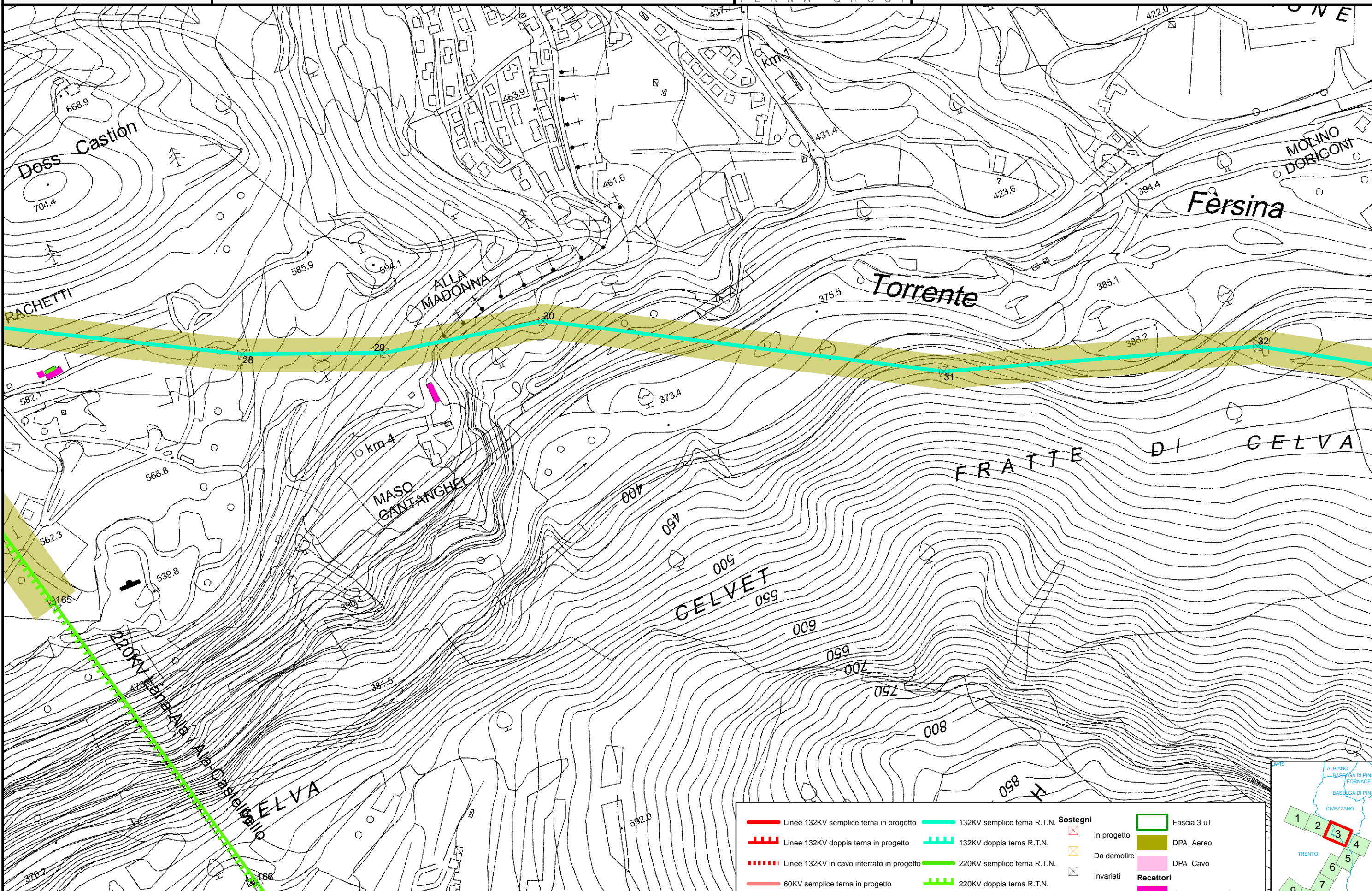

Elaborato:  
F. Carraretto  
AOTPD UPRI Lin

Verificato:  
V. Lauropoli  
AOTPD UPRI Lin

Approvato:  
N. Ferracin  
AOTPD UPRI

	Linee 132KV semplice tema in progetto		132KV semplice tema R.T.N.		Linee 132KV in cavo interrato in progetto		220KV semplice tema R.T.N.		60KV semplice tema in progetto		220KV doppia tema R.T.N.		60KV semplice tema R.T.N.		Linee 132/60KV da demolire
	Linee 132KV doppia tema in progetto		132KV doppia tema R.T.N.		Linee 132KV in cavo interrato in progetto		220KV semplice tema R.T.N.		60KV semplice tema in progetto		220KV doppia tema R.T.N.		60KV semplice tema R.T.N.		Linee 132/60KV da demolire
	Linee 132KV in cavo interrato in progetto		132KV doppia tema R.T.N.		Linee 132KV in cavo interrato in progetto		220KV semplice tema R.T.N.		60KV semplice tema in progetto		220KV doppia tema R.T.N.		60KV semplice tema R.T.N.		Linee 132/60KV da demolire
	Linee 132KV in cavo interrato in progetto		132KV doppia tema R.T.N.		Linee 132KV in cavo interrato in progetto		220KV semplice tema R.T.N.		60KV semplice tema in progetto		220KV doppia tema R.T.N.		60KV semplice tema R.T.N.		Linee 132/60KV da demolire

	Fascia 3 uT		In progetto		DPA_Aereo
	DPA_Aereo		Da demolire		DPA_Cavo
	DPA_Cavo		Invariati		Permanenza prolungata
	Permanenza prolungata		Altri fabbricati censiti		Altri fabbricati censiti

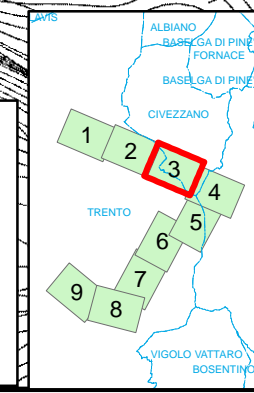

0 25 50 100 (m)

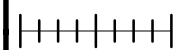

Scala =1:5000



D U 23015C2 B CX 14052

Rev. 00 del 15/10/2012

Corografia su base CTP

Tav. n°4 di 9



Riassetto R.T.N. nell'area di Trento  
Piano Tecnico delle Opere - Appendice C  
D.P.A. - Fasce 3uT - Recettori sensibili

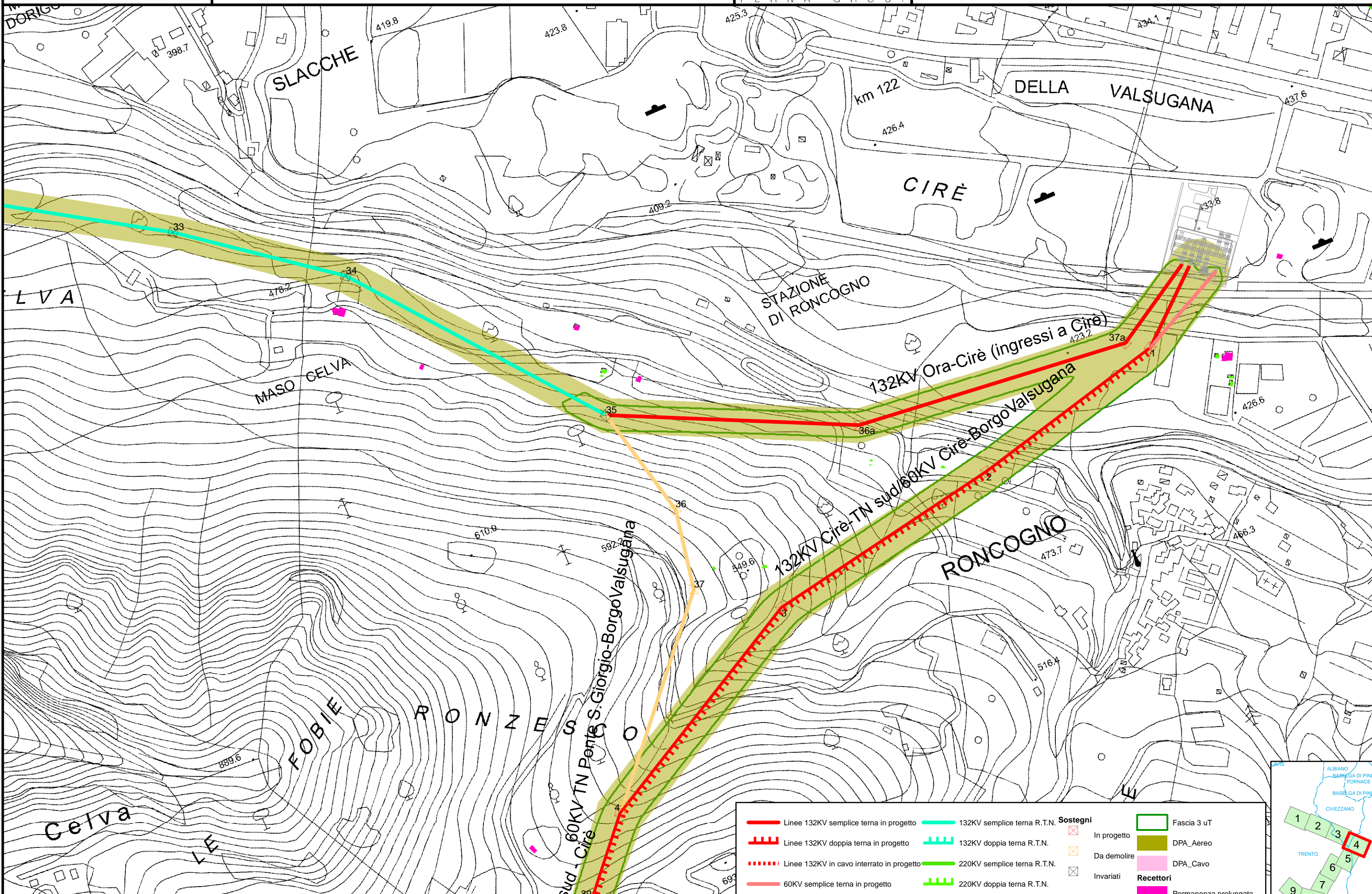

Elaborato:  
F. Carraretto  
AOTPD UPRI Lin

Verificato:  
V. Laupoli  
AOTPD UPRI Lin

Approvato:  
N. Ferracin  
AOTPD UPRI

	Linee 132KV semplice tema in progetto		132KV semplice tema R.T.N.		Linee 132KV doppia tema in progetto		132KV doppia tema R.T.N.		Linee 132KV in cavo interrato in progetto		220KV semplice tema R.T.N.		60KV semplice tema in progetto		220KV doppia tema R.T.N.		60KV semplice tema R.T.N.		Linee 132/60KV da demolire
	Linee 132KV doppia tema in progetto		132KV doppia tema R.T.N.		Linee 132KV in cavo interrato in progetto		220KV semplice tema R.T.N.		60KV semplice tema in progetto		220KV doppia tema R.T.N.		60KV semplice tema R.T.N.		Linee 132/60KV da demolire		Fascia 3 uT		DPA_Aereo
	Linee 132KV in cavo interrato in progetto		220KV semplice tema R.T.N.		60KV semplice tema in progetto		220KV doppia tema R.T.N.		60KV semplice tema R.T.N.		Linee 132/60KV da demolire		DPA_Cavo		Permanenza prolungata		Altri fabbricati censiti		In progetto
	Linee 132KV doppia tema in progetto		132KV doppia tema R.T.N.		Linee 132KV in cavo interrato in progetto		220KV semplice tema R.T.N.		60KV semplice tema in progetto		220KV doppia tema R.T.N.		60KV semplice tema R.T.N.		Linee 132/60KV da demolire		DPA_Cavo		Invariati



0 25 50 100 (m)

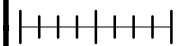

Scala =1:5000



D U 23015C2 B CX 14052

Rev. 00 del 15/10/2012

Corografia su base CTP

Tav. n°5 di 9



Riassetto R.T.N. nell'area di Trento  
Piano Tecnico delle Opere - Appendice C  
D.P.A. - Fasce 3uT - Recettori sensibili

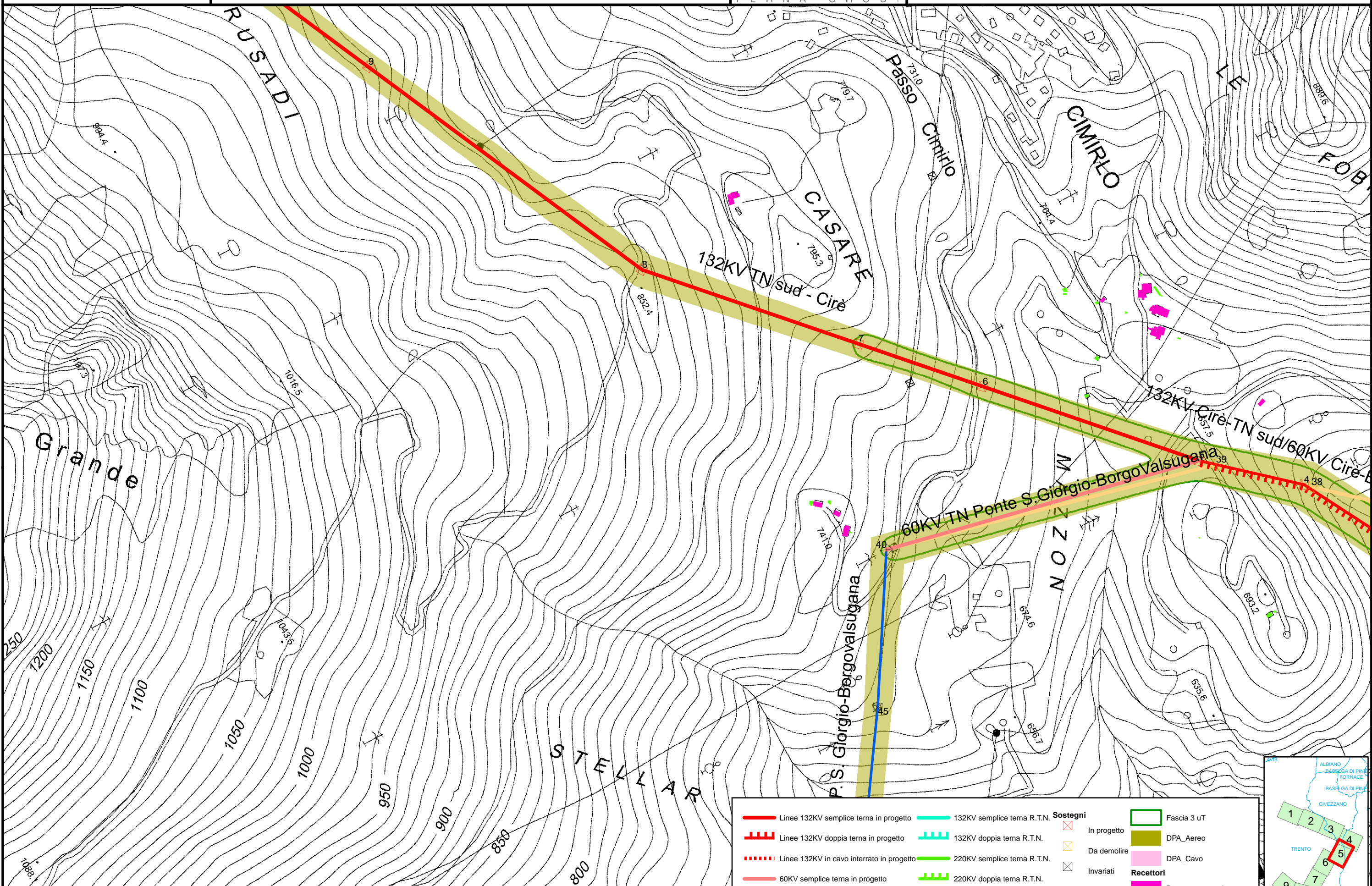

Linee 132KV semplice tema in progetto	132KV semplice tema R.T.N.	<b>Sostegni</b>	Fascia 3 uT
Linee 132KV doppia tema in progetto	132KV doppia tema R.T.N.	In progetto	DPA_Aereo
Linee 132KV in cavo interrato in progetto	220KV semplice tema R.T.N.	Da demolire	DPA_Cavo
60KV semplice tema in progetto	220KV doppia tema R.T.N.	Invariati	<b>Recettori</b>
60KV semplice tema R.T.N.	Linee 132/60KV da demolire		Permanenza prolungata
			Altri fabbricati censiti

Elaborato:  
F. Carraretto  
AOTPD UPRI Lin

Verificato:  
V. Lauropoli  
AOTPD UPRI Lin

Approvato:  
N. Ferracin  
AOTPD UPRI

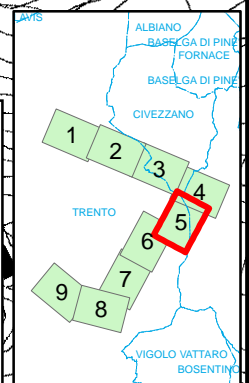

0 25 50 100 (m)

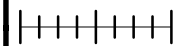

Scala = 1:5000



D U 23015C2 B CX 14052

Rev. 00 del 15/10/2012

Corografia su base CTP

Tav. n°6 di 9



Riassetto R.T.N. nell'area di Trento  
Piano Tecnico delle Opere - Appendice C  
D.P.A. - Fasce 3uT - Recettori sensibili

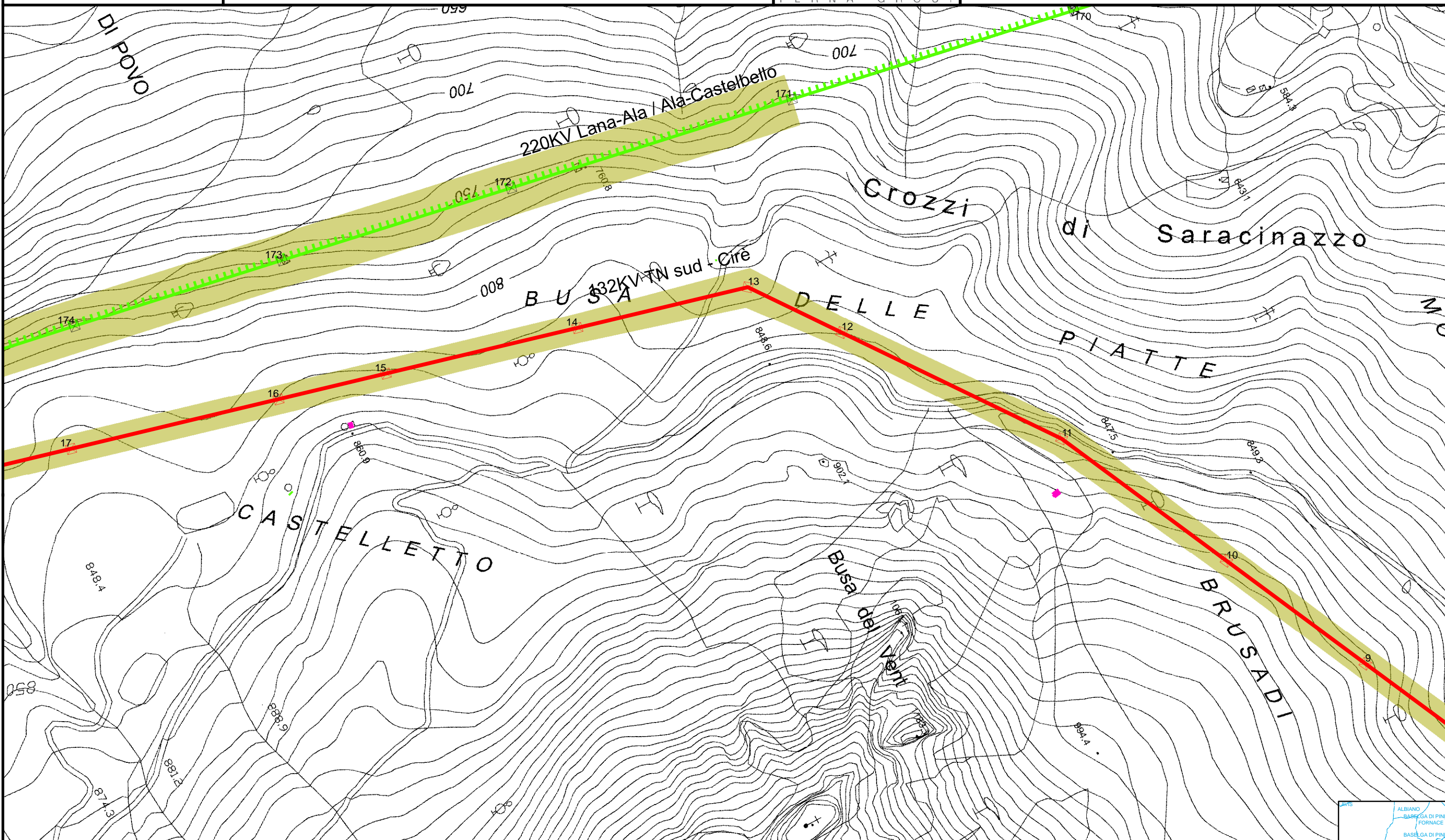

Linee 132KV semplice tema in progetto	132KV semplice tema R.T.N.	<b>Sostegni</b>	Fascia 3 uT
Linee 132KV doppia tema in progetto	132KV doppia tema R.T.N.	In progetto	DPA_Aereo
Linee 132KV in cavo interrato in progetto	220KV semplice tema R.T.N.	Da demolire	DPA_Cavo
60KV semplice tema in progetto	220KV doppia tema R.T.N.	Invariati	<b>Recettori</b>
60KV semplice tema R.T.N.	Linee 132/60KV da demolire		Permanenza prolungata
			Altri fabbricati censiti

Elaborato:  
F. Carraretto  
AOTPD UPRI Lin

Verificato:  
V. Lauropoli  
AOTPD UPRI Lin

Approvato:  
N. Ferracin  
AOTPD UPRI

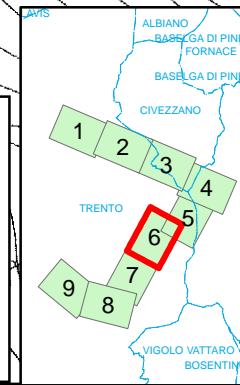

0 25 50 100 (m)

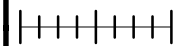

Scala =1:5000



D U 23015C2 B CX 14052

Rev. 00 del 15/10/2012

Corografia su base CTP

Tav. n°7 di 9



Riassetto R.T.N. nell'area di Trento  
Piano Tecnico delle Opere - Appendice C  
D.P.A. - Fasce 3uT - Recettori sensibili

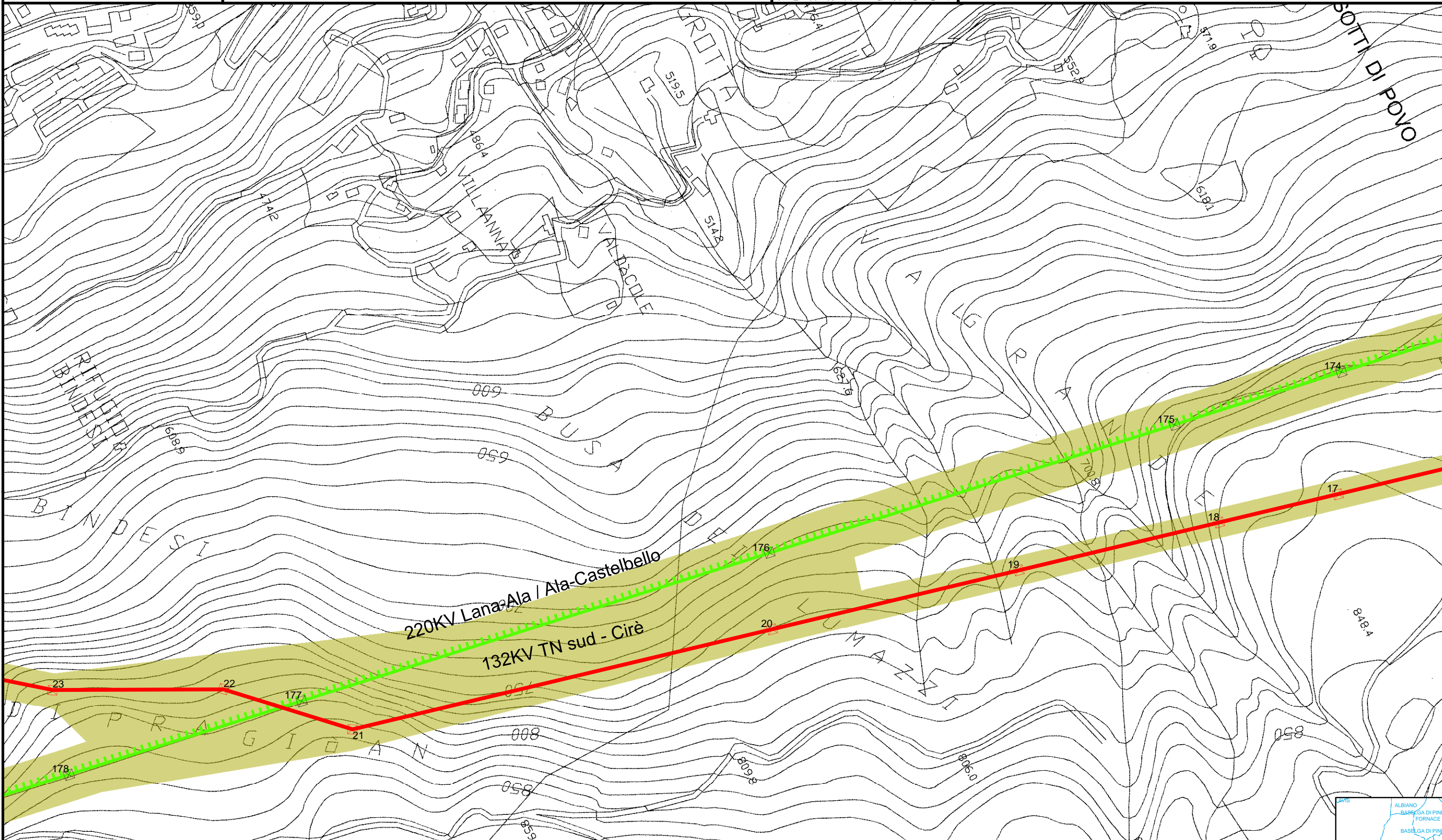

Linee 132KV semplice tema in progetto	132KV semplice tema R.T.N.	<b>Sostegni</b>	Fascia 3 uT
Linee 132KV doppia tema in progetto	132KV doppia tema R.T.N.	In progetto	DPA_Aereo
Linee 132KV in cavo interrato in progetto	220KV semplice tema R.T.N.	Da demolire	DPA_Cavo
60KV semplice tema in progetto	220KV doppia tema R.T.N.	Invariati	<b>Recettori</b>
60KV semplice tema R.T.N.	Linee 132/60KV da demolire		Permanenza prolungata
			Altri fabbricati censiti

Elaborato:  
F. Carraretto  
AOTPD UPRI Lin

Verificato:  
V. Laupoli  
AOTPD UPRI Lin

Approvato:  
N. Ferracin  
AOTPD UPRI

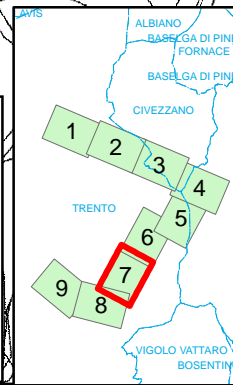

0 25 50 100 (m)

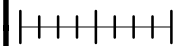

Scala =1:5000



D U 23015C2 B CX 14052

Rev. 00 del 15/10/2012

Corografia su base CTP

Tav. n°8 di 9



TERNA GROUP

Riassetto R.T.N. nell'area di Trento  
Piano Tecnico delle Opere - Appendice C  
D.P.A. - Fasce 3uT - Recettori sensibili

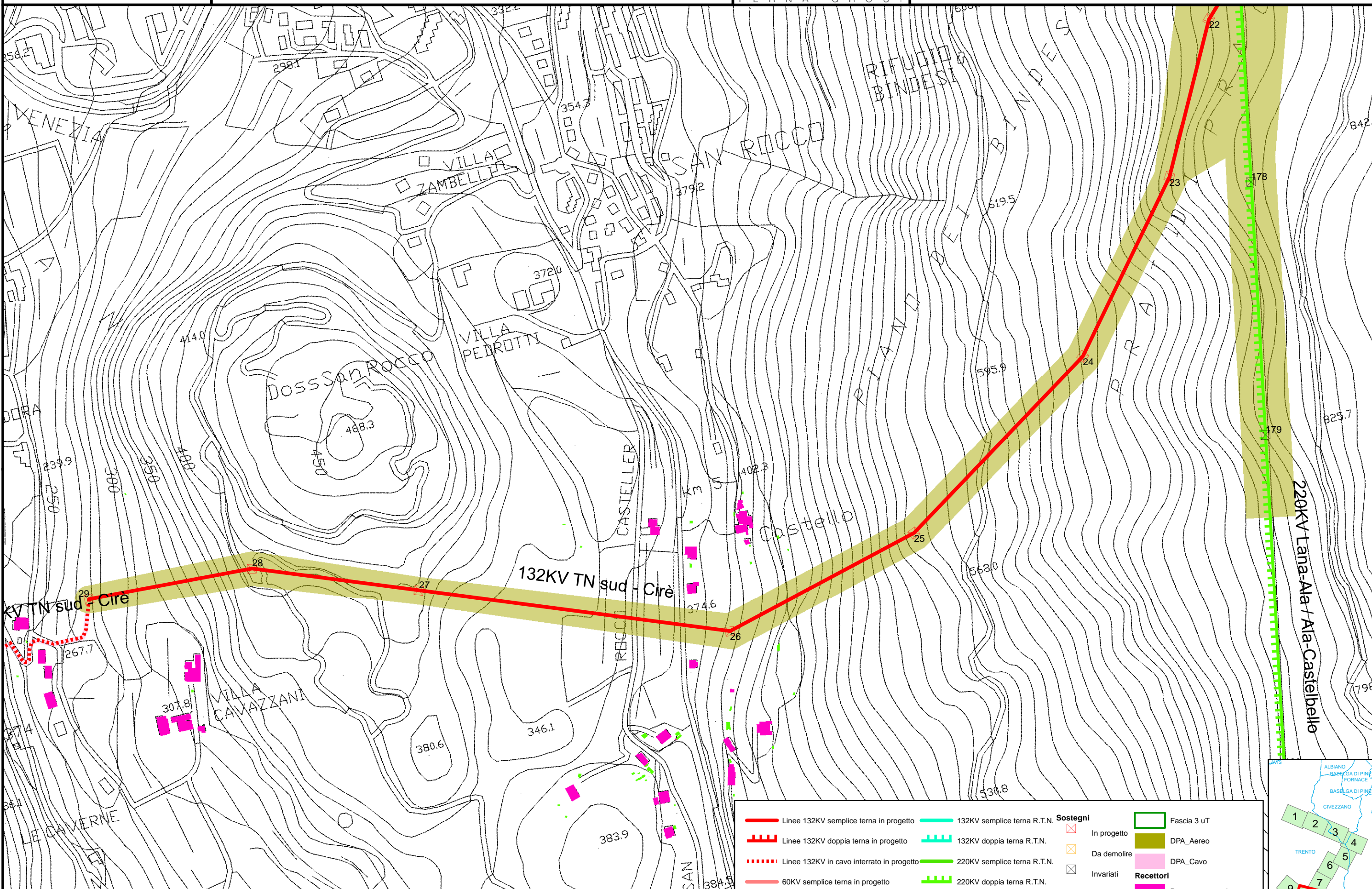

Elaborato:  
F. Carraretto  
AOTPD UPRI Lin

Verificato:  
V. Laupoli  
AOTPD UPRI Lin

Approvato:  
N. Ferracin  
AOTPD UPRI

	Linee 132KV semplice tema in progetto		132KV semplice tema R.T.N.	<b>Sostegni</b>		Fascia 3 uT
	Linee 132KV doppia tema in progetto		132KV doppia tema R.T.N.			DPA_Aereo
	Linee 132KV in cavo interrato in progetto		220KV semplice tema R.T.N.			DPA_Cavo
	60KV semplice tema in progetto		220KV doppia tema R.T.N.			Recettori
	60KV semplice tema R.T.N.		Linee 132/60KV da demolire			Permanenza prolungata
						Altri fabbricati censiti

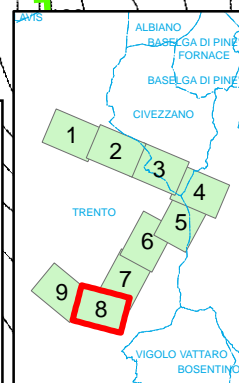



0 25 50 100 (m)

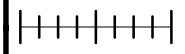

Scala =1:5000



D U 23015C2 B CX 14052

Rev. 00 del 15/10/2012

Corografia su base CTP

Tav. n°9 di 9



Riassetto R.T.N. nell'area di Trento  
Piano Tecnico delle Opere - Appendice C  
D.P.A. - Fasce 3uT - Recettori sensibili

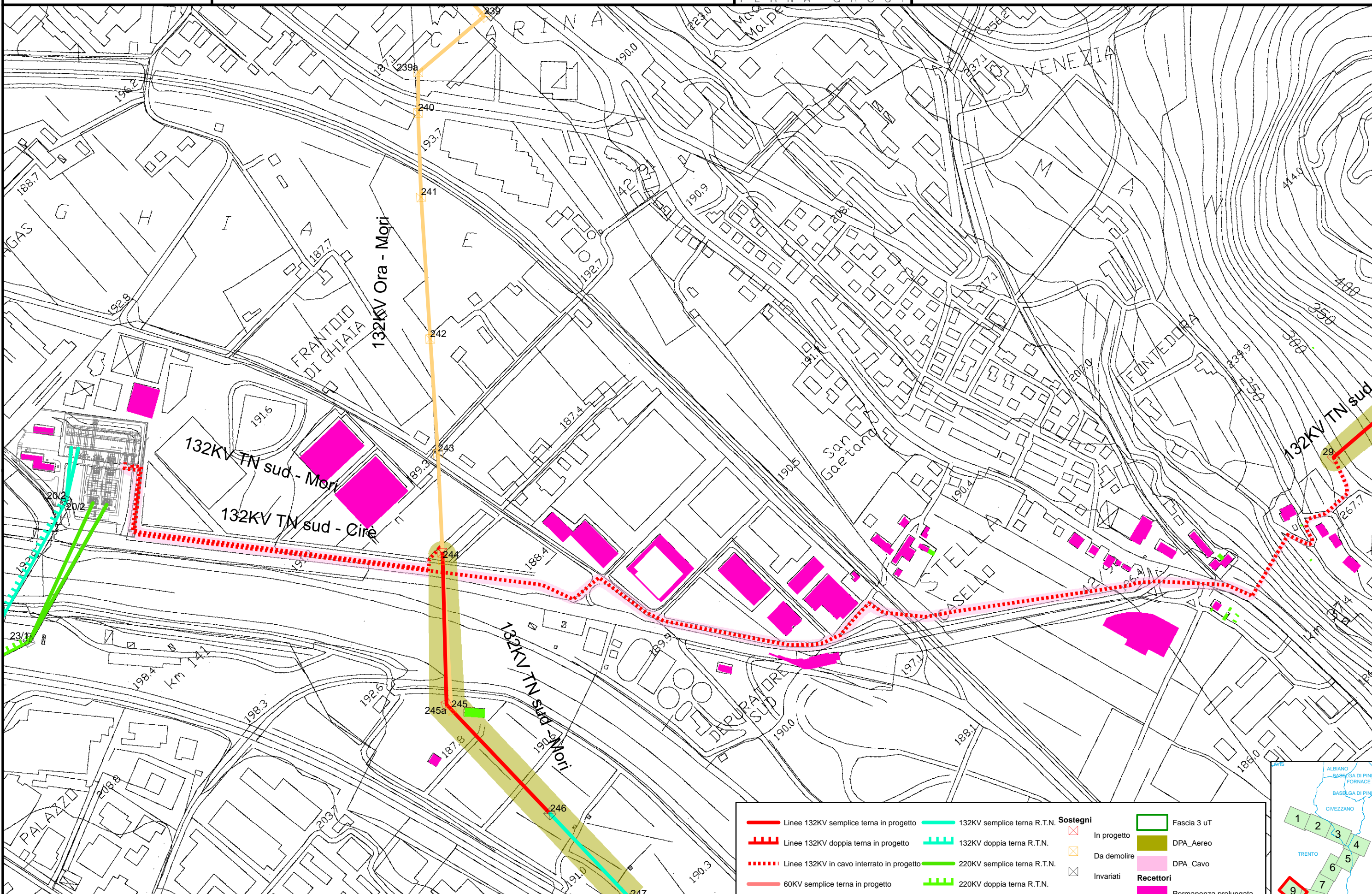

	Linee 132KV semplice tema in progetto		132KV semplice tema R.T.N.	<b>Sostegni</b>		Fascia 3 uT	
	Linee 132KV doppia tema in progetto		132KV doppia tema R.T.N.			In progetto	
	Linee 132KV in cavo interrato in progetto		220KV semplice tema R.T.N.		Da demolire		DPA_Cavo
	60KV semplice tema in progetto		220KV doppia tema R.T.N.		Invariati		<b>Recettori</b>
	60KV semplice tema R.T.N.		Linee 132/60KV da demolire				Permanenza prolungata
							Altri fabbricati censiti



Elaborato:  
F. Carraretto  
AOTPD UPRI Lin

Verificato:  
V. Lauropoli  
AOTPD UPRI Lin

Approvato:  
N. Ferracin  
AOTPD UPRI