

**LEGENDA**

- Rischio basso
- Rischio medio
- Rischio alto
- Rischio non definibile
- Area soggetta a vincolo
- Area di tutela
- Siti archeologici

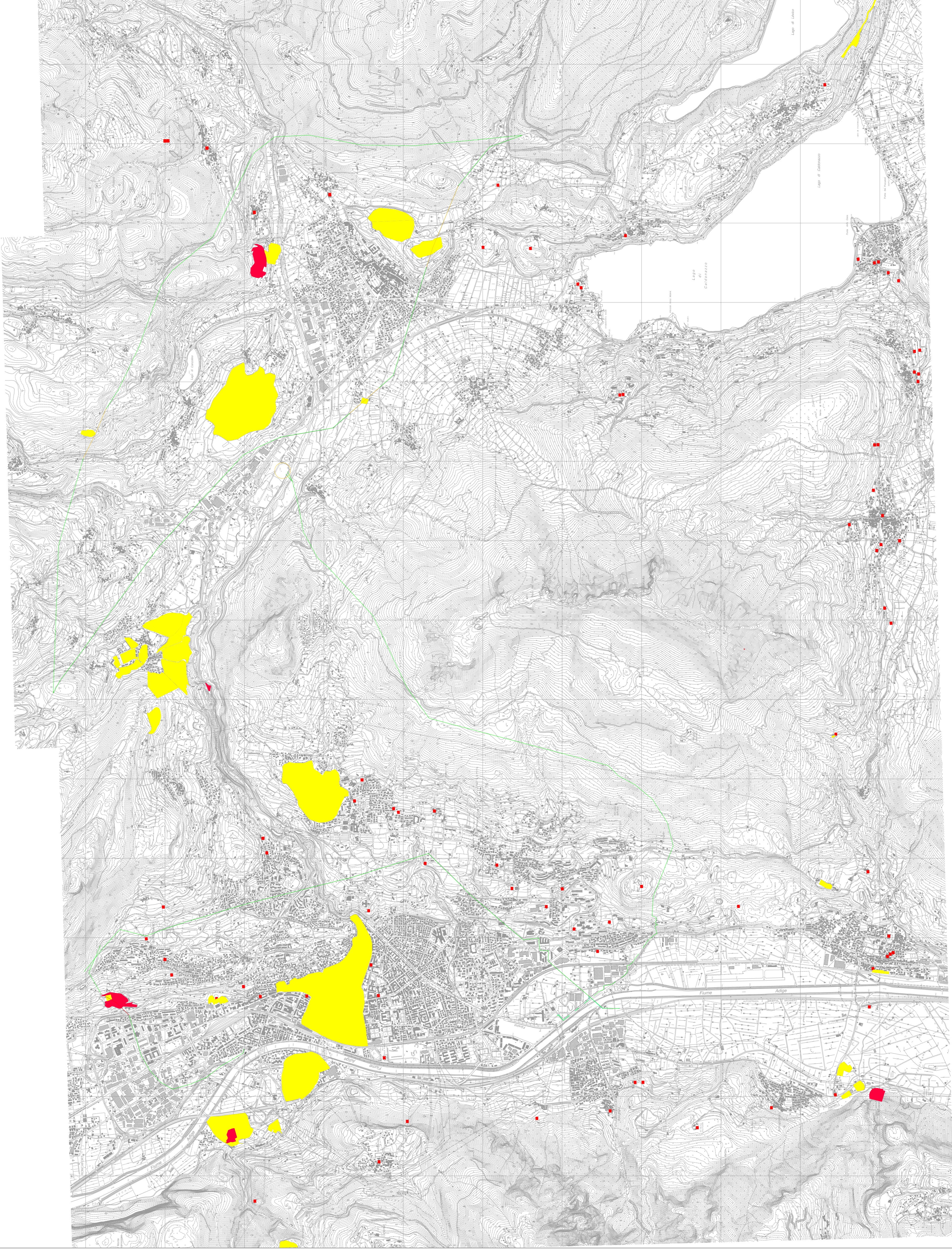

studio associato ferrarini e pitteri  
 via basiglio 54/12 - 38172 (bivio verona) (tg)  
 tel. 0461 910100 - fax 0461 910101  
 e-mail: info@studioferrarinipitteri.it  
 http://www.studioferrarinipitteri.it

Dot. Ric. Vincenzo Gobbo

REVISIONI	
N.	DATA
0	15/02/2013

PRIMA EMISSIONE		DESCRIZIONE	
CONVENUTO	VERIFICATO	CODIFICA DELL'ELABORATO	
Carabinieri Francesco Cassanelli Roberto	VERIFICATO	DU22290C1BCX20083	
Lavacchi Vincenzo LUPRILIP	VERIFICATO	TAVOLA	
Ferrari Nicola LUPRILIP	APPROVATO	PROGETTO	



TITOLO			
DU22290C1BCX20083			
RETE DI TRASMISSIONE NAZIONALE RAZIONALIZZAZIONE RETE NELL'AREA DI TRENTO RELAZIONE ARCHEOLOGICA PRELIMINARE TAVOLA V - CARTA DEL RISCHIO ARCHEOLOGICO			
RICAVATO DAL DOC. TERNA	OPERAZIONE	FORNITO	FOGLIO
CAUSELEGGIATURE DI SICUREZZA	1 unità = 1 m	A1	/
NOME DEL FILE	SCALA CAD	SCALA	
DU22290C1BCX20083.pdf	1 unità = 1 m	1:25.000	

Questo documento contiene informazioni di proprietà Terma S.p.A. e viene fornito esclusivamente all'interlocutore in esclusiva della Terma per le quali è stato creato. È vietata qualsiasi forma di riproduzione o di divulgazione senza l'autorizzazione scritta di Terma S.p.A.  
 This document contains information of property Terma S.p.A. and will have to be used exclusively for the purposes for which it has been prepared. Any reproduction or disclosure without the written consent of Terma S.p.A. is prohibited.