

## Certificato di Proprietà

Ad integrazione dell'Allegato 9-A – Organigramma del Gruppo Global, parte integrante delle sei Istanze già presentate al Ministero, con la presente si certificano i seguenti rapporti di proprietà, insieme ai dettagli relativi alle partecipazioni incrociate all'interno del Gruppo Global.

Il Gruppo Global comprende tre società operative:

- Global MED, LLC;
  - Global Energy Holdings, LLC, e;
  - Global Resource Holdings, LLLP
- (le “**Società Operative**”).

Tutte e tre le Società Operative sono state costituite secondo il diritto del Colorado dal sottoscritto Sig. Randall C. Thompson, il quale ha anche fornito il capitale sociale di partenza delle predette Società. Le Società sono rette da Contratti Operativi, i quali prevedono che la gestione di ciascuna sia affidata a un'altra entità giuridica, anch'essa interamente controllata dal sottoscritto Sig. Randall C. Thompson (le “**Società Amministratrici**”), come indicato nella seguente tabella.

<b>Società Operative</b>	<b>Società Amministratrici</b>
Global MED, LLC	Global MED Prospects, LLC
Global Energy Holdings, LLC	Global Energy Prospects, LLC
Global Resource Holdings, LLLP	Global International Prospects, LLC

Attualmente il sottoscritto Sig. Thompson detiene le seguenti quote di partecipazione effettive nelle Società Operative:

- a) **52,06% della Global Energy Holdings LLC**  
(2,06% detenute personalmente dal Sig. Thompson e 50% attraverso la Global Energy Prospects, LLC, Società Amministratrice interamente controllata dallo stesso);
- b) **59,48% della Global Resource Holdings LLLP**  
(9,48% detenute personalmente dal Sig. Thompson e 50% attraverso la Global International Prospects, LLC Società Amministratrice interamente controllata dallo stesso);
- c) **100% della Global MED, LLC**  
(detenute personalmente dal Sig. Mr. Thompson).

Inoltre, in virtù di uno scambio di proprietà tra le Società Operative, la Global Energy Holdings, LLC attualmente detiene il 7,36% della Global Resource Holdings, LLLP e la Global Resource Holdings, LLLP attualmente detiene l'1,25% della Global Energy Holdings, LLC.

La quota restante del capitale sociale della Global Energy Holdings, LLC e della Global Resource Holdings, LLLP (è stata offerta) ed è attualmente detenuta da altri investitori qualificati ai sensi della legge statunitense (ossia persone o società che dispongono di un patrimonio netto consistente e che pertanto sono in grado di soddisfare le richieste di ulteriori finanziamenti).

L'intera struttura del gruppo e le relative partecipazioni incrociate sono indicate nella seguente tabella, che, insieme all'allegato 8 (già allegato alle Istanze e nuovamente allegato alla presente), dà

prova del sostegno e della forza ricevuti a livello di competenza tecnica. Tutto ciò dimostra un'esperienza consolidata e di successo.

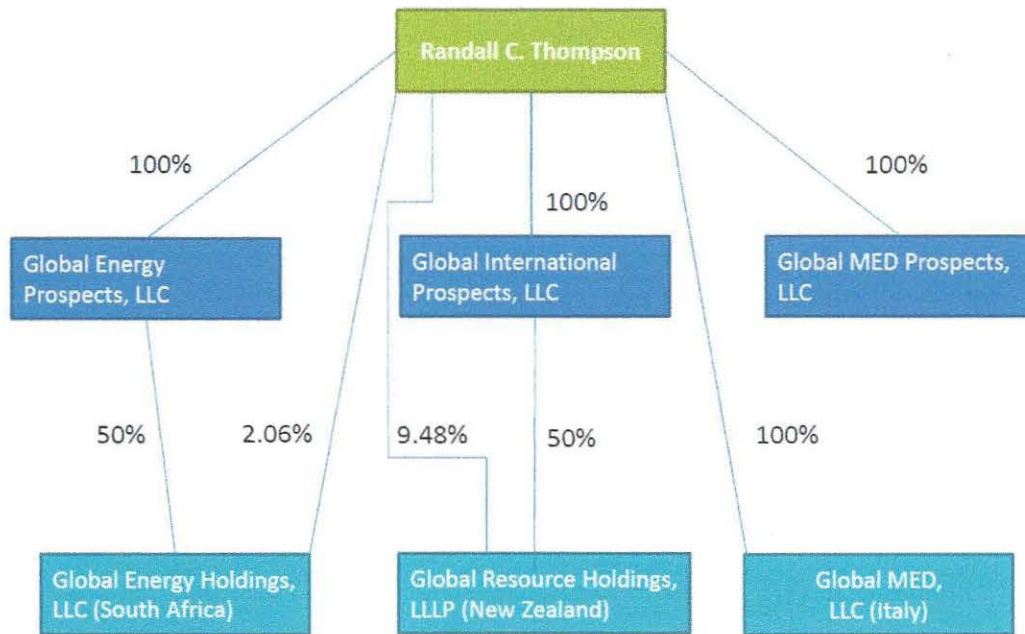

Il sottoscritto, Randall C. Thompson, con la presente dichiara che tutte le informazioni ivi riportate sono veritiere e corrette.

Randall C. Thompson  
5 giugno 2014

Socio Amministratore della Global Energy Holdings, LLC  
General Partner della Global Resource Holdings, LLLP  
Socio Amministratore della Global MED, LLC



## **Attestazione relativa alla struttura organizzativa, comprendente l'organigramma aziendale**

Il sottoscritto, Randall C. Thompson, in qualità di legale rappresentante di Global MED, LLC, ai sensi degli articoli 38, 47 e 76 del d.P.R. 28 dicembre 2000, n. 445 dichiara quanto segue.

### **1. Introduzione – l'approccio di Global**

Global MED, LLC (di seguito “**Global**”) è stata appositamente costituita con l'obiettivo di svolgere attività di ricerca nell'area del Mar Ionio oggetto della presente istanza.

Global può fare affidamento sul supporto e sulle competenze del Gruppo Global (la cui struttura è descritta nel dettaglio di seguito) e sull'importante esperienza maturata dal Gruppo in occasione delle precedenti operazioni di esplorazione, descritte nel precedente allegato 7.

La strategia esplorativa di Global consiste nel concentrarsi su un paese alla volta. Global impegna tutte le proprie risorse umane e finanziarie in un singolo progetto di ricerca in acque profonde.

In tutti i precedenti progetti esplorativi, Global ha sempre individuato aree potenzialmente mineralizzate in acque profonde, riuscendo a coinvolgere società petrolifere internazionali di grandi dimensioni o agenzie governative per l'esecuzione delle perforazioni in acque profonde.

L'elemento chiave del successo di Global consiste nel concentrare e impegnare risorse finanziarie e umane (tra cui i migliori esperti del settore in campo internazionale), insieme ai tecnici locali e ai servizi di società terze. Global ha generato investimenti nell'industria petrolifera di oltre 750 milioni di dollari (come indicato nel successivo allegato 9-C – Tabella riassuntiva degli oneri sostenuti dal Gruppo Global per attività di ricerca e produzione di idrocarburi).

Nei precedenti progetti, Global ha sempre rispettato gli impegni relativi ai diversi programmi lavori con tempestività. Global non è una classica società indipendente di esplorazione; Global è piuttosto un operatore di nicchia, concentrato esclusivamente sull'esplorazione in acque profonde, con la prioritaria finalità di coinvolgere società petrolifere internazionali di grandi dimensioni o agenzie governative, nel reciproco interesse di tutte le parti coinvolte.

Global confida di intensificare il potenziale esplorativo dell'area oggetto della presente istanza e di arrivare, nell'arco di pochi anni, alla perforazione del primo pozzo esplorativo in acque profonde, creando valore come altre società indipendenti hanno fatto in Israele, a Cipro e in Mozambico. L'obiettivo di Global sono giacimenti di grandissime dimensioni, con riserve superiori al miliardo di barili di petrolio o di gas-equivalente, ai quali sono interessati le società petrolifere di grandissime dimensioni, che sono i partner potenziali di Global per eccellenza.

L'approccio di Global è anche di particolare attenzione all'ambiente. L'area oggetto della presente istanza ricade ovviamente al di fuori dell'area di 22 chilometri dalla linea costiera interdetta alla ricerca; pertanto le attività di Global non avranno nessun impatto negativo sul turismo. Inoltre, il partner strategico di Global, Polarcus Ltd., è impegnato nel mantenere i più alti standard di protezione dell'ambiente, andando anche al di là delle previsioni di legge, per un'effettiva protezione della terra, del mare e dell'aria.

Inoltre, Global è fortemente incline a coinvolgere personale locale. Le attività di ricerca impiegheranno e formeranno numerosi lavoratori italiani in un settore altamente specialistico, con il coinvolgimento di professori e consulenti tecnici provenienti da università e istituti di ricerca.

## 2. La struttura organizzativa di Global

### 2.1 Le risorse umane di Global

Global ha messo insieme un team di primario livello di professionisti di grande esperienza, che già in passato hanno collaborato con successo ai precedenti progetti del Gruppo Global.

Global è amministrata da Randall C. Thompson, il cui rapporto è disciplinato dell'Accordo Operativo (Allegato 4).

La struttura organizzativa di Global, con l'indicazione dei responsabili dei diversi settori, è illustrata nel grafico seguente.

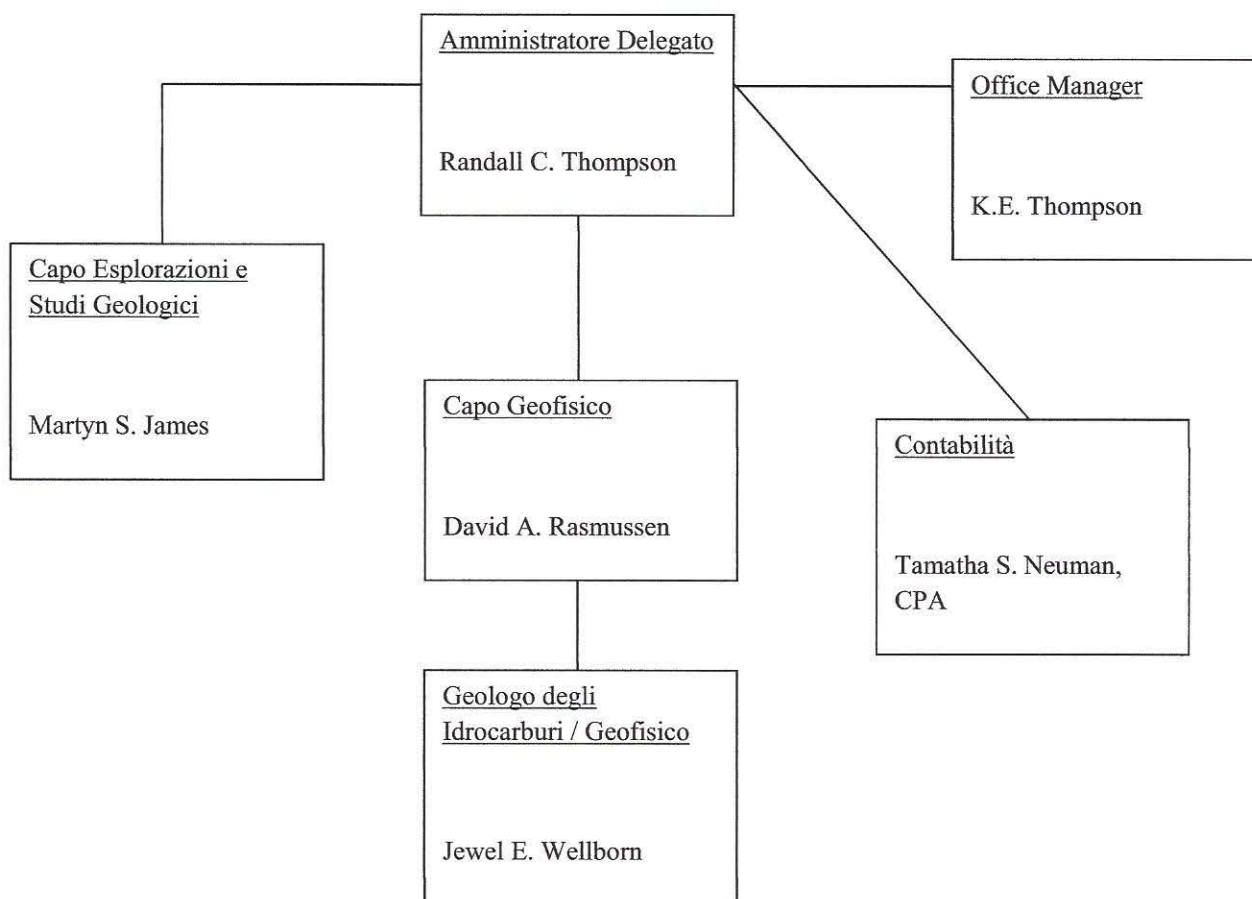

Tutti i professionisti facenti parte della struttura di Global hanno un'esperienza di lungo corso nel rispettivo settore di competenza e ciascuno di essi è prioritariamente impegnato con Global. I *curricula* e le lettere di impegno relative a ciascuno di essi sono allegati al presente documento.

## 2.2 *I consulenti tecnici di Global i Partner strategici*

In aggiunta alle risorse umane indicate sopra, Global collaborerà con i partner strategici di primario livello di seguito indicati, le cui lettere di impegno sono allegate al presente documento.

### **Polarcus Limited**

#### Acquisizioni Sismiche

Polarcus Limited è la società leader mondiale nell'acquisizione sismica eco-compatibile e svolgerà per conto di Global le attività di controllo ambientale, sicurezza e salute durante la fase dei rilievi sismici prevista dal programma lavori. Iain Buchan, Christian Fenwick, del settore *corporate marketing multi-client*, e John Balch sono dipendenti a tempo pieno di Polarcus e agiranno per conto di Polarcus in relazione ai progetti di Global nel Mar Ionio.

### **Gaffney, Cline & Associates**

#### Analisi geologiche e geofisiche

Gaffney, Cline & Associates, è una società di consulenza su scala globale e si occuperà della programmazione tecnica e delle valutazioni legate al programma lavori di Global. Allo stato, Nicolas Wormwell, *Business Development Manager*, è incaricato di selezionare e coordinare il personale di Gaffney Cline che assisterà Global nell'adempimento degli impegni contemplati dal programma lavori.

### **CGG/NPA**

#### Specialisti Satelliti

CGG/NPA si occuperà degli aspetti del programma lavori relativi ai programmi di ricerca petrolifera satellitare ("*oil seep detection survey*") e alle altre attività di studi magnetici e gravitazionali e simili interpretazioni di dati altamente specializzate. Alan Williams, *Oil Gas Manager*, Michael King, *offshore Services Manager*, e William Jeffery, *senior offshore interpreter*, dipendenti di CGG/NPA, sono stati assegnati al progetto di Global nel Mar Ionio.

5 giugno 2013

Il legale rappresentante

Randall C. Thompson

