

18°0'0"E

18°30'0"E

19°0'0"E

19°30'0"E

ISTANZA DI PERMESSO
DI RICERCA DI IDROCARBURI
"d 90 F.R.-GM"

presentata da
Global MED LLC

STUDIO DI IMPATTO AMBIENTALE

**CARTA BATIMETRICA
ALLEGATO 2**

Elaborato cartografico a cura di GEPlan Consulting S.r.l.

Redatto da:	Dott. Geol. Anna De Agostini
Approvato da:	Dott. Geol. Raffaele Di Cuia
In data:	



Legenda

	Istanza di permesso di ricerca d 90 F.R.-GM
	Altre aree in istanza

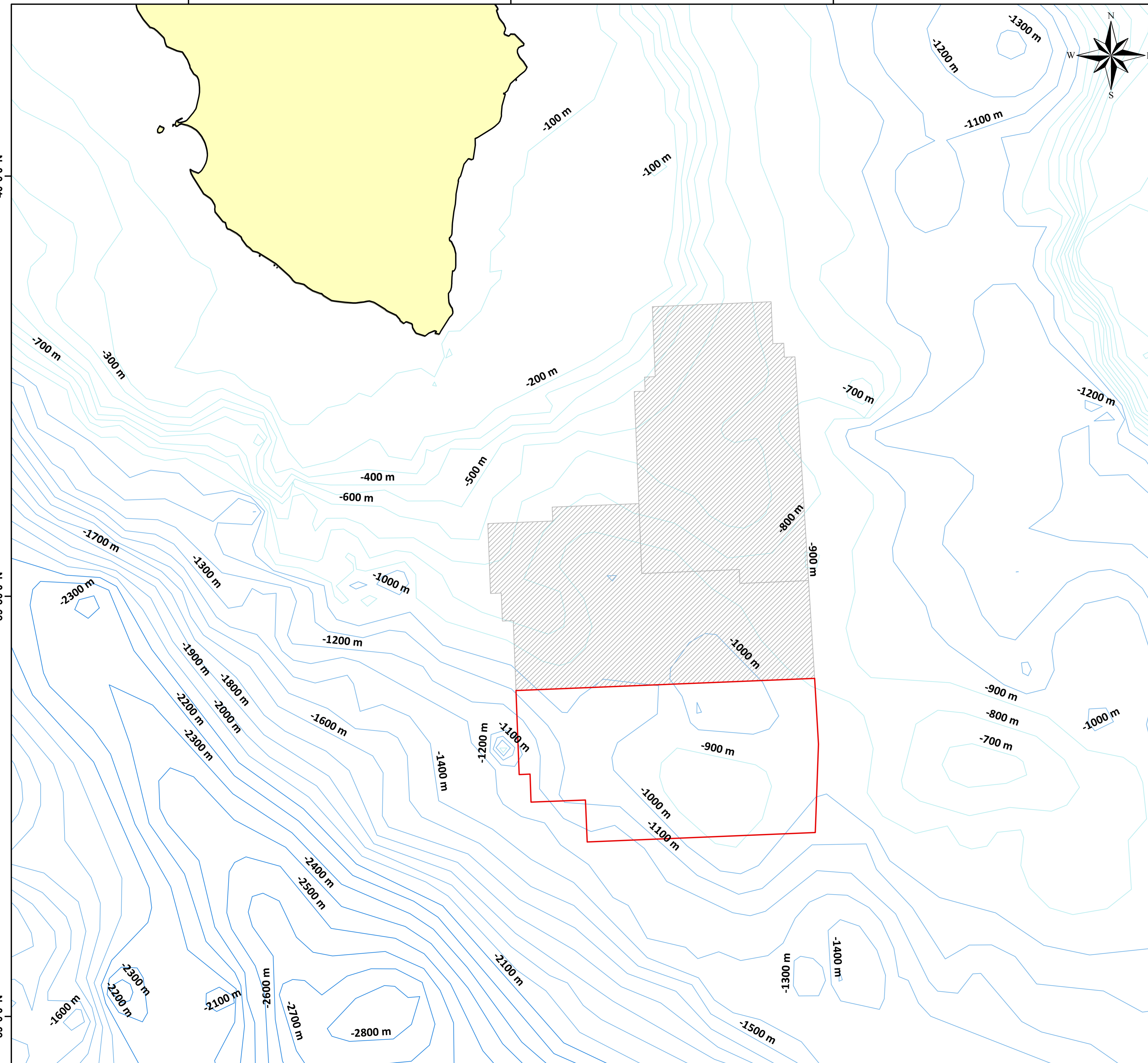

40°0'0"N

40°0'0"N

39°30'0"N

39°30'0"N

39°0'0"N

39°0'0"N

18°0'0"E

18°30'0"E

19°0'0"E