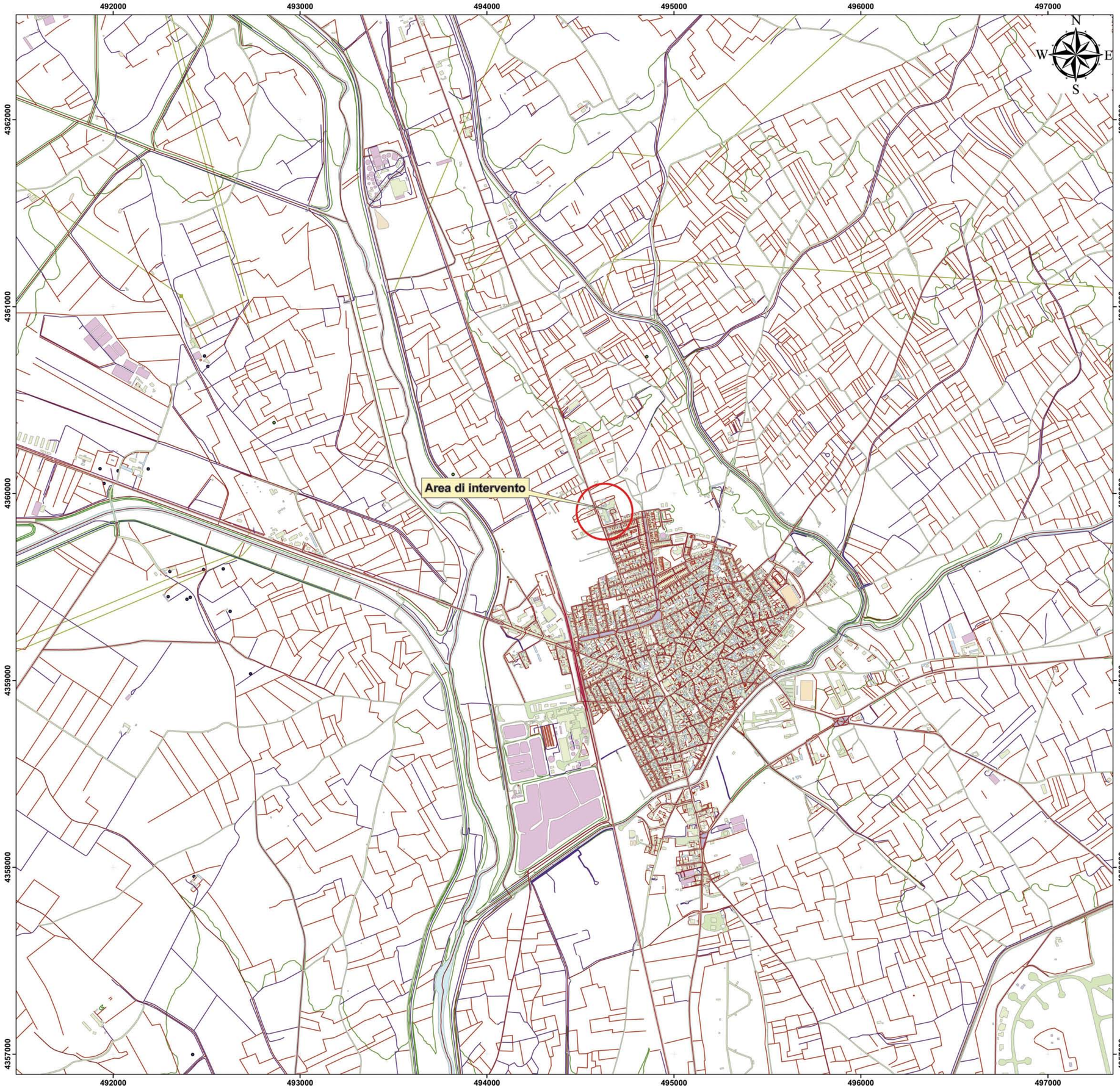

N. ELABORATO	DATA EMISSIONE	DESCRIZIONE	ESEGUITO	CONTROLLATO	APPROVATO
R, AC, PC, SIAS, CAM, PL, IS, K, SP	OTTOBRE 2014	COROGRAFIA	ING. GIOVANNI CAPRINO	ING. FRANCESCO FERRARIANA	ING. LEONARDO FILOTICO

PROGETTO:
Connessione di un impianto solare termodinamico denominato "Fiumini Mannu" di potenza lorda pari a 50.000 kWe - Codice GOAL T0449597

TITOLO:
COROGRAFIA

COMMITTENTE:

Energogreen Renewables s.r.l.
sede legale: Pollenza (MC)
via Enrico Fermi 19,
p.iva: 01772280432

PROJETTO engineering s.r.l.
società d'ingegneria unipersonale
amm.re unico
Ph.D. Ing. LEONARDO FILOTICO

Sede Legale: Via dei Mille, 5 74024 Manduria
Sede Operativa: Z.I. Lotto 31 74020 San Marzano di S.G. (TA)
Tel./Fax: 099 9574694 Cell. 331.6110403
studio@projetto.eu
web site: www.projetto.eu
P.IVA: 02658050733

SR EN ISO 9001 :2008
Certificate No. Q070

TIMBRO:
ORDINE DEGLI INGEGNERI
della Provincia di TARANTO
Dott. Ing.
FILOTICO Leonardo
N. 1812

SOSTITUISCE:

SOSTITUITO DA:

CARTA: A1

NOME FILE: 14_42_PC_EGG_CAG_PL_10_4_00

SCALA: 1:10.000

ELAB. 10

Tutti i diritti di autore sono riservati a termine di legge. E' vietata la riproduzione senza autorizzazione.